



Humanizar
para **sanar**

**UE: 139-1512:
INSTITUTO
NACIONAL DE SALUD
DEL NIÑO SAN BORJA**

PLAN OPERATIVO
INSTITUCIONAL MULTIANUAL
2026 - 2028





M.C. ELIZABETH ZULEMA TOMAS GONZALES

Directora General

M.C. ANYILO PINO CARDENAS

Director Adjunto

M.C. RUTH ROCIO ROJAS SANDOVAL

Directora Ejecutiva de la Unidad de Atención
Integral Especializada

M.C. RONALD ABEL PEREZ APAZA

Director Ejecutivo de la Unidad de Soporte al
Diagnóstico y Tratamiento

M.C. BERNARDO ELVIS OSTOS JARA

Director Ejecutivo de la Unidad de Desarrollo de
Investigación, Tecnologías y Docencia (e)

Abog. CARMEN MAGALY BELTRAN VARGAS

Directora Ejecutiva de la Unidad de Administración

C.P.C JUDDY JENNY PASTRANA HUANCA

Directora Ejecutiva de la Unidad de Planeamiento
y Presupuesto

Humanizar
para **sanar**

Dra. Zulema Tomás Gonzales
DIRECTORA GENERAL





Contenido

PRESENTACIÓN	5
1. DECLARACIÓN DE POLÍTICA INSTITUCIONAL	6
2. MISIÓN INSTITUCIONAL.....	6
2.1. Misión del Ministerio de Salud (MINSA).....	6
2.2. Misión del Instituto Nacional de Salud del Niño de San Borja (INSNSB).....	7
3. ORGANIZACIÓN FUNCIONAL.....	7
4. CARTERA DE SERVICIOS	7
5. ACCIONES ESTRATÉGICAS INSTITUCIONALES (AEI) PRIORIZADAS POR OBJETIVO ESTRATÉGICO INSTITUCIONAL (OEI)	9
6. FORMATO DEL APLICATIVO CEPLAN V.01	14
6.1. Anexo B-4 POI Multianual con Programación Física y de costeo.....	14

PRESENTACIÓN

El Plan Operativo Institucional (POI) Multianual 2026-2028 del Instituto Nacional de Salud del Niño de San Borja (INSNSB) corresponde a una herramienta fundamental de gestión que establece la programación de los objetivos físicos y financieros por un periodo de tres años. Se presenta como un instrumento administrativo que organiza diversas actividades con metas claras, todas ellas en concordancia con los Objetivos Estratégicos Institucionales y las Acciones Estratégicas Institucionales definidas en el Plan Estratégico Institucional (PEI) 2025-2030 del Pliego MINSA¹, al cual pertenecemos como órgano desconcentrado. Asimismo, el PEI se articula con los objetivos sectoriales del Plan Estratégico Sectorial Multianual (PESEM) 2024-2030 del Sector Salud², en línea con las políticas y planes nacionales y territoriales, garantizando así una gestión coordinada y eficiente.

El POI Multianual 2026 – 2028 del INSNSB ha sido elaborado en el marco de lo establecido en la Guía para el Planeamiento Institucional³ y la Directiva N° 262-MINSA/2019/OGPPM "Directiva Administrativa para la elaboración, aprobación, seguimiento, evaluación y modificación del Plan Operativo Institucional del Pliego 011: MINSA"⁴; y se encuentra en concordancia con el **Plan Operativo Institucional Multianual 2026 – 2028 del Pliego 011: MINSA, aprobado mediante Resolución Ministerial N°336-2025/MINSA.**

Las actividades operativas identificadas y su programación física se realizaron en conjunto con las unidades de organización del INSNSB, y guardan concordancia con nuestra misión de brindar servicios de salud altamente especializados a pacientes pediátricos, así como de desarrollar investigación y docencia en materia de salud a nivel nacional. Asimismo, el costo para la implementación de las actividades del POI proviene de la etapa de identificación del Cuadro Multianual de Necesidades 2026-2028, el cual se realizó en la plataforma informática web SIAF - Programación Multianual de Bienes Servicios y obras (SIAF RP – PMBSO), según lo dispuesto por la Dirección General de Abastecimiento del MEF, datos que fueron migrados al aplicativo CEPLAN v1 y que forman parte del presente documento.

El POI Multianual, el cuadro multianual de necesidades y la programación multianual de inversiones son elementos fundamentales para la elaboración del POI anual y la asignación presupuestaria multianual correspondiente al año de ejecución, fortaleciendo así el vínculo entre planificación y presupuesto. En ese sentido contar con un POI Multianual elaborado en forma oportuna y bajo la exigencia de calidad considerando las actividades operativas e inversiones necesarias, contribuye con la implementación del Plan Estratégico Institucional 2026-2028, el cual busca proteger la dignidad humana en resguardo y beneficio de la vida, la salud y el bienestar de la población.

¹ Aprobado con Resolución Ministerial N° 0064-2025/MINSA

² Aprobado con Resolución Ministerial N° 1174-2023/MINSA

³ Aprobada con Resolución de Presidencia de Consejo Directivo N°0055-2024-CEPLAN/PCD

⁴ Aprobada con Resolución Ministerial N° 0343-2019/MINSA

1. DECLARACIÓN DE POLÍTICA INSTITUCIONAL

El Instituto Nacional de Salud del Niño de San Borja (INSNSB) fue creado el 27 de febrero del 2013 mediante Resolución Ministerial N° 090-2013/MINSA, siendo un órgano desconcentrado especializado del Ministerio de Salud (MINSA)⁵, y con las funciones de atención altamente especializadas pediátrica, docencia e investigación. Desarrollamos nuestras actividades en el marco del Plan Estratégico Institucional 2025-2030 del Ministerio de Salud. En ese sentido, la Declaración de la Política Institucional, a la que nos regimos es a la que se encuentra estipulado por el Pliego MINSA, en la Política Nacional Multisectorial de salud al 2030⁶ “Perú, País Saludable”:

Contar con un Sistema de Salud que asegure el acceso universal a los servicios de salud organizados en Redes Integradas de Salud, que incluya a el cuidado y la atención integral en salud individual y colectiva de las personas con el abordaje de los determinantes sociales de la salud priorizados, según el ciclo de vida y necesidades de la población, independientemente de su condición socioeconómica y de su ubicación geográfica, con enfoques de género, de derechos en salud y de interculturalidad basado en:

- a) Operativización del Modelo de Cuidado Integral de Salud por Curso de Vida.
- b) Organización del Sistema Nacional de Salud con servicios de salud públicos y privados en Redes Integradas de Salud que articulan y complementan las prestaciones y cuidados para las personas y familias en el marco del Aseguramiento Universal en Salud.
- c) Desarrollo y fortalecimiento de la investigación e innovación en salud con especial énfasis en las prioridades sanitarias nacionales.
- d) Incorporación intensa y amplia de las tecnologías informáticas y la eficiencia de los sistemas de compras y abastecimiento de productos sanitarios.
- e) Desarrollo del perfil de formación y de trabajo en equipo del personal de salud.

2. MISIÓN INSTITUCIONAL

La misión institucional define la razón de ser del Instituto. En este sentido, la misión actual ha sido definida considerando las competencias y funciones, así como las prioridades y estrategias establecidas por el Pliego MINSA.

2.1. Misión del Ministerio de Salud (MINSA)

La misión del Ministerio de Salud se encuentra contenida en el Plan Estratégico Institucional (PEI) 2025 - 2030 del Ministerio de Salud:

“Proteger la dignidad humana en resguardo y beneficio de la vida, la salud y el bienestar de la población con ética, equidad, eficacia y eficiencia”

⁵ Según Decreto Supremo N° 009-2014-SA

⁶ Decreto Supremo N° 026-2020-SA, que aprueba la Política Nacional Multisectorial de Salud al 2030.

2.2. Misión del Instituto Nacional de Salud del Niño de San Borja (INSNSB)⁷

A su vez el Instituto Nacional de Salud del Niño de San Borja dependencia que tiene condición de unidad ejecutora del pliego MINSA tiene su propia misión:

“Brindar atención altamente especializada a pacientes pediátricos, en patología quirúrgica compleja y trasplantes; realizando investigación y docencia a nivel nacional.”

3. ORGANIZACIÓN FUNCIONAL

La Resolución Ministerial N° 512-2014/MINSA que aprueba el manual de operaciones del INSNSB, establece su estructura organizacional, teniendo como máxima autoridad a la Dirección General, 01 Órgano de Control, 02 áreas de apoyo, 03 áreas de asesoramiento y 05 áreas orgánicas de línea, los cuales cuentan con 12 Subunidades.

Figura 1
Organigrama

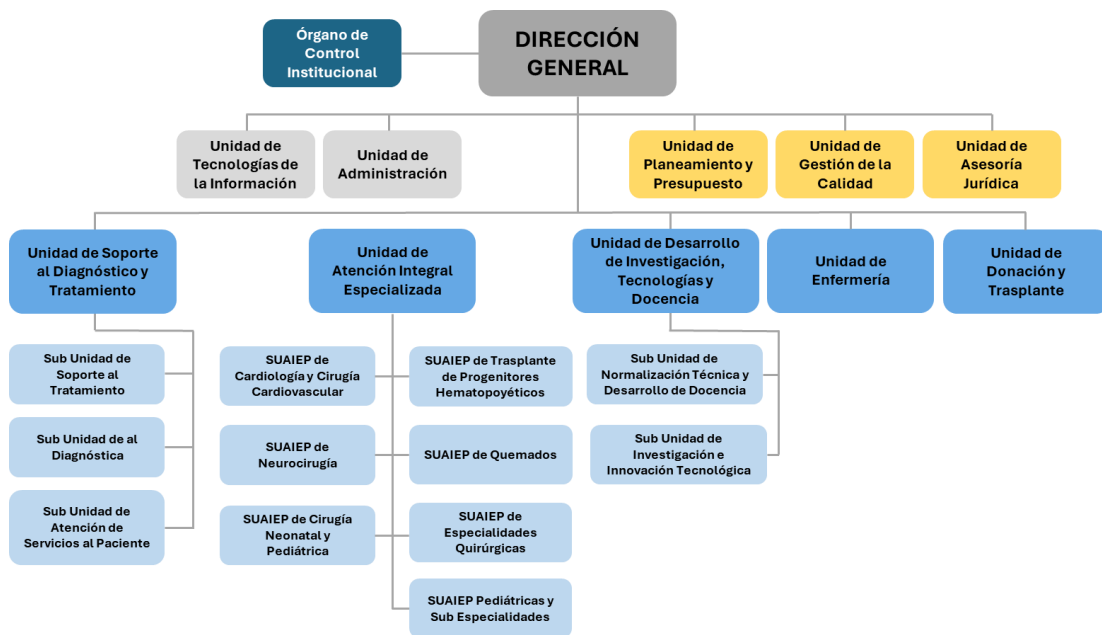

Fuente: Manual de Operaciones Aprobado con Resolución Ministerial N°512-2014/MINSA.

Elaboración: Unidad de Planeamiento y Presupuesto – INSNSB

4. CARTERA DE SERVICIOS

La cartera de servicios del INSNSB tiene la finalidad de contribuir a mejorar el sistema de referencias y contra referencias del MINSA, para la atención oportuna del niño y adolescente

⁷ Resolución Directoral N° 000093-2022/MINSA, que aprueba la actualización de la Misión, Visión del Instituto Nacional de Salud del Niño San Borja.

con patología compleja, en las especialidades de nuestra competencia con los siguientes servicios:

- Atención de Trasplante de Progenitores Hematopoyéticos.
- Atención de Cardiología y Cirugía Cardiovascular.
- Atención de Neurocirugía.
- Atención del Neonato Complejo y Cirugía Neonatal.
- Atención del Paciente Quemado
- Atención de Especialidades Pediátricas
- Atención en otras Especialidades Quirúrgicas de alta complejidad.
- Atención en Trasplante de Órganos Sólidos.

A continuación, se presente la cartera de servicios del INSNSB, por unidades de organización y prestaciones de salud:

Figura 2

Cartera de Servicios INSNSB, año 2024

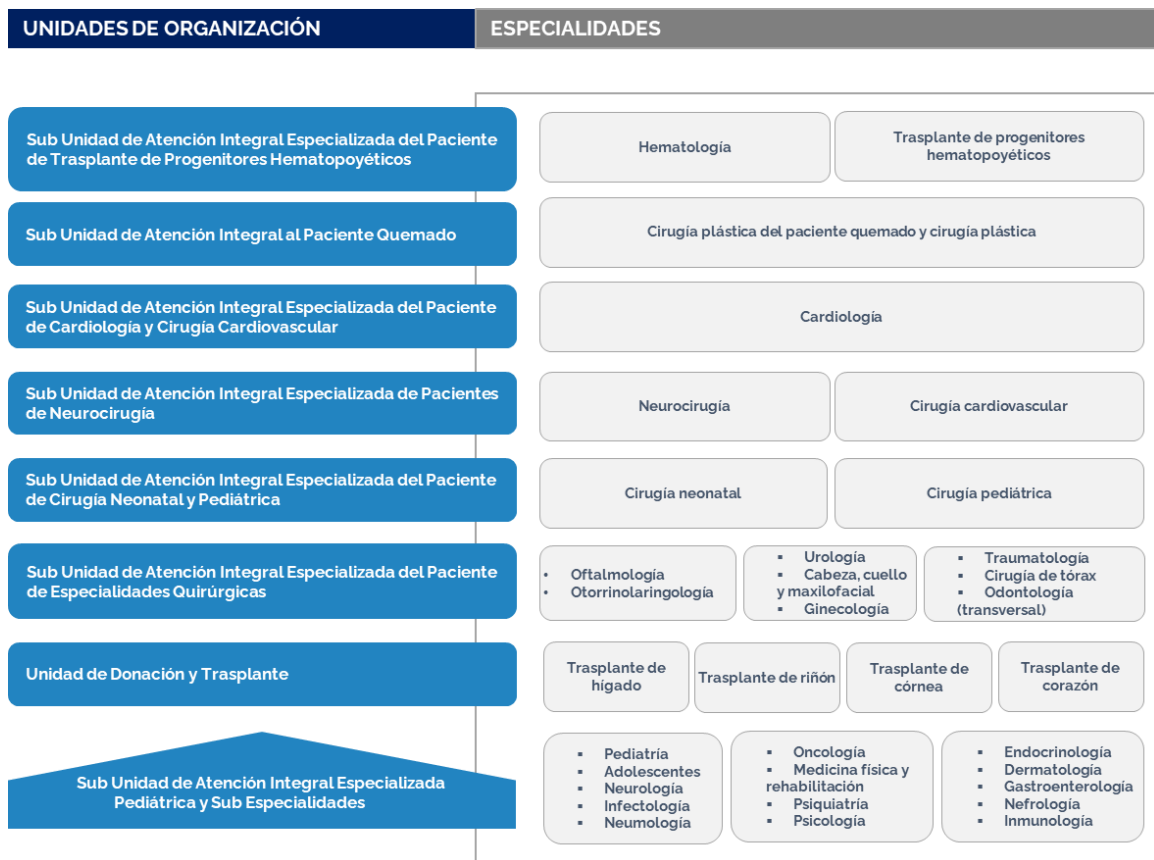

Fuente: Unidad de Planeamiento y Presupuesto – INSNSB

El desarrollo organizativo está basado en un enfoque por procesos, considerando las unidades productoras de servicio de salud. Adicionalmente, se cuenta con los servicios de Soporte al Diagnóstico y Tratamiento, así como Docencia e Investigación.

Figura 3
Unidades Productoras de Servicios de Salud - INSNSB

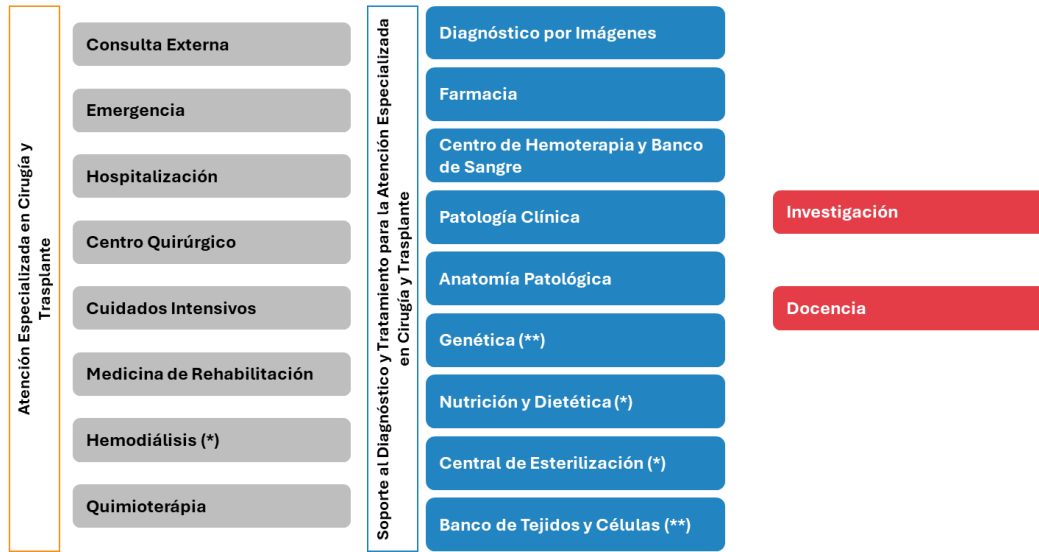

Fuente: Unidad de Planeamiento y Presupuesto – INSNSB / (*) Tercerizado / (**) Se comporta como UPSS

5. ACCIONES ESTRATÉGICAS INSTITUCIONALES (AEI) PRIORIZADAS POR OBJETIVO ESTRATÉGICO INSTITUCIONAL (OEI)

El Instituto Nacional de Salud del Niño de San Borja, se encuentra alineado a los siete objetivos estratégicos establecidos en el Plan Estratégico Institucional (PEI) 2025-2030⁸, del Ministerio de Salud (MINSa) y a 21 Acciones Estratégicas Institucionales (AEI).

El Instituto estructura sus esfuerzos en torno a objetivos y acciones institucionales orientados a la provisión de servicios médicos y bienes destinados a la población pediátrica. Estos objetivos y acciones se encuentran en concordancia con la naturaleza especializada del Instituto como proveedor de atención médica. Asimismo, se articulan a través de tres categorías presupuestales: Programas Presupuestales (10 programas), Acciones Centrales y Asignaciones Presupuestarias que No Resultan en Productos (APNOP).

Tabla 1

Articulación de los objetivos estratégicos del PEI con las categorías presupuestales programadas en el Plan Operativo Institucional Multianual 2026-2028 del INSNSB

OBJETIVO ESTRATÉGICO INSTITUCIONAL	ACCIÓN ESTRATÉGICA INSTITUCIONAL	CATEGORÍA PRESUPUESTAL	N° ACTIVIDADES OPERATIVAS		
			2026	2027	2028
OEI.01 - CONTRIBUIR CON LA GENERACIÓN DE CONDICIONES PARA LA ADOPCIÓN DE HÁBITOS, CONDUCTAS Y ESTILOS DE VIDA SALUDABLES PARA LA POBLACIÓN.	AEI.01.01 - PROGRAMAS DE PROMOCIÓN PARA EL CUIDADO Y AUTOCUIDADO DE SALUD Y PREVENCIÓN DE ENFERMEDADES, ACCIDENTES Y DAÑOS, ACCESIBLES PARA LA POBLACIÓN	0016 - TBC-VIH/SIDA	1	1	1

⁸ Resolución Ministerial N.º 064-2025-MINSA, que aprueba el Plan Estratégico Institucional (PEI) 2025 - 2030 del Ministerio de Salud en fecha 31 de enero de 2025.



OBJETIVO ESTRATÉGICO INSTITUCIONAL	ACCIÓN ESTRATÉGICA INSTITUCIONAL	CATEGORÍA PRESUPUESTAL	N° ACTIVIDADES OPERATIVAS		
			2026	2027	2028
OEI.02 - CONTRIBUIR A LA REDUCCIÓN DE LOS PRINCIPALES RIESGOS MODIFICABLES ATRIBUIDOS A LA CARGA DE ENFERMEDAD EN LA POBLACIÓN.	AEI.02.01 - IDENTIFICACIÓN DE FACTORES DE RIESGO POR CURSO DE VIDA OPORTUNAMENTE EN LA POBLACIÓN.	0018 - ENFERMEDADES NO TRANSMISIBLES	1	1	1
		0104 - REDUCCION DE LA MORTALIDAD POR EMERGENCIAS Y URGENCIAS MEDICAS	1	1	1
	AEI.02.02 - INTERVENCIONES PARA EL MANEJO Y CONTROL DE CONDICIONES DE RIESGO PARA LA SALUD POR CURSO DE VIDA IMPLEMENTADOS PARA LA POBLACIÓN.	0002 - SALUD MATERNO NEONATAL	1	1	1
		0016 - TBC-VIH/SIDA	2	2	2
		0131 - CONTROL Y PREVENCION EN SALUD MENTAL	2	2	2
		9002 - ASIGNACIONES PRESUPUESTARIAS QUE NO RESULTAN EN PRODUCTOS	3	3	3
OEI.03 - CONTRIBUIR AL ACCESO A SERVICIOS DE SALUD EFICACES Y DE CALIDAD DE LA POBLACIÓN DEL PAÍS.	AEI.03.01 - SERVICIOS DE SALUD CON CAPACIDAD RESOLUTIVA MEJORADA ORGANIZADOS EN REDES INTEGRADAS DE SALUD PARA LA ATENCIÓN INTEGRAL A LA POBLACIÓN.	9002 - ASIGNACIONES PRESUPUESTARIAS QUE NO RESULTAN EN PRODUCTOS	12	12	12
	AEI.03.02 - SERVICIOS DE PROCURA Y TRASPLANTE DE ÓRGANOS, TEJIDOS Y CÉLULAS TRASPARENTE, SUFICIENTE Y SEGURO PARA LA POBLACIÓN DEL PAÍS.	9002 - ASIGNACIONES PRESUPUESTARIAS QUE NO RESULTAN EN PRODUCTOS	3	3	3
	AEI.03.04 - SERVICIOS DE RESPUESTA PREHOSPITALARIA Y HOSPITALARIA FRENTE A URGENCIAS Y EMERGENCIA MÉDICAS INTEGRADA Y FORTALECIDA A NIVEL NACIONAL	0104 - REDUCCION DE LA MORTALIDAD POR EMERGENCIAS Y URGENCIAS MEDICAS	5	5	5
		9002 - ASIGNACIONES PRESUPUESTARIAS QUE NO RESULTAN EN PRODUCTOS	1	1	1
	AEI.03.06 - SERVICIOS DE SALUD DIVERSIFICADOS SEGÚN LAS NECESIDADES Y CONDICIONES DE LA POBLACIÓN (GÉNERO, LAS CONDICIONES DE DISCAPACIDAD, LA DIVERSIDAD CULTURAL Y EL CICLO DE VIDA DE LA POBLACIÓN)	0129 - PREVENCION Y MANEJO DE CONDICIONES SECUNDARIAS DE SALUD EN PERSONAS CON DISCAPACIDAD	21	21	21
		9002 - ASIGNACIONES PRESUPUESTARIAS QUE NO RESULTAN EN PRODUCTOS	2	2	2
	AEI.03.09 - SISTEMA DE VIGILANCIA, PREVENCIÓN Y CONTROL DE LAS INFECCIONES ASOCIADAS A LA ATENCIÓN DE SALUD EFECTIVA A NIVEL NACIONAL.	0016 - TBC-VIH/SIDA	1	1	1
	AEI.03.10 - PROGRAMAS PARA EL CONTROL Y ATENCIÓN INTEGRAL E INTEGRADA DE LAS ENFERMEDADES Y DAÑOS, EFICACES Y OPORTUNOS, CON ÉNFASIS EN LAS PRIORIDADES SANITARIAS NACIONALES.	0002 - SALUD MATERNO NEONATAL	9	9	9
		0016 - TBC-VIH/SIDA	9	9	9
		0017 - ENFERMEDADES METAXÉNICAS Y ZOONOSIS	9	9	9
0018 - ENFERMEDADES NO TRANSMISIBLES		43	43	43	
0024 - PREVENCIÓN Y CONTROL DEL CÁNCER		7	7	7	
0104 - REDUCCION DE LA MORTALIDAD POR EMERGENCIAS Y URGENCIAS MEDICAS		1	1	1	
0131 - CONTROL Y PREVENCION EN SALUD MENTAL		4	4	4	



OBJETIVO ESTRATÉGICO INSTITUCIONAL	ACCIÓN ESTRATÉGICA INSTITUCIONAL	CATEGORÍA PRESUPUESTAL	N° ACTIVIDADES OPERATIVAS		
			2026	2027	2028
		1001 - PRODUCTOS ESPECIFICOS PARA DESARROLLO INFANTIL TEMPRANO	7	7	7
		9002 - ASIGNACIONES PRESUPUESTARIAS QUE NO RESULTAN EN PRODUCTOS	42	42	42
OEI.04 - FORTALECER LA FUNCIÓN RECTORA, REGULADORA Y FISCALIZADORA DEL MINISTERIO DE SALUD.	AEI.04.01 - SISTEMA DE REGULACIÓN, CONTROL Y FISCALIZACIÓN DE LOS PRODUCTOS FARMACÉUTICOS, DISPOSITIVOS MÉDICOS, PRODUCTOS SANITARIO Y ESTABLECIMIENTOS FARMACÉUTICOS, IMPLEMENTADO A NIVEL NACIONAL.	9002 - ASIGNACIONES PRESUPUESTARIAS QUE NO RESULTAN EN PRODUCTOS	2	2	2
	AEI.04.03 - REGULACIONES QUE APLICAN EL ANÁLISIS DEL IMPACTO REGULATORIO AIR EX ANTE DE MANERA PROGRESIVA EN EL SECTOR SALUD.	0104 - REDUCCION DE LA MORTALIDAD POR EMERGENCIAS Y URGENCIAS MEDICAS	1	1	1
		9001 - ACCIONES CENTRALES	1	1	1
	AEI.04.04 - CAPACIDADES Y CONDICIONES LABORALES MEJORADAS DEL RECURSO HUMANO PARA EL EJERCICIO EFICAZ Y EFICIENTE DE LAS FUNCIONES Y COMPETENCIAS DEL MINISTERIO DE SALUD	0129 - PREVENCION Y MANEJO DE CONDICIONES SECUNDARIAS DE SALUD EN PERSONAS CON DISCAPACIDAD	1	1	1
		9001 - ACCIONES CENTRALES	9	9	9
		9002 - ASIGNACIONES PRESUPUESTARIAS QUE NO RESULTAN EN PRODUCTOS	3	3	3
OEI.05 - FORTALECER LA GOBERNANZA MULTISECTORIAL DE INTERVENCIONES ARTICULADAS EN EL TERRITORIO QUE RESPONDE A LAS NECESIDADES Y EXPECTATIVAS DE LAS PERSONAS	AEI.05.03 - INTELIGENCIA SANITARIA OPORTUNA PARA LA TOMA DE DECISIONES DE LOS ACTORES DE SALUD	9002 - ASIGNACIONES PRESUPUESTARIAS QUE NO RESULTAN EN PRODUCTOS	3	3	3
OEI.06 - FORTALECER LA IMPLEMENTACIÓN DE LOS ESQUEMAS DE MODERNIZACIÓN EN EL MINISTERIO DE SALUD.	AEI.06.02 - GESTIÓN POR PROCESOS FORTALECIDA PARA EL EJERCICIO DE ROL Y FUNCIONES DEL MINISTERIO DE SALUD	0104 - REDUCCION DE LA MORTALIDAD POR EMERGENCIAS Y URGENCIAS MEDICAS	1	1	1
		9001 - ACCIONES CENTRALES	28	28	28
		9002 - ASIGNACIONES PRESUPUESTARIAS QUE NO RESULTAN EN PRODUCTOS	1	1	1
	AEI.06.03 - PRINCIPIOS DE GOBIERNO ABIERTO INCORPORADOS EN LOS PROCESOS DE TRANSPARENCIA Y ACCESO A LA INFORMACIÓN, INTEGRIDAD PUBLICA Y RENDICIÓN DE CUENTAS DEL MINISTERIO DE SALUD.	9001 - ACCIONES CENTRALES	1	1	1
OEI.07 - MEJORAR LA GESTIÓN DE RIESGOS EN SALUD ANTE EMERGENCIAS, DESASTRES, EFECTOS DE CAMBIO CLIMÁTICO Y AMENAZAS GLOBALES.	AEI.07.01 - CAPACIDAD DE RESPUESTA FRENTE A EMERGENCIAS Y DESASTRES FORTALECIDA PARA LA ATENCIÓN OPORTUNA DE LA POBLACIÓN EN RIESGO O AFECTADA.	0068 - REDUCCION DE VULNERABILIDAD Y ATENCION DE EMERGENCIAS POR DESASTRES	4	4	4
	AEI.07.02 - ESTABLECIMIENTOS DE SALUD SEGUROS Y RESILIENTES ANTE EMERGENCIAS Y DESASTRES QUE CONTRIBUYE A LA CONTINUIDAD DE LA ATENCIÓN DE SALUD DE LA POBLACIÓN.	0068 - REDUCCION DE VULNERABILIDAD Y ATENCION DE EMERGENCIAS POR DESASTRES	2	2	2
	AEI.07.03 - GESTIÓN PROSPECTIVA, CORRECTIVA Y REACTIVA FRENTE A EMERGENCIAS Y DESASTRES IMPLEMENTADA EN LAS ENTIDADES DE SALUD.	0068 - REDUCCION DE VULNERABILIDAD Y ATENCION DE EMERGENCIAS POR DESASTRES	1	1	1

OBJETIVO ESTRATÉGICO INSTITUCIONAL	ACCIÓN ESTRATÉGICA INSTITUCIONAL	CATEGORÍA PRESUPUESTAL	N° ACTIVIDADES OPERATIVAS		
			2026	2027	2028
	AEI.07.04 - GESTIÓN DE LA INFORMACIÓN Y COMUNICACIÓN ANTE EMERGENCIAS Y DESASTRES EN SALUD EFICIENTE Y OPORTUNA PARA LA TOMA DE DECISIONES DEL SISTEMA DE SALUD.	0068 - REDUCCION DE VULNERABILIDAD Y ATENCION DE EMERGENCIAS POR DESASTRES	1	1	1
	AEI.07.06 - GESTIÓN INTEGRAL DEL CAMBIO CLIMÁTICO EN SALUD CON ENFOQUE TERRITORIAL A NIVEL NACIONAL IMPLEMENTADA.	9002 - ASIGNACIONES PRESUPUESTARIAS QUE NO RESULTAN EN PRODUCTOS	1	1	1
	AEI.07.08 - VIGILANCIA EPIDEMIOLÓGICA SOBRE SALUD PÚBLICA OPORTUNA PARA LA POBLACIÓN.	9002 - ASIGNACIONES PRESUPUESTARIAS QUE NO RESULTAN EN PRODUCTOS	1	1	1

Fuente: Aplicativo CEPLAN

Elaborado: Unidad de Planeamiento y Presupuesto

El costeo proyectado en la Fase de identificación del Cuadro Multianual de Necesidades (CMN) para el cumplimiento de las Actividades Operativas (AO), fue realizado en el plataforma informática web SIAF - Programación Multianual de Bienes Servicios y obras (SIAF RP – PMBSO), según lo dispuesto por la Dirección General de Abastecimiento del Ministerio de Economía y Finanzas (MEF), datos que fueron migrados al aplicativo CEPLAN v1, y que forman parte del anexo B-4 del Plan Operativo Institucional Multianual 2026-2028 del Instituto Nacional de Salud del Niño de San Borja.

Tabla 2

Costeo de AO para los años 2026-2028

	2026	2027	2028
N° Objetivos Estratégicos	7	7	7
N° Acciones Estratégicas	21	21	21
N° Actividades Operativa	248	248	248
Demanda Financiera	S/ 396,304,387.58	S/ 400,541,222.15	S/ 406,769,635.46

Fuente: Aplicativo CEPLAN v1

Elaborado: Unidad de Planeamiento y Presupuesto - INSNSB

Para el periodo 2026-2028 el INSNSB cuenta con 248 actividades operativas vinculadas a 07 objetivos estratégicos y 21 acciones estratégicas del PEI del MINSa. En la tabla 3 se puede apreciar que el costeo proyectado en el CMN principalmente está asignado a la **OEI.03 - Contribuir al acceso a servicios de salud eficaces y de calidad de la población del país**, específicamente en la **AEI.03.10 - Programas para el control y atención integral e integrada de las enfermedades y daños, eficaces y oportunos, con énfasis en las prioridades sanitarias nacionales**, con el 65% del presupuesto total requerido promedio en los 03 años. Dicha acción estratégica agrupa a las atenciones de consulta externa, atención de cuidados intensivos y atención en hospitalización.

Tabla 3
Presupuesto programado por OEI y AEI, 2026-2028

OBJETIVOS ESTRATÉGICOS INSTITUCIONALES / ACCIÓN ESTRATÉGICAS INSTITUCIONALES	2025 (S/)	2026 (S/)	2027 (S/)
OEI.01 - CONTRIBUIR CON LA GENERACIÓN DE CONDICIONES PARA LA ADOPCIÓN DE HÁBITOS, CONDUCTAS Y ESTILOS DE VIDA SALUDABLES PARA LA POBLACIÓN.	72,043.50	72,065.25	72,130.50
AEI.01.01 - PROGRAMAS DE PROMOCIÓN PARA EL CUIDADO Y AUTOCUIDADO DE SALUD Y PREVENCIÓN DE ENFERMEDADES, ACCIDENTES Y DAÑOS, ACCESIBLES PARA LA POBLACIÓN	72,043.50	72,065.25	72,130.50
OEI.02 - CONTRIBUIR A LA REDUCCIÓN DE LOS PRINCIPALES RIESGOS MODIFICABLES ATRIBUIDOS A LA CARGA DE ENFERMEDAD EN LA POBLACIÓN.	6,353,522.07	6,055,607.07	6,071,447.07
AEI.02.01 - IDENTIFICACIÓN DE FACTORES DE RIESGO POR CURSO DE VIDA OPORTUNAMENTE EN LA POBLACIÓN.	785,739.30	785,739.30	785,739.30
AEI.02.02 - INTERVENCIONES PARA EL MANEJO Y CONTROL DE CONDICIONES DE RIESGO PARA LA SALUD POR CURSO DE VIDA IMPLEMENTADOS PARA LA POBLACIÓN.	5,567,782.77	5,269,867.77	5,285,707.77
OEI.03 - CONTRIBUIR AL ACCESO A SERVICIOS DE SALUD EFICACES Y DE CALIDAD DE LA POBLACIÓN DEL PAÍS.	329,524,290.71	337,960,400.53	344,669,785.40
AEI.03.01 - SERVICIOS DE SALUD CON CAPACIDAD RESOLUTIVA MEJORADA ORGANIZADOS EN REDES INTEGRADAS DE SALUD PARA LA ATENCIÓN INTEGRAL A LA POBLACIÓN.	34,380,652.93	40,129,832.80	35,824,225.42
AEI.03.02 - SERVICIOS DE PROCURA Y TRASPLANTE DE ÓRGANOS, TEJIDOS Y CÉLULAS TRASPARENTE, SUFICIENTE Y SEGURO PARA LA POBLACIÓN DEL PAÍS.	11,874,294.20	12,516,444.44	13,629,214.62
AEI.03.04 - SERVICIOS DE RESPUESTA PREHOSPITALARIA Y HOSPITALARIA FRENTE A URGENCIAS Y EMERGENCIA MÉDICAS INTEGRADA Y FORTALECIDA A NIVEL NACIONAL	21,378,326.44	19,296,442.68	19,293,258.78
AEI.03.06 - SERVICIOS DE SALUD DIVERSIFICADOS SEGÚN LAS NECESIDADES Y CONDICIONES DE LA POBLACIÓN (GÉNERO, LAS CONDICIONES DE DISCAPACIDAD, LA DIVERSIDAD CULTURAL Y EL CICLO DE VIDA DE LA POBLACIÓN)	4,322,680.66	4,231,366.98	4,260,589.98
AEI.03.09 - SISTEMA DE VIGILANCIA, PREVENCIÓN Y CONTROL DE LAS INFECCIONES ASOCIADAS A LA ATENCIÓN DE SALUD EFECTIVA A NIVEL NACIONAL.	1,200.00	1,200.00	1,200.00
AEI.03.10 - PROGRAMAS PARA EL CONTROL Y ATENCIÓN INTEGRAL E INTEGRADA DE LAS ENFERMEDADES Y DAÑOS, EFICACES Y OPORTUNOS, CON ÉNFASIS EN LAS PRIORIDADES SANITARIAS NACIONALES.	257,567,136.48	261,785,113.63	271,661,296.60
OEI.04 - FORTALECER LA FUNCIÓN RECTORA, REGULADORA Y FISCALIZADORA DEL MINISTERIO DE SALUD.	27,973,063.82	25,266,066.44	25,206,379.44
AEI.04.01 - SISTEMA DE REGULACIÓN, CONTROL Y FISCALIZACIÓN DE LOS PRODUCTOS FARMACÉUTICOS, DISPOSITIVOS MÉDICOS, PRODUCTOS SANITARIO Y ESTABLECIMIENTOS FARMACÉUTICOS, IMPLEMENTADO A NIVEL NACIONAL.	15,041,975.22	12,890,885.84	12,886,448.84
AEI.04.03 - REGULACIONES QUE APLICAN EL ANÁLISIS DEL IMPACTO REGULADORIO AIR EX ANTE DE MANERA PROGRESIVA EN EL SECTOR SALUD.	1,051,911.72	1,051,911.72	1,051,911.72
AEI.04.04 - CAPACIDADES Y CONDICIONES LABORALES MEJORADAS DEL RECURSO HUMANO PARA EL EJERCICIO EFICAZ Y EFICIENTE DE LAS FUNCIONES Y COMPETENCIAS DEL MINISTERIO DE SALUD	11,879,176.88	11,323,268.88	11,268,018.88
OEI.05 - FORTALECER LA GOBERNANZA MULTISECTORIAL DE INTERVENCIONES ARTICULADAS EN EL TERRITORIO QUE RESPONDE A LAS NECESIDADES Y EXPECTATIVAS DE LAS PERSONAS	2,356,538.32	1,249,388.32	1,249,388.32
AEI.05.03 - INTELIGENCIA SANITARIA OPORTUNA PARA LA TOMA DE DECISIONES DE LOS ACTORES DE SALUD	2,356,538.32	1,249,388.32	1,249,388.32

OBJETIVOS ESTRATÉGICOS INSTITUCIONALES / ACCIÓN ESTRATÉGICAS INSTITUCIONALES	2025 (S/)	2026 (S/)	2027 (S/)
OEI.06 - FORTALECER LA IMPLEMENTACIÓN DE LOS ESQUEMAS DE MODERNIZACIÓN EN EL MINISTERIO DE SALUD.	28,452,450.44	28,384,316.82	27,943,951.01
AEI.06.02 - GESTIÓN POR PROCESOS FORTALECIDA PARA EL EJERCICIO DE ROL Y FUNCIONES DEL MINISTERIO DE SALUD	28,409,594.24	28,341,460.62	27,901,094.81
AEI.06.03 - PRINCIPIOS DE GOBIERNO ABIERTO INCORPORADOS EN LOS PROCESOS DE TRANSPARENCIA Y ACCESO A LA INFORMACIÓN, INTEGRIDAD PÚBLICA Y RENDICIÓN DE CUENTAS DEL MINISTERIO DE SALUD.	1,897,344.13	1,897,162.33	1,906,037.14
OEI.07 - MEJORAR LA GESTIÓN DE RIESGOS EN SALUD ANTE EMERGENCIAS, DESASTRES, EFECTOS DE CAMBIO CLIMÁTICO Y AMENAZAS GLOBALES.	1,572,478.72	1,553,377.72	1,556,553.72
AEI.07.01 - CAPACIDAD DE RESPUESTA FRENTE A EMERGENCIAS Y DESASTRES FORTALECIDA PARA LA ATENCIÓN OPORTUNA DE LA POBLACIÓN EN RIESGO O AFECTADA.	309,384.66	284,283.66	288,859.66
AEI.07.02 - ESTABLECIMIENTOS DE SALUD SEGUROS Y RESILIENTES ANTE EMERGENCIAS Y DESASTRES QUE CONTRIBUYE A LA CONTINUIDAD DE LA ATENCIÓN DE SALUD DE LA POBLACIÓN.	630,500.00	636,500.00	635,100.00
AEI.07.03 - GESTIÓN PROSPECTIVA, CORRECTIVA Y REACTIVA FRENTE A EMERGENCIAS Y DESASTRES IMPLEMENTADA EN LAS ENTIDADES DE SALUD.	84,200.00	84,200.00	84,200.00
AEI.07.04 - GESTIÓN DE LA INFORMACIÓN Y COMUNICACIÓN ANTE EMERGENCIAS Y DESASTRES EN SALUD EFICIENTE Y OPORTUNA PARA LA TOMA DE DECISIONES DEL SISTEMA DE SALUD.	131,300.26	131,300.26	131,300.26
AEI.07.06 - GESTIÓN INTEGRAL DEL CAMBIO CLIMÁTICO EN SALUD CON ENFOQUE TERRITORIAL A NIVEL NACIONAL IMPLEMENTADA.	236,312.00	236,312.00	236,312.00
AEI.07.08 - VIGILANCIA EPIDEMIOLÓGICA SOBRE SALUD PÚBLICA OPORTUNA PARA LA POBLACIÓN.	180,781.80	180,781.80	180,781.80
TOTAL GENERAL	396,304,387.58	400,541,222.15	406,769,635.46

Fuente: Aplicativo CEPLAN v1

Elaborado: Unidad de Planeamiento y Presupuesto - INSNSB

6. FORMATO DEL APLICATIVO CEPLAN V.01

6.1. Anexo B-4 POI Multianual con Programación Física y de costeo

Anexo B-4
PLAN OPERATIVO INSTITUCIONAL MULTIANUAL CON PROGRAMACIÓN FÍSICA Y COSTEO (Aprobado)
Año : 2026 - 2028

Periodo POI Multianual 2026 - 2028
 Nivel de Gobierno E - GOBIERNO NACIONAL
 Sector 11 - SALUD
 Pliego 011 - M. DE SALUD
 Unidad Ejecutora 001512 - INSTITUTO NACIONAL DE SALUD DEL NIÑO - SAN BORJA

CENTRO DE COSTO: 01.01 - DIRECCIÓN GENERAL

OEI.04 - FORTALECER LA FUNCIÓN RECTORA, REGULADORA Y FISCALIZADORA DEL MINISTERIO DE SALUD.

AEI.04.04 - CAPACIDADES Y CONDICIONES LABORALES MEJORADAS DEL RECURSO HUMANO PARA EL EJERCICIO EFICAZ Y EFICIENTE DE LAS FUNCIONES Y COMPETENCIAS DEL MINISTERIO DE SALUD

CODIGO	ACTIVIDAD OPERATIVA	UBIGEO	U.M.	PRIORIDAD	PERIODO MULTIANUAL	PROGRAMACION MENSUAL												TOTAL ANUAL					
						META	01	02	03	04	05	06	07	08	09	10	11		12				
AOI00151200420	ACCIONES DE CONDUCCIÓN Y ORIENTACIÓN SUPERIOR	150130 - SAN BORJA	ACCION	Muy Alta	2026	FISICO	5.00	5.00	5.00	5.00	5.00	5.00	5.00	5.00	5.00	5.00	5.00	5.00	5.00	60.00			
						COSTEO.S/	76,944.21	76,944.21	76,944.21	76,944.21	76,944.21	76,944.21	79,044.21	76,944.21	76,944.21	76,944.21	76,944.21	79,044.21	76,944.21	79,044.21	927,530.52		
					2027	FISICO	5.00	5.00	5.00	5.00	5.00	5.00	5.00	5.00	5.00	5.00	5.00	5.00	5.00	5.00	5.00	5.00	60.00
						COSTEO.S/	76,944.21	76,944.21	76,944.21	76,944.21	76,944.21	76,944.21	79,044.21	76,944.21	76,944.21	76,944.21	76,944.21	76,944.21	79,044.21	76,944.21	79,044.21	927,530.52	
					2028	FISICO	5.00	5.00	5.00	5.00	5.00	5.00	5.00	5.00	5.00	5.00	5.00	5.00	5.00	5.00	5.00	5.00	60.00
						COSTEO.S/	76,944.21	76,944.21	76,944.21	76,944.21	76,944.21	76,944.21	79,044.21	76,944.21	76,944.21	76,944.21	76,944.21	76,944.21	79,044.21	76,944.21	79,044.21	927,530.52	

CENTRO DE COSTO: 01.02 - COMUNICACIONES

OEI.04 - FORTALECER LA FUNCIÓN RECTORA, REGULADORA Y FISCALIZADORA DEL MINISTERIO DE SALUD.

AEI.04.04 - CAPACIDADES Y CONDICIONES LABORALES MEJORADAS DEL RECURSO HUMANO PARA EL EJERCICIO EFICAZ Y EFICIENTE DE LAS FUNCIONES Y COMPETENCIAS DEL MINISTERIO DE SALUD

CODIGO	ACTIVIDAD OPERATIVA	UBIGEO	U.M.	PRIORIDAD	PERIODO MULTIANUAL	PROGRAMACION MENSUAL												TOTAL ANUAL	
						META	01	02	03	04	05	06	07	08	09	10	11		12
AOI00151200241	ACCIONES DE COMUNICACIONES	150130 - SAN BORJA	ACCION	Muy Alta	2026	FISICO	531.00	552.00	564.00	553.00	570.00	574.00	563.00	569.00	563.00	570.00	572.00	618.00	6,799.00
						COSTEO.S/	170,771.01	241,031.01	281,529.01	219,461.01	195,570.01	206,949.01	165,171.01	186,691.01	139,271.01	149,271.01	190,871.01	175,207.01	2,321,793.12
					2027	FISICO	531.00	552.00	564.00	553.00	570.00	574.00	563.00	569.00	563.00	570.00	572.00	618.00	6,799.00
						COSTEO.S/	145,771.01	254,531.01	378,128.01	199,109.01	195,271.01	177,771.01	168,671.01	195,371.01	154,191.01	170,771.01	176,771.01	196,707.01	2,413,063.12
					2028	FISICO	531.00	552.00	564.00	553.00	570.00	574.00	563.00	569.00	563.00	570.00	572.00	618.00	6,799.00
						COSTEO.S/	145,771.01	211,731.01	282,609.01	205,151.01	177,150.01	209,271.01	169,070.01	233,771.01	171,371.01	165,191.01	185,771.01	176,707.01	2,333,564.12

CENTRO DE COSTO: 01.03 - GESTIÓN DE RIESGOS DE DESASTRES

OEI.07 - MEJORAR LA GESTIÓN DE RIESGOS EN SALUD ANTE EMERGENCIAS, DESASTRES, EFECTOS DE CAMBIO CLIMÁTICO Y AMENAZAS GLOBALES.

AEI.07.01 - CAPACIDAD DE RESPUESTA FRENTE A EMERGENCIAS Y DESASTRES FORTALECIDA PARA LA ATENCIÓN OPORTUNA DE LA POBLACIÓN EN RIESGO O AFECTADA.

CODIGO	ACTIVIDAD OPERATIVA	UBIGEO	U.M.	PRIORIDAD	PERIODO MULTIANUAL	PROGRAMACION MENSUAL												TOTAL ANUAL						
						META	01	02	03	04	05	06	07	08	09	10	11		12					
AOI00151200019	5005560 - DESARROLLO DE SIMULACROS EN GESTION REACTIVA	150130 - SAN BORJA	REPORTE	Muy Alta	2026	FISICO	0.00	0.00	0.00	1.00	1.00	0.00	1.00	1.00	0.00	0.00	2.00	0.00	6.00					
						COSTEO.S/	192.00	13.50	8,344.90	99.86	2,099.86	3,146.90	2,099.86	2,099.86	2,220.40	99.86	94.36	141.40	20,652.76					
					2027	FISICO	0.00	0.00	0.00	1.00	1.00	0.00	1.00	1.00	0.00	0.00	2.00	0.00	6.00					
						COSTEO.S/	0.00	13.50	8,344.90	99.86	2,099.86	3,146.90	2,099.86	2,099.86	2,220.40	99.86	94.36	141.40	20,460.76					
					2028	FISICO	0.00	0.00	0.00	1.00	1.00	0.00	1.00	1.00	0.00	0.00	2.00	0.00	6.00					
						COSTEO.S/	0.00	13.50	8,344.90	99.86	2,099.86	3,146.90	2,099.86	2,099.86	2,220.40	99.86	94.36	141.40	20,460.76					
					AOI00151200025	5005580 - FORMACION Y CAPACITACION EN MATERIA DE GESTION DE RIESGO DE DESASTRES Y	150130 - SAN BORJA	PERSONA	Muy Alta	2026	FISICO	40.00	40.00	40.00	40.00	40.00	40.00	40.00	40.00	40.00	40.00	40.00	40.00	480.00
											COSTEO.S/	3,400.00	3,400.00	4,079.50	3,400.00	3,400.00	3,437.50	3,400.00	3,400.00	4,079.50	3,400.00	3,400.00	3,437.50	42,234.00
AOI00151200025	5005580 - FORMACION Y CAPACITACION EN MATERIA DE GESTION DE RIESGO DE DESASTRES Y	150130 - SAN BORJA	PERSONA	Muy Alta	2027	FISICO	40.00	40.00	40.00	40.00	40.00	40.00	40.00	40.00	40.00	40.00	40.00	40.00	480.00					
						COSTEO.S/	3,400.00	3,400.00	4,079.50	3,400.00	3,400.00	3,437.50	3,400.00	3,400.00	4,079.50	3,400.00	3,400.00	3,437.50	42,234.00					

CENTRO DE COSTO: 02.01 - UNIDAD DE GESTIÓN DE LA CALIDAD

OEI.06 - FORTALECER LA IMPLEMENTACIÓN DE LOS ESQUEMAS DE MODERNIZACIÓN EN EL MINISTERIO DE SALUD.

AEI.06.02 - GESTIÓN POR PROCESOS FORTALECIDA PARA EL EJERCICIO DE ROL Y FUNCIONES DEL MINISTERIO DE SALUD

CODIGO	ACTIVIDAD OPERATIVA	UBIGEO	U.M.	PRIORIDAD	PERIODO MULTIANUAL	PROGRAMACION MENSUAL												TOTAL ANUAL	
						META	01	02	03	04	05	06	07	08	09	10	11		12
AOI00151200170	ACCIONES DEL SISTEMA DE GESTIÓN DE LA CALIDAD	150130 - SAN BORJA	ACCION	Muy Alta	2026	FISICO	12.00	1.00	3.00	7.00	2.00	4.00	10.00	2.00	3.00	8.00	1.00	5.00	58.00
						COSTEO.S/	99,980.73	99,580.73	99,580.73	122,660.53	99,580.73	99,580.73	108,480.73	99,580.73	124,580.73	115,020.73	99,580.73	100,513.25	1,268,721.08
					2027	FISICO	12.00	1.00	3.00	7.00	2.00	4.00	10.00	2.00	3.00	8.00	1.00	5.00	58.00
						COSTEO.S/	99,980.73	99,580.73	99,580.73	122,660.53	99,580.73	99,580.73	108,480.73	99,580.73	124,580.73	115,020.73	99,580.73	100,513.25	1,268,721.08
					2028	FISICO	12.00	1.00	3.00	7.00	2.00	4.00	10.00	2.00	3.00	8.00	1.00	5.00	58.00
						COSTEO.S/	99,980.73	99,580.73	99,580.73	122,660.53	99,580.73	99,580.73	108,480.73	99,580.73	124,580.73	115,020.73	99,580.73	100,513.25	1,268,721.08

CENTRO DE COSTO: 03.01 - ORGANO DE CONTROL INSTITUCIONAL

OEI.06 - FORTALECER LA IMPLEMENTACIÓN DE LOS ESQUEMAS DE MODERNIZACIÓN EN EL MINISTERIO DE SALUD.

AEI.06.03 - PRINCIPIOS DE GOBIERNO ABIERTO INCORPORADOS EN LOS PROCESOS DE TRASPARENCIA Y ACCESO A LA INFORMACIÓN, INTEGRIDAD PÚBLICA Y RENDICIÓN DE CUENTAS DEL MINISTERIO DE SALUD.

CODIGO	ACTIVIDAD OPERATIVA	UBIGEO	U.M.	PRIORIDAD	PERIODO MULTIANUAL	PROGRAMACION MENSUAL												TOTAL ANUAL	
						META	01	02	03	04	05	06	07	08	09	10	11		12
AOI00151200223	ACCIONES DE CONTROL Y AUDITORIA	150130 - SAN BORJA	ACCION	Muy Alta	2026	FISICO	4.00	3.00	5.00	5.00	6.00	6.00	5.00	6.00	5.00	4.00	5.00	4.00	58.00
						COSTEO.S/	3,571.35	3,571.35	3,571.35	3,571.35	3,571.35	3,571.35	3,571.35	3,571.35	3,571.35	3,571.35	3,571.35	3,571.35	3,571.35
					2027	FISICO	4.00	3.00	5.00	5.00	6.00	6.00	5.00	6.00	5.00	4.00	5.00	4.00	58.00
						COSTEO.S/	3,571.35	3,571.35	3,571.35	3,571.35	3,571.35	3,571.35	3,571.35	3,571.35	3,571.35	3,571.35	3,571.35	3,571.35	42,856.20
					2028	FISICO	4.00	3.00	5.00	5.00	6.00	6.00	5.00	6.00	5.00	4.00	5.00	4.00	58.00
						COSTEO.S/	3,571.35	3,571.35	3,571.35	3,571.35	3,571.35	3,571.35	3,571.35	3,571.35	3,571.35	3,571.35	3,571.35	3,571.35	42,856.20

CENTRO DE COSTO: 04.01 - UNIDAD DE ASESORÍA JURÍDICA

OEI.04 - FORTALECER LA FUNCIÓN RECTORA, REGULADORA Y FISCALIZADORA DEL MINISTERIO DE SALUD.

AEI.04.03 - REGULACIONES QUE APLICAN EL ANÁLISIS DEL IMPACTO REGULATORIO AIR EX ANTE DE MANERA PROGRESIVA EN EL SECTOR SALUD.

CODIGO	ACTIVIDAD OPERATIVA	UBIGEO	U.M.	PRIORIDAD	PERIODO MULTIANUAL	PROGRAMACION MENSUAL												TOTAL ANUAL	
						META	01	02	03	04	05	06	07	08	09	10	11		12
AOI00151200138	ACCIONES DE ASESORAMIENTO TÉCNICO Y JURÍDICO	150130 - SAN BORJA	ACCION	Muy Alta	2026	FISICO	170.00	170.00	170.00	170.00	170.00	170.00	170.00	170.00	170.00	169.00	169.00	169.00	2,037.00
						COSTEO.S/	69,113.56	67,513.56	67,513.56	67,513.56	67,513.56	67,513.56	68,713.56	67,513.56	67,513.56	67,513.56	67,513.56	68,713.56	814,162.72
					2027	FISICO	170.00	170.00	170.00	170.00	170.00	170.00	170.00	170.00	170.00	169.00	169.00	169.00	2,037.00
						COSTEO.S/	69,113.56	67,513.56	67,513.56	67,513.56	67,513.56	67,513.56	68,713.56	67,513.56	67,513.56	67,513.56	67,513.56	68,713.56	814,162.72
					2028	FISICO	170.00	170.00	170.00	170.00	170.00	170.00	170.00	170.00	170.00	169.00	169.00	169.00	2,037.00
						COSTEO.S/	69,113.56	67,513.56	67,513.56	67,513.56	67,513.56	67,513.56	68,713.56	67,513.56	67,513.56	67,513.56	67,513.56	68,713.56	814,162.72

CENTRO DE COSTO: 05.01 - UNIDAD DE PLANEAMIENTO Y PRESUPUESTO

OEI.06 - FORTALECER LA IMPLEMENTACIÓN DE LOS ESQUEMAS DE MODERNIZACIÓN EN EL MINISTERIO DE SALUD.

AEI.06.02 - GESTIÓN POR PROCESOS FORTALECIDA PARA EL EJERCICIO DE ROL Y FUNCIONES DEL MINISTERIO DE SALUD

CODIGO	ACTIVIDAD OPERATIVA	UBIGEO	U.M.	PRIORIDAD	PERIODO MULTIANUAL	PROGRAMACION MENSUAL												TOTAL ANUAL	
						META	01	02	03	04	05	06	07	08	09	10	11		12
AOI00151200171	GESTIÓN ADMINISTRATIVA DE LA UNIDAD DE PLANEAMIENTO Y PRESUPUESTO	150130 - SAN BORJA	ACCION	Muy Alta	2026	FISICO	567.00	218.00	614.00	319.00	217.00	216.00	616.00	218.00	214.00	464.00	516.00	117.00	4,296.00
						COSTEO.S/	122,715.51	122,715.51	122,715.51	122,715.51	122,715.51	122,715.51	124,215.51	122,715.51	122,715.51	122,715.51	122,715.51	124,215.51	1,475,586.12
					2027	FISICO	567.00	218.00	614.00	319.00	217.00	216.00	616.00	218.00	214.00	464.00	516.00	117.00	4,296.00
						COSTEO.S/	122,715.51	122,715.51	122,715.51	122,715.51	122,715.51	122,715.51	124,215.51	122,715.51	122,715.51	122,715.51	124,215.51	1,475,586.12	
					2028	FISICO	567.00	218.00	614.00	319.00	217.00	216.00	616.00	218.00	214.00	464.00	516.00	117.00	4,296.00
						COSTEO.S/	122,715.51	122,715.51	122,715.51	122,715.51	122,715.51	122,715.51	124,215.51	122,715.51	122,715.51	122,715.51	124,215.51	1,475,586.12	

CENTRO DE COSTO: 06.01 - UNIDAD DE TECNOLOGÍA DE LA INFORMACIÓN

OEI.06 - FORTALECER LA IMPLEMENTACIÓN DE LOS ESQUEMAS DE MODERNIZACIÓN EN EL MINISTERIO DE SALUD.

AEI.06.02 - GESTIÓN POR PROCESOS FORTALECIDA PARA EL EJERCICIO DE ROL Y FUNCIONES DEL MINISTERIO DE SALUD

CODIGO	ACTIVIDAD OPERATIVA	UBIGEO	U.M.	PRIORIDAD	PERIODO MULTIANUAL	PROGRAMACION MENSUAL												TOTAL ANUAL						
						META	01	02	03	04	05	06	07	08	09	10	11		12					
AOI00151200309	GESTIÓN ADMINISTRATIVA DE LA UNIDAD DE TECNOLOGÍA DE LA INFORMACIÓN	150130 - SAN BORJA	ACCION	Muy Alta	2026	FISICO	1,758.00	1,758.00	1,758.00	1,758.00	1,758.00	1,758.00	1,758.00	1,758.00	1,758.00	1,758.00	1,758.00	1,759.00	21,097.00					
						COSTEO.S/	88,534.57	88,534.57	88,534.57	88,534.57	88,534.57	88,534.57	91,834.57	88,534.57	88,534.57	88,534.57	88,534.57	91,834.57	1,069,014.84					
					2027	FISICO	1,758.00	1,758.00	1,758.00	1,758.00	1,758.00	1,758.00	1,758.00	1,758.00	1,758.00	1,758.00	1,758.00	1,758.00	1,758.00	1,759.00	21,097.00			
						COSTEO.S/	88,534.57	88,534.57	88,534.57	88,534.57	88,534.57	88,534.57	91,834.57	88,534.57	88,534.57	88,534.57	88,534.57	88,534.57	91,834.57	1,069,014.84				
					2028	FISICO	1,758.00	1,758.00	1,758.00	1,758.00	1,758.00	1,758.00	1,758.00	1,758.00	1,758.00	1,758.00	1,758.00	1,758.00	1,758.00	1,759.00	21,097.00			
						COSTEO.S/	88,534.57	88,534.57	88,534.57	88,534.57	88,534.57	88,534.57	91,834.57	88,534.57	88,534.57	88,534.57	88,534.57	88,534.57	91,834.57	1,069,014.84				
					AOI00151200492	ACCIONES DE SOPORTE INFORMÁTICO	150130 - SAN BORJA	ACCION	Muy Alta	2026	FISICO	958.00	958.00	958.00	958.00	958.00	958.00	958.00	958.00	958.00	958.00	958.00	962.00	11,500.00
											COSTEO.S/	286,015.00	360,100.00	799,646.00	563,607.00	602,675.00	272,175.00	3,371,486.11	329,275.00	269,275.00	277,275.00	269,275.00	269,275.00	7,670,079.11
2027	FISICO	958.00	958.00	958.00						958.00	958.00	958.00	958.00	958.00	958.00	958.00	958.00	958.00	958.00	962.00	11,500.00			
	COSTEO.S/	286,015.00	349,450.00	739,646.00						405,607.00	571,275.00	3,052,921.34	269,275.00	269,275.00	269,275.00	277,275.00	269,275.00	269,275.00	7,028,564.34					
2028	FISICO	958.00	958.00	958.00						958.00	958.00	958.00	958.00	958.00	958.00	958.00	958.00	958.00	962.00	11,500.00				
	COSTEO.S/	286,015.00	349,450.00	620,661.00						555,607.00	571,275.00	272,175.00	2,961,827.46	269,275.00	269,275.00	277,275.00	269,275.00	269,275.00	6,971,385.46					
AOI00151200516	PROCESAMIENTO Y ANÁLISIS DE DATOS ESTADÍSTICOS	150130 - SAN BORJA	ACCION	Muy Alta						2026	FISICO	1.00	1.00	1.00	1.00	1.00	1.00	1.00	1.00	1.00	1.00	1.00	1.00	12.00
											COSTEO.S/	0.00	0.00	0.00	1,000.00	0.00	0.00	500.00	0.00	0.00	0.00	0.00	0.00	1,500.00
					2027	FISICO	1.00	1.00	1.00	1.00	1.00	1.00	1.00	1.00	1.00	1.00	1.00	1.00	1.00	1.00	12.00			
						COSTEO.S/	0.00	0.00	0.00	1,000.00	0.00	0.00	500.00	0.00	0.00	0.00	0.00	0.00	1,500.00					
					2028	FISICO	1.00	1.00	1.00	1.00	1.00	1.00	1.00	1.00	1.00	1.00	1.00	1.00	1.00	1.00	12.00			
						COSTEO.S/	0.00	0.00	0.00	1,000.00	0.00	0.00	500.00	0.00	0.00	0.00	0.00	0.00	1,500.00					
					AOI00151200517	ACCIONES ADMINISTRATIVAS DE ARCHIVO GENERAL E HISTORIAS CLÍNICAS	150130 - SAN BORJA	ACCION	Muy Alta	2026	FISICO	3.00	3.00	3.00	3.00	3.00	3.00	3.00	3.00	3.00	3.00	3.00	3.00	36.00
											COSTEO.S/	85,128.80	85,128.80	85,128.80	85,128.80	85,128.80	85,128.80	86,328.80	85,128.80	85,128.80	85,128.80	85,128.80	85,128.80	86,328.80
2027	FISICO	3.00	3.00	3.00						3.00	3.00	3.00	3.00	3.00	3.00	3.00	3.00	3.00	3.00	3.00	36.00			
	COSTEO.S/	89,159.80	89,159.80	89,159.80						89,159.80	89,159.80	89,159.80	90,359.80	89,159.80	89,159.80	89,159.80	89,159.80	89,159.80	90,359.80	1,072,317.60				
2028	FISICO	3.00	3.00	3.00						3.00	3.00	3.00	3.00	3.00	3.00	3.00	3.00	3.00	3.00	3.00	36.00			
	COSTEO.S/	91,249.80	91,249.80	91,249.80						91,249.80	91,249.80	91,249.80	92,449.80	91,249.80	91,249.80	91,249.80	91,249.80	91,249.80	92,449.80	1,097,397.60				

CENTRO DE COSTO: 06.02 - EPIDEMIOLOGÍA

OEI.02 - CONTRIBUIR A LA REDUCCIÓN DE LOS PRINCIPALES RIESGOS MODIFICABLES ATRIBUIDOS A LA CARGA DE ENFERMEDAD EN LA POBLACIÓN.

AEI.02.02 - INTERVENCIONES PARA EL MANEJO Y CONTROL DE CONDICIONES DE RIESGO PARA LA SALUD POR CURSO DE VIDA IMPLEMENTADOS PARA LA POBLACIÓN.

CODIGO	ACTIVIDAD OPERATIVA	UBIGEO	U.M.	PRIORIDAD	PERIODO MULTIANUAL	PROGRAMACION MENSUAL												TOTAL ANUAL			
						META	01	02	03	04	05	06	07	08	09	10	11		12		
AOI00151200142	PREVENCIÓN Y CONTROL DE ENFERMEDADES	150130 - SAN BORJA	ACCION	Muy Alta	2026	FISICO	1,019.00	1,018.00	1,019.00	1,019.00	1,020.00	1,019.00	1,019.00	1,019.00	1,019.00	1,019.00	1,019.00	1,019.00	12,228.00		
						COSTEO.S/	144,812.05	144,812.05	171,812.05	154,812.05	146,812.05	144,812.05	145,712.05	146,812.05	144,812.05	146,812.05	144,812.05	150,672.05	1,787,504.60		
					2027	FISICO	1,019.00	1,018.00	1,019.00	1,019.00	1,020.00	1,019.00	1,019.00	1,019.00	1,019.00	1,019.00	1,019.00	1,019.00	1,019.00	1,019.00	12,228.00
						COSTEO.S/	145,482.05	145,482.05	173,982.05	155,482.05	148,982.05	145,482.05	146,382.05	147,482.05	146,982.05	147,482.05	145,482.05	151,802.05	1,800,504.60		
					2028	FISICO	1,019.00	1,018.00	1,019.00	1,019.00	1,020.00	1,019.00	1,019.00	1,019.00	1,019.00	1,019.00	1,019.00	1,019.00	1,019.00	1,019.00	12,228.00
						COSTEO.S/	145,482.05	145,482.05	173,982.05	155,482.05	148,982.05	145,482.05	146,382.05	147,482.05	146,982.05	147,482.05	145,482.05	151,802.05	1,800,504.60		

OEI.07 - MEJORAR LA GESTIÓN DE RIESGOS EN SALUD ANTE EMERGENCIAS, DESASTRES, EFECTOS DE CAMBIO CLIMÁTICO Y AMENAZAS GLOBALES.

AEI.07.06 - GESTIÓN INTEGRAL DEL CAMBIO CLIMÁTICO EN SALUD CON ENFOQUE TERRITORIAL A NIVEL NACIONAL IMPLEMENTADA.

CODIGO	ACTIVIDAD OPERATIVA	UBIGEO	U.M.	PRIORIDAD	PERIODO MULTIANUAL	PROGRAMACION MENSUAL												TOTAL ANUAL	
						META	01	02	03	04	05	06	07	08	09	10	11		12
AOI00151200145	VIGILANCIA Y CONTROL DEL MEDIO AMBIENTE	150130 - SAN BORJA	INFORME	Muy Alta	2026	FISICO	16.00	19.00	13.00	16.00	13.00	13.00	17.00	13.00	13.00	16.00	13.00	14.00	176.00
						COSTEO.S/	0.00	8,100.00	23,072.00	89,850.00	61,290.00	10,000.00	8,000.00	0.00	18,000.00	0.00	0.00	18,000.00	236,312.00
					2027	FISICO	16.00	19.00	13.00	16.00	13.00	13.00	17.00	13.00	13.00	16.00	13.00	14.00	176.00
						COSTEO.S/	0.00	8,100.00	23,072.00	89,850.00	61,290.00	10,000.00	8,000.00	0.00	18,000.00	0.00	0.00	18,000.00	236,312.00

2028	FISICO	16.00	19.00	13.00	16.00	13.00	13.00	17.00	13.00	13.00	16.00	13.00	14.00	176.00
	COSTEO.S/	0.00	8,100.00	23,072.00	89,850.00	61,290.00	10,000.00	8,000.00	0.00	18,000.00	0.00	0.00	18,000.00	236,312.00

AEI.07.08 - VIGILANCIA EPIDEMIOLÓGICA SOBRE SALUD PÚBLICA OPORTUNA PARA LA POBLACIÓN.

CODIGO	ACTIVIDAD OPERATIVA	UBIGEO	U.M.	PRIORIDAD	PERIODO MULTIANUAL	PROGRAMACION MENSUAL												TOTAL ANUAL						
						META	01	02	03	04	05	06	07	08	09	10	11		12					
AOI00151200144	VIGILANCIA SANITARIA	150130 - SAN BORJA	ACCION	Muy Alta	2026	FISICO	92.00	92.00	92.00	92.00	92.00	92.00	92.00	92.00	92.00	92.00	92.00	92.00	92.00	92.00	1,104.00			
						COSTEO.S/	15,065.15	15,065.15	15,065.15	15,065.15	15,065.15	15,065.15	15,065.15	15,065.15	15,065.15	15,065.15	15,065.15	15,065.15	15,065.15	15,065.15	15,065.15	15,065.15	180,781.80	
					2027	FISICO	92.00	92.00	92.00	92.00	92.00	92.00	92.00	92.00	92.00	92.00	92.00	92.00	92.00	92.00	92.00	92.00	92.00	1,104.00
						COSTEO.S/	15,065.15	15,065.15	15,065.15	15,065.15	15,065.15	15,065.15	15,065.15	15,065.15	15,065.15	15,065.15	15,065.15	15,065.15	15,065.15	15,065.15	15,065.15	15,065.15	15,065.15	180,781.80
					2028	FISICO	92.00	92.00	92.00	92.00	92.00	92.00	92.00	92.00	92.00	92.00	92.00	92.00	92.00	92.00	92.00	92.00	92.00	1,104.00
						COSTEO.S/	15,065.15	15,065.15	15,065.15	15,065.15	15,065.15	15,065.15	15,065.15	15,065.15	15,065.15	15,065.15	15,065.15	15,065.15	15,065.15	15,065.15	15,065.15	15,065.15	15,065.15	180,781.80

CENTRO DE COSTO: 07.01 - UNIDAD DE ADMINISTRACIÓN

OEI.04 - FORTALECER LA FUNCIÓN RECTORA, REGULADORA Y FISCALIZADORA DEL MINISTERIO DE SALUD.

AEI.04.04 - CAPACIDADES Y CONDICIONES LABORALES MEJORADAS DEL RECURSO HUMANO PARA EL EJERCICIO EFICAZ Y EFICIENTE DE LAS FUNCIONES Y COMPETENCIAS DEL MINISTERIO DE SALUD

CODIGO	ACTIVIDAD OPERATIVA	UBIGEO	U.M.	PRIORIDAD	PERIODO MULTIANUAL	PROGRAMACION MENSUAL												TOTAL ANUAL						
						META	01	02	03	04	05	06	07	08	09	10	11		12					
AOI00151200514	PROMOCIÓN DE LA CULTURA DE INTEGRIDAD, ÉTICA Y LUCHA CONTRA LA CORRUPCIÓN	150130 - SAN BORJA	INFORME	Muy Alta	2026	FISICO	0.00	0.00	0.00	0.00	0.00	0.00	1.00	0.00	0.00	0.00	0.00	0.00	0.00	0.00	1.00	2.00		
						COSTEO.S/	0.00	0.00	0.00	1,500.00	0.00	0.00	0.00	0.00	0.00	0.00	0.00	0.00	0.00	0.00	0.00	0.00	1,500.00	
					2027	FISICO	0.00	0.00	0.00	0.00	0.00	1.00	0.00	0.00	0.00	0.00	0.00	0.00	0.00	0.00	0.00	0.00	1.00	2.00
						COSTEO.S/	0.00	0.00	0.00	1,500.00	0.00	0.00	0.00	0.00	0.00	0.00	0.00	0.00	0.00	0.00	0.00	0.00	1,500.00	
					2028	FISICO	0.00	0.00	0.00	0.00	0.00	1.00	0.00	0.00	0.00	0.00	0.00	0.00	0.00	0.00	0.00	0.00	1.00	2.00
						COSTEO.S/	0.00	0.00	0.00	1,500.00	0.00	0.00	0.00	0.00	0.00	0.00	0.00	0.00	0.00	0.00	0.00	0.00	1,500.00	

OEI.06 - FORTALECER LA IMPLEMENTACIÓN DE LOS ESQUEMAS DE MODERNIZACIÓN EN EL MINISTERIO DE SALUD.

AEI.06.02 - GESTIÓN POR PROCESOS FORTALECIDA PARA EL EJERCICIO DE ROL Y FUNCIONES DEL MINISTERIO DE SALUD

CODIGO	ACTIVIDAD OPERATIVA	UBIGEO	U.M.	PRIORIDAD	PERIODO MULTIANUAL	PROGRAMACION MENSUAL												TOTAL ANUAL						
						META	01	02	03	04	05	06	07	08	09	10	11		12					
AOI00151200244	GESTIÓN DE LA UNIDAD DE ADMINISTRACIÓN	150130 - SAN BORJA	ACCION	Muy Alta	2026	FISICO	5.00	5.00	5.00	5.00	5.00	5.00	5.00	5.00	5.00	5.00	5.00	5.00	5.00	5.00	5.00	60.00		
						COSTEO.S/	91,268.03	91,268.03	91,268.03	121,268.03	121,268.03	121,268.03	91,268.03	122,768.03	91,268.03	221,268.03	91,268.03	121,268.03	122,768.03	122,768.03	122,768.03	1,378,216.36		
					2027	FISICO	5.00	5.00	5.00	5.00	5.00	5.00	5.00	5.00	5.00	5.00	5.00	5.00	5.00	5.00	5.00	5.00	5.00	60.00
						COSTEO.S/	91,268.03	91,268.03	91,268.03	121,268.03	121,268.03	121,268.03	91,268.03	122,768.03	91,268.03	121,373.03	91,268.03	121,268.03	122,768.03	122,768.03	122,768.03	1,278,321.36		
					2028	FISICO	5.00	5.00	5.00	5.00	5.00	5.00	5.00	5.00	5.00	5.00	5.00	5.00	5.00	5.00	5.00	5.00	5.00	60.00
						COSTEO.S/	91,268.03	91,268.03	91,268.03	121,268.03	121,268.03	121,268.03	91,268.03	122,768.03	91,268.03	121,378.03	91,268.03	121,268.03	122,768.03	122,768.03	122,768.03	1,278,326.36		

CENTRO DE COSTO: 07.02 - ECONOMÍA

OEI.06 - FORTALECER LA IMPLEMENTACIÓN DE LOS ESQUEMAS DE MODERNIZACIÓN EN EL MINISTERIO DE SALUD.

AEI.06.02 - GESTIÓN POR PROCESOS FORTALECIDA PARA EL EJERCICIO DE ROL Y FUNCIONES DEL MINISTERIO DE SALUD

CODIGO	ACTIVIDAD OPERATIVA	UBIGEO	U.M.	PRIORIDAD	PERIODO MULTIANUAL	PROGRAMACION MENSUAL												TOTAL ANUAL		
						META	01	02	03	04	05	06	07	08	09	10	11		12	
AOI00151200147	ACCIONES ADMINISTRATIVAS DE ECONOMIA	150129 - SAN BARTOLO	ACCION	Muy Alta	2026	FISICO	637.00	2,809.00	2,708.00	3,178.00	2,693.00	2,908.00	2,940.00	2,990.00	2,784.00	2,868.00	2,973.00	3,732.00	33,220.00	
						COSTEO.S/	120,975.81	132,975.81	146,975.81	126,975.81	126,975.81	126,975.81	146,975.81	126,975.81	126,975.81	126,975.81	126,975.81	126,975.81	126,975.81	126,975.81
					2027	FISICO	637.00	2,809.00	2,708.00	3,178.00	2,693.00	2,908.00	2,940.00	2,990.00	2,784.00	2,868.00	2,973.00	3,732.00	33,220.00	
						COSTEO.S/	120,975.81	132,975.81	146,975.81	126,975.81	126,975.81	126,975.81	146,975.81	126,975.81	126,975.81	126,975.81	126,975.81	126,975.81	1,563,709.72	
					2028	FISICO	637.00	2,809.00	2,708.00	3,178.00	2,693.00	2,908.00	2,940.00	2,990.00	2,784.00	2,868.00	2,973.00	3,732.00	33,220.00	
						COSTEO.S/	120,975.81	132,975.81	146,975.81	126,975.81	126,975.81	126,975.81	146,975.81	126,975.81	126,975.81	126,975.81	126,975.81	126,975.81	1,563,709.72	

CENTRO DE COSTO: 07.03 - LOGISTICA

OEI.06 - FORTALECER LA IMPLEMENTACIÓN DE LOS ESQUEMAS DE MODERNIZACIÓN EN EL MINISTERIO DE SALUD.

AEI.06.02 - GESTIÓN POR PROCESOS FORTALECIDA PARA EL EJERCICIO DE ROL Y FUNCIONES DEL MINISTERIO DE SALUD

CODIGO	ACTIVIDAD OPERATIVA	UBIGEO	U.M.	PRIORIDAD	PERIODO MULTIANUAL	PROGRAMACION MENSUAL												TOTAL ANUAL	
						META	01	02	03	04	05	06	07	08	09	10	11		12
AOI00151200526	GESTIÓN ADMINISTRATIVA DE LOGÍSTICA	150130 - SAN BORJA	ACCION	Alta	2026	FISICO	33.00	31.00	31.00	29.00	39.00	40.00	49.00	50.00	50.00	49.00	49.00	52.00	502.00
						COSTEO.S/	265,177.17	265,033.54	265,031.68	263,926.61	263,943.88	265,178.86	263,944.81	263,927.54	264,174.68	264,175.61	263,933.86	269,621.69	3,178,069.93
					2027	FISICO	33.00	31.00	31.00	29.00	39.00	40.00	49.00	50.00	50.00	49.00	49.00	52.00	502.00
						COSTEO.S/	283,140.32	282,996.69	282,994.83	281,889.76	281,907.03	282,893.01	281,907.96	281,890.69	282,137.83	282,138.76	281,897.01	288,596.94	3,394,390.83
					2028	FISICO	33.00	31.00	31.00	29.00	39.00	40.00	49.00	50.00	50.00	49.00	49.00	52.00	502.00
						COSTEO.S/	282,568.93	282,425.30	282,423.44	282,314.37	282,331.64	282,321.62	282,332.57	282,315.30	282,313.44	282,314.37	282,321.62	288,506.55	3,394,489.15

CENTRO DE COSTO: 07.04 - RECURSOS HUMANOS

OEI.01 - CONTRIBUIR CON LA GENERACIÓN DE CONDICIONES PARA LA ADOPCIÓN DE HÁBITOS, CONDUCTAS Y ESTILOS DE VIDA SALUDABLES PARA LA POBLACIÓN.

AEI.01.01 - PROGRAMAS DE PROMOCIÓN PARA EL CUIDADO Y AUTOCUIDADO DE SALUD Y PREVENCIÓN DE ENFERMEDADES, ACCIDENTES Y DAÑOS, ACCESIBLES PARA LA POBLACIÓN

CODIGO	ACTIVIDAD OPERATIVA	UBIGEO	U.M.	PRIORIDAD	PERIODO MULTIANUAL	PROGRAMACION MENSUAL												TOTAL ANUAL	
						META	01	02	03	04	05	06	07	08	09	10	11		12
AOI00151200362	4396105 - PERSONAS CON EXPOSICIÓN OCUPACIONAL AL VIH Y HEPATITIS B, QUE RECIBEN ATENCIÓN PREVENTIVA	150130 - SAN BORJA	PERSONA ATENDIDA	Muy Alta	2026	FISICO	2.00	2.00	2.00	2.00	2.00	2.00	2.00	2.00	1.00	1.00	1.00	1.00	20.00
						COSTEO.S/	0.00	0.00	43.50	0.00	0.00	0.00	0.00	0.00	0.00	0.00	0.00	0.00	43.50
					2027	FISICO	2.00	2.00	2.00	2.00	2.00	2.00	2.00	2.00	1.00	1.00	1.00	1.00	20.00
						COSTEO.S/	0.00	0.00	43.50	0.00	0.00	0.00	0.00	0.00	0.00	0.00	0.00	0.00	43.50
					2028	FISICO	2.00	2.00	2.00	2.00	2.00	2.00	2.00	2.00	1.00	1.00	1.00	1.00	20.00
						COSTEO.S/	0.00	0.00	43.50	0.00	0.00	0.00	0.00	0.00	0.00	0.00	0.00	0.00	43.50

OEI.03 - CONTRIBUIR AL ACCESO A SERVICIOS DE SALUD EFICACES Y DE CALIDAD DE LA POBLACIÓN DEL PAÍS.

AEI.03.09 - SISTEMA DE VIGILANCIA, PREVENCIÓN Y CONTROL DE LAS INFECCIONES ASOCIADAS A LA ATENCIÓN DE SALUD EFECTIVA A NIVEL NACIONAL.

CODIGO	ACTIVIDAD OPERATIVA	UBIGEO	U.M.	PRIORIDAD	PERIODO MULTIANUAL	PROGRAMACION MENSUAL												TOTAL ANUAL	
						META	01	02	03	04	05	06	07	08	09	10	11		12
AOI00151200363	4395701 - SERVICIOS DE ATENCIÓN DE TUBERCULOSIS CON MEDIDAS DE CONTROL DE INFECCIONES Y BIOSEGURIDAD EN EL PERSONAL DE SALUD	150130 - SAN BORJA	TRABAJADOR PROTEGIDO	Muy Alta	2026	FISICO	50.00	50.00	50.00	50.00	50.00	50.00	50.00	50.00	50.00	50.00	50.00	50.00	600.00
						COSTEO.S/	100.00	100.00	100.00	100.00	100.00	100.00	100.00	100.00	100.00	100.00	100.00	1,200.00	
					2027	FISICO	50.00	50.00	50.00	50.00	50.00	50.00	50.00	50.00	50.00	50.00	50.00	50.00	600.00
						COSTEO.S/	100.00	100.00	100.00	100.00	100.00	100.00	100.00	100.00	100.00	100.00	100.00	1,200.00	
					2028	FISICO	50.00	50.00	50.00	50.00	50.00	50.00	50.00	50.00	50.00	50.00	50.00	50.00	600.00
						COSTEO.S/	100.00	100.00	100.00	100.00	100.00	100.00	100.00	100.00	100.00	100.00	100.00	1,200.00	

OEI.04 - FORTALECER LA FUNCIÓN RECTORA, REGULADORA Y FISCALIZADORA DEL MINISTERIO DE SALUD.

AEI.04.04 - CAPACIDADES Y CONDICIONES LABORALES MEJORADAS DEL RECURSO HUMANO PARA EL EJERCICIO EFICAZ Y EFICIENTE DE LAS FUNCIONES Y COMPETENCIAS DEL MINISTERIO DE SALUD

CODIGO	ACTIVIDAD OPERATIVA	UBIGEO	U.M.	PRIORIDAD	PERIODO MULTIANUAL	PROGRAMACION MENSUAL												TOTAL ANUAL					
						META	01	02	03	04	05	06	07	08	09	10	11		12				
AOI00151200150	GESTIÓN DE LA CAPACITACIÓN DEL RECURSO HUMANO	150130 - SAN BORJA	PERSONA CAPACITADA	Muy Alta	2026	FISICO	130.00	130.00	130.00	130.00	130.00	130.00	130.00	130.00	130.00	130.00	130.00	130.00	1,560.00				
						COSTEO.S/	26,947.10	26,947.10	276,947.10	26,947.10	26,947.10	276,947.10	27,847.10	26,947.10	276,947.10	26,947.10	26,947.10	277,869.94	1,325,188.04				
					2027	FISICO	130.00	130.00	130.00	130.00	130.00	130.00	130.00	130.00	130.00	130.00	130.00	130.00	1,560.00				
						COSTEO.S/	26,947.10	26,947.10	276,947.10	26,947.10	26,947.10	276,947.10	27,847.10	26,947.10	276,947.10	26,947.10	26,947.10	277,869.94	1,325,188.04				
					2028	FISICO	130.00	130.00	130.00	130.00	130.00	130.00	130.00	130.00	130.00	130.00	130.00	130.00	1,560.00				
						COSTEO.S/	26,947.10	26,947.10	276,947.10	26,947.10	26,947.10	276,947.10	27,847.10	26,947.10	276,947.10	26,947.10	26,947.10	277,869.94	1,325,188.04				
					AOI00151200509	IMPLEMENTACIÓN DE SEGURIDAD Y SALUD EN EL TRABAJO	150130 - SAN BORJA	INFORME	Muy Alta	2026	FISICO	0.00	0.00	0.00	0.00	0.00	0.00	1.00	0.00	0.00	0.00	1.00	2.00
											COSTEO.S/	38,361.35	38,361.35	61,560.35	417,011.35	188,361.35	98,361.35	38,361.35	38,361.35	53,361.35	58,361.35	38,361.35	38,361.35
2027	FISICO	0.00	0.00	0.00						0.00	0.00	0.00	1.00	0.00	0.00	0.00	0.00	1.00	2.00				
	COSTEO.S/	38,361.35	38,361.35	58,361.35						257,061.35	188,361.35	98,361.35	38,361.35	38,361.35	53,361.35	58,361.35	38,361.35	38,361.35	944,036.20				
2028	FISICO	0.00	0.00	0.00	0.00	0.00	0.00	1.00	0.00	0.00	0.00	0.00	1.00	2.00									
	COSTEO.S/	38,361.35	38,361.35	61,560.35	258,361.35	188,361.35	98,361.35	38,361.35	38,361.35	53,361.35	58,361.35	38,361.35	38,361.35	948,535.20									
AOI00151200510	GESTIÓN ADMINISTRATIVA DE RECURSOS HUMANOS	150130 - SAN BORJA	ACCION	Muy Alta	2026	FISICO	1.00	1.00	1.00	1.00	1.00	1.00	1.00	1.00	1.00	1.00	1.00	12.00					
						COSTEO.S/	114,399.67	114,399.67	130,879.67	114,399.67	114,399.67	114,399.67	117,099.67	121,899.67	114,399.67	114,399.67	117,099.67	1,402,176.04					
					2027	FISICO	1.00	1.00	1.00	1.00	1.00	1.00	1.00	1.00	1.00	1.00	1.00	1.00	12.00				

								COSTEO.S/	114,399.67	114,399.67	130,879.67	114,399.67	114,399.67	114,399.67	117,099.67	121,899.67	114,399.67	114,399.67	114,399.67	117,099.67	1,402,176.04
								FISICO	1.00	1.00	1.00	1.00	1.00	1.00	1.00	1.00	1.00	1.00	1.00	1.00	12.00
					2028			COSTEO.S/	114,399.67	114,399.67	130,879.67	114,399.67	114,399.67	114,399.67	117,099.67	121,899.67	114,399.67	114,399.67	114,399.67	117,099.67	1,402,176.04
								FISICO	0.00	0.00	0.00	1.00	0.00	0.00	1.00	0.00	0.00	0.00	0.00	0.00	3.00
					2026			COSTEO.S/	16,812.24	16,733.44	79,372.84	34,913.74	78,472.84	63,913.74	30,254.64	16,595.54	16,654.64	21,713.74	16,772.84	136,413.74	528,623.98
								FISICO	0.00	0.00	0.00	1.00	0.00	0.00	1.00	0.00	0.00	1.00	0.00	0.00	3.00
					2027			COSTEO.S/	16,812.24	16,733.44	83,122.84	38,663.74	82,222.84	67,663.74	32,254.64	16,595.54	16,654.64	21,713.74	16,772.84	140,363.74	549,573.98
								FISICO	0.00	0.00	0.00	1.00	0.00	0.00	1.00	0.00	0.00	1.00	0.00	0.00	3.00
					2028			COSTEO.S/	16,812.24	16,733.44	86,872.84	42,413.74	85,972.84	71,413.74	33,254.64	16,595.54	16,654.64	21,713.74	16,772.84	144,113.74	569,323.98
								FISICO	0.00	0.00	0.00	0.00	0.00	0.00	0.00	0.00	0.00	0.00	0.00	1.00	1.00
					2026			COSTEO.S/	3,000.00	0.00	0.00	0.00	0.00	9,000.00	0.00	0.00	0.00	9,000.00	0.00	9,000.00	30,000.00
								FISICO	0.00	0.00	0.00	0.00	0.00	0.00	0.00	0.00	0.00	0.00	0.00	1.00	1.00
					2027			COSTEO.S/	3,000.00	0.00	0.00	0.00	0.00	9,000.00	0.00	0.00	0.00	9,000.00	0.00	9,000.00	30,000.00
								FISICO	0.00	0.00	0.00	0.00	0.00	0.00	0.00	0.00	0.00	0.00	0.00	1.00	1.00
					2028			COSTEO.S/	3,000.00	0.00	0.00	0.00	0.00	9,000.00	0.00	0.00	0.00	9,000.00	0.00	9,000.00	30,000.00
								FISICO	1.00	1.00	1.00	1.00	1.00	1.00	1.00	1.00	1.00	1.00	1.00	1.00	12.00
					2026			COSTEO.S/	108,499.58	108,499.58	108,499.58	108,499.58	108,499.58	108,499.58	108,499.58	108,499.58	108,499.58	108,499.58	108,499.58	108,499.58	1,301,995.00
								FISICO	1.00	1.00	1.00	1.00	1.00	1.00	1.00	1.00	1.00	1.00	1.00	1.00	12.00
					2027			COSTEO.S/	108,499.58	108,499.58	108,499.58	108,499.58	108,499.58	108,499.58	108,499.58	108,499.58	108,499.58	108,499.58	108,499.58	108,499.58	1,301,995.00
								FISICO	1.00	1.00	1.00	1.00	1.00	1.00	1.00	1.00	1.00	1.00	1.00	1.00	12.00
					2028			COSTEO.S/	108,499.58	108,499.58	108,499.58	108,499.58	108,499.58	108,499.58	108,499.58	108,499.58	108,499.58	108,499.58	108,499.58	108,499.58	1,301,995.00

CENTRO DE COSTO: 07.05 - SEGUROS PÚBLICOS Y PRIVADOS

OEI.06 - FORTALECER LA IMPLEMENTACIÓN DE LOS ESQUEMAS DE MODERNIZACIÓN EN EL MINISTERIO DE SALUD.

AEI.06.02 - GESTIÓN POR PROCESOS FORTALECIDA PARA EL EJERCICIO DE ROL Y FUNCIONES DEL MINISTERIO DE SALUD

CODIGO	ACTIVIDAD OPERATIVA	UBIGEO	U.M.	PRIORIDAD	PERIODO MULTIANUAL	PROGRAMACION MENSUAL												TOTAL ANUAL	
						META	01	02	03	04	05	06	07	08	09	10	11		12
					2026	FISICO	2.00	5.00	4.00	3.00	3.00	5.00	2.00	4.00	5.00	3.00	3.00	5.00	44.00
						COSTEO.S/	221,094.40	219,194.40	83,394.40	83,394.40	83,394.40	83,394.40	87,294.40	83,394.40	83,394.40	83,394.40	83,394.40	87,294.40	1,282,032.80
					2027	FISICO	2.00	5.00	4.00	3.00	3.00	5.00	2.00	4.00	5.00	3.00	3.00	5.00	44.00
						COSTEO.S/	221,094.40	219,494.40	83,394.40	83,394.40	83,394.40	83,394.40	87,294.40	83,394.40	83,394.40	83,394.40	83,394.40	87,294.40	1,282,332.80
					2028	FISICO	2.00	5.00	4.00	3.00	3.00	5.00	2.00	4.00	5.00	3.00	3.00	5.00	44.00
						COSTEO.S/	221,094.40	219,494.40	83,394.40	83,394.40	83,394.40	83,394.40	87,294.40	83,394.40	83,394.40	83,394.40	83,394.40	87,294.40	1,282,332.80
					2026	FISICO	1.00	0.00	0.00	1.00	0.00	0.00	1.00	0.00	0.00	0.00	1.00	0.00	4.00
						COSTEO.S/	0.00	0.00	132,740.00	132,740.00	134,604.00	132,740.00	132,740.00	132,740.00	132,740.00	132,740.00	132,740.00	132,740.00	1,329,264.00
					2027	FISICO	1.00	0.00	0.00	1.00	0.00	0.00	1.00	0.00	0.00	0.00	1.00	0.00	4.00
						COSTEO.S/	0.00	0.00	132,740.00	132,740.00	134,604.00	132,740.00	132,740.00	132,740.00	132,740.00	132,740.00	132,740.00	132,740.00	1,329,264.00
					2028	FISICO	1.00	0.00	0.00	1.00	0.00	0.00	1.00	0.00	0.00	0.00	1.00	0.00	4.00
						COSTEO.S/	0.00	0.00	132,740.00	132,740.00	134,604.00	132,740.00	132,740.00	132,740.00	132,740.00	132,740.00	132,740.00	132,740.00	1,329,264.00

CENTRO DE COSTO: 07.06 - SERVICIOS GENERALES

OEI.03 - CONTRIBUIR AL ACCESO A SERVICIOS DE SALUD EFICACES Y DE CALIDAD DE LA POBLACIÓN DEL PAÍS.

AEI.03.01 - SERVICIOS DE SALUD CON CAPACIDAD RESOLUTIVA MEJORADA ORGANIZADOS EN REDES INTEGRADAS DE SALUD PARA LA ATENCIÓN INTEGRAL A LA POBLACIÓN.

CODIGO	ACTIVIDAD OPERATIVA	UBIGEO	U.M.	PRIORIDAD	PERIODO MULTIANUAL	PROGRAMACION MENSUAL												TOTAL ANUAL	
						META	01	02	03	04	05	06	07	08	09	10	11		12
					2026	FISICO	0.00	2.00	2.00	8.00	2.00	2.00	8.00	2.00	1.00	2.00	5.00	0.00	34.00
						COSTEO.S/	505,107.85	287,457.85	358,949.85	499,982.85	412,799.85	5,243,652.85	121,519.07	120,254.07	195,781.07	162,707.57	343,055.47	256,180.47	8,507,448.82

	INFRAESTRUCTURA HOSPITALARIA					2027	FISICO	0.00	2.00	2.00	8.00	2.00	2.00	8.00	2.00	1.00	2.00	5.00	0.00	34.00
							COSTEO.S/	248,187.85	250,087.85	252,287.85	499,982.85	134,749.85	16,463,232.97	117,919.07	105,254.07	195,781.07	162,707.57	123,055.47	119,680.47	18,672,926.94
						2028	FISICO	0.00	2.00	2.00	8.00	2.00	2.00	8.00	2.00	1.00	2.00	5.00	0.00	34.00
							COSTEO.S/	119,709.85	250,859.85	229,369.85	499,982.85	6,266,504.85	119,971.85	118,021.07	105,356.07	195,883.07	162,809.57	123,157.47	119,782.47	8,311,408.82

						2026	FISICO	1.00	5.00	5.00	6.00	5.00	5.00	6.00	5.00	5.00	5.00	5.00	5.00	5.00	58.00
							COSTEO.S/	488,050.53	541,550.53	505,894.28	509,493.28	2,309,493.28	550,493.28	510,393.28	509,493.28	509,493.28	550,493.28	504,149.53	501,471.53	7,990,469.36	
AOI00151200263	ACCIONES EN SERVICIOS BÁSICOS Y COMPLEMENTARIOS	150130 - SAN BORJA	ACCION		Muy Alta	2027	FISICO	1.00	5.00	5.00	6.00	5.00	5.00	6.00	5.00	5.00	5.00	5.00	5.00	58.00	
							COSTEO.S/	488,050.53	541,550.53	505,894.28	509,493.28	509,493.28	550,493.28	510,393.28	509,493.28	509,493.28	550,493.28	504,149.53	501,471.53	6,190,469.36	
						2028	FISICO	1.00	5.00	5.00	6.00	5.00	5.00	6.00	5.00	5.00	5.00	5.00	5.00	58.00	
							COSTEO.S/	488,050.53	541,550.53	505,894.28	509,493.28	509,493.28	550,493.28	510,393.28	509,493.28	509,493.28	550,493.28	504,149.53	501,471.53	6,190,469.36	

						2026	FISICO	0.00	1.00	1.00	2.00	1.00	1.00	2.00	1.00	1.00	2.00	2.00	0.00	14.00
							COSTEO.S/	44,083.95	49,083.95	99,583.95	54,423.95	44,583.95	84,583.95	46,083.95	44,583.95	69,583.95	44,583.95	44,583.95	71,083.95	696,847.40
AOI00151200271	SERVICIO DE TRANSPORTE	150130 - SAN BORJA	DOCUMENTO		Muy Alta	2027	FISICO	0.00	1.00	1.00	2.00	1.00	1.00	2.00	1.00	1.00	2.00	2.00	0.00	14.00
							COSTEO.S/	44,083.95	49,083.95	99,583.95	54,423.95	44,583.95	84,583.95	46,083.95	44,583.95	69,583.95	44,583.95	44,583.95	71,083.95	696,847.40
						2028	FISICO	0.00	1.00	1.00	2.00	1.00	1.00	2.00	1.00	1.00	2.00	2.00	0.00	14.00
							COSTEO.S/	44,083.95	49,083.95	99,583.95	54,423.95	44,583.95	84,583.95	46,083.95	44,583.95	69,583.95	44,583.95	44,583.95	71,083.95	696,847.40

CENTRO DE COSTO: 08.01 - UNIDAD DE DESARROLLO DE INVESTIGACIÓN, TECNOLOGÍAS Y DOCENCIA

OEI.06 - FORTALECER LA IMPLEMENTACIÓN DE LOS ESQUEMAS DE MODERNIZACIÓN EN EL MINISTERIO DE SALUD.

AEI.06.02 - GESTIÓN POR PROCESOS FORTALECIDA PARA EL EJERCICIO DE ROL Y FUNCIONES DEL MINISTERIO DE SALUD

CODIGO	ACTIVIDAD OPERATIVA	UBIGEO	U.M.	PRIORIDAD	PERIODO MULTIANUAL	PROGRAMACION MENSUAL												TOTAL ANUAL			
						META	01	02	03	04	05	06	07	08	09	10	11		12		
						2026	FISICO	3.00	2.00	2.00	2.00	2.00	2.00	3.00	2.00	2.00	2.00	2.00	3.00	2.00	27.00
							COSTEO.S/	48,602.40	48,602.40	107,786.40	48,602.40	48,602.40	48,602.40	49,802.40	48,602.40	48,602.40	48,602.40	48,602.40	49,802.40	49,802.40	644,812.80
AOI00151200268	GESTIÓN ADMINISTRATIVA DE LA UNIDAD DE DESARROLLO DE INVESTIGACIÓN, TECNOLOGÍAS Y DOCENCIA	150130 - SAN BORJA	ACCION		Muy Alta	2027	FISICO	3.00	2.00	2.00	2.00	2.00	3.00	2.00	2.00	2.00	2.00	3.00	2.00	27.00	
							COSTEO.S/	48,602.40	48,602.40	521,786.40	48,602.40	48,602.40	48,602.40	49,802.40	48,602.40	48,602.40	48,602.40	48,602.40	49,802.40	1,058,812.80	
						2028	FISICO	3.00	2.00	2.00	2.00	2.00	3.00	2.00	2.00	2.00	2.00	3.00	2.00	27.00	
							COSTEO.S/	48,602.40	48,602.40	107,786.40	48,602.40	48,602.40	48,602.40	49,802.40	48,602.40	48,602.40	48,602.40	48,602.40	49,802.40	644,812.80	

CENTRO DE COSTO: 08.02 - SUBUNIDAD DE INVESTIGACIÓN E INNOVACIÓN TECNOLÓGICA

OEI.05 - FORTALECER LA GOBERNANZA MULTISECTORIAL DE INTERVENCIONES ARTICULADAS EN EL TERRITORIO QUE RESPONDE A LAS NECESIDADES Y EXPECTATIVAS DE LAS PERSONAS

AEI.05.03 - INTELIGENCIA SANITARIA OPORTUNA PARA LA TOMA DE DECISIONES DE LOS ACTORES DE SALUD

CODIGO	ACTIVIDAD OPERATIVA	UBIGEO	U.M.	PRIORIDAD	PERIODO MULTIANUAL	PROGRAMACION MENSUAL												TOTAL ANUAL			
						META	01	02	03	04	05	06	07	08	09	10	11		12		
						2026	FISICO	3.00	2.00	2.00	4.00	2.00	2.00	4.00	2.00	2.00	2.00	4.00	2.00	2.00	31.00
							COSTEO.S/	68,800.00	84,800.00	179,050.00	157,848.00	90,415.60	533,700.00	423,800.00	92,800.00	78,800.00	78,815.60	78,800.00	78,800.00	1,946,429.20	
AOI00151200177	DESARROLLO DE INVESTIGACIONES	150130 - SAN BORJA	INVESTIGACION		Muy Alta	2027	FISICO	3.00	2.00	2.00	4.00	2.00	2.00	4.00	2.00	2.00	4.00	2.00	2.00	31.00	
							COSTEO.S/	68,800.00	78,800.00	152,800.00	78,848.00	90,415.60	82,800.00	78,800.00	78,800.00	78,815.60	78,800.00	78,800.00	1,025,279.20		
						2028	FISICO	3.00	2.00	2.00	4.00	2.00	2.00	4.00	2.00	2.00	4.00	2.00	2.00	31.00	
							COSTEO.S/	68,800.00	78,800.00	152,800.00	78,848.00	90,415.60	82,800.00	78,800.00	78,800.00	78,815.60	78,800.00	78,800.00	1,025,279.20		
						2026	FISICO	0.00	0.00	0.00	0.00	3.00	0.00	0.00	0.00	0.00	3.00	0.00	0.00	6.00	
							COSTEO.S/	6,000.00	10,000.00	153,059.12	135,500.00	6,000.00	47,000.00	20,950.00	6,000.00	6,000.00	6,400.00	6,000.00	6,000.00	408,909.12	
AOI00151200493	DESARROLLO TECNOLÓGICO DE PRODUCTOS INNOVADORES	150130 - SAN BORJA	INNOVACION		Muy Alta	2027	FISICO	0.00	0.00	0.00	0.00	3.00	0.00	0.00	0.00	0.00	3.00	0.00	0.00	6.00	
							COSTEO.S/	6,000.00	10,000.00	90,059.12	12,500.00	6,000.00	47,000.00	20,950.00	6,000.00	6,000.00	6,400.00	6,000.00	6,000.00	222,909.12	
						2028	FISICO	0.00	0.00	0.00	0.00	3.00	0.00	0.00	0.00	0.00	3.00	0.00	0.00	6.00	
							COSTEO.S/	6,000.00	10,000.00	90,059.12	12,500.00	6,000.00	47,000.00	20,950.00	6,000.00	6,000.00	6,400.00	6,000.00	6,000.00	222,909.12	

AOI00151200499	IMPLEMENTACIÓN DE PRODUCTOS PARA	150130 - SAN	PRODUCTO		Muy Alta	2026	FISICO	10.00	10.00	10.00	10.00	10.00	10.00	10.00	10.00	10.00	10.00	10.00	10.00	120.00
----------------	----------------------------------	--------------	----------	--	----------	------	--------	-------	-------	-------	-------	-------	-------	-------	-------	-------	-------	-------	-------	--------

SOPORTE QUIRÚRGICO	BORJA	2027	COSTEO.S/	100.00	100.00	100.00	100.00	100.00	100.00	100.00	100.00	100.00	100.00	100.00	100.00	100.00	100.00	1,200.00		
			FISICO	10.00	10.00	10.00	10.00	10.00	10.00	10.00	10.00	10.00	10.00	10.00	10.00	10.00	10.00	10.00	10.00	120.00
			COSTEO.S/	100.00	100.00	100.00	100.00	100.00	100.00	100.00	100.00	100.00	100.00	100.00	100.00	100.00	100.00	100.00	100.00	1,200.00
			FISICO	10.00	10.00	10.00	10.00	10.00	10.00	10.00	10.00	10.00	10.00	10.00	10.00	10.00	10.00	10.00	10.00	120.00
			COSTEO.S/	100.00	100.00	100.00	100.00	100.00	100.00	100.00	100.00	100.00	100.00	100.00	100.00	100.00	100.00	100.00	100.00	1,200.00
			FISICO	10.00	10.00	10.00	10.00	10.00	10.00	10.00	10.00	10.00	10.00	10.00	10.00	10.00	10.00	10.00	10.00	120.00
			COSTEO.S/	100.00	100.00	100.00	100.00	100.00	100.00	100.00	100.00	100.00	100.00	100.00	100.00	100.00	100.00	100.00	100.00	1,200.00
			FISICO	10.00	10.00	10.00	10.00	10.00	10.00	10.00	10.00	10.00	10.00	10.00	10.00	10.00	10.00	10.00	10.00	120.00

CENTRO DE COSTO: 08.03.01 - SUBUNIDAD DE NORMALIZACIÓN TÉCNICA Y DESARROLLO DE DOCENCIA

OEI.04 - FORTALECER LA FUNCIÓN RECTORA, REGULADORA Y FISCALIZADORA DEL MINISTERIO DE SALUD.

AEI.04.04 - CAPACIDADES Y CONDICIONES LABORALES MEJORADAS DEL RECURSO HUMANO PARA EL EJERCICIO EFICAZ Y EFICIENTE DE LAS FUNCIONES Y COMPETENCIAS DEL MINISTERIO DE SALUD

CODIGO	ACTIVIDAD OPERATIVA	UBIGEO	U.M.	PRIORIDAD	PERIODO MULTIANUAL	PROGRAMACION MENSUAL												TOTAL ANUAL				
						META	01	02	03	04	05	06	07	08	09	10	11		12			
AOI00151200273	CAPACITACIÓN Y PERFECCIONAMIENTO EN DOCENCIA	150130 - SAN BORJA	PERSONA CAPACITADA	Muy Alta	2026	FISICO	30.00	30.00	755.00	30.00	150.00	955.00	40.00	30.00	530.00	30.00	30.00	530.00	3,140.00			
						COSTEO.S/	540,684.51	36,025.51	42,825.51	188,648.01	36,025.51	36,025.51	40,868.01	37,675.51	36,425.51	37,125.51	36,025.51	72,325.51	1,140,680.12			
						FISICO	30.00	30.00	755.00	30.00	150.00	955.00	40.00	30.00	530.00	30.00	30.00	530.00	3,140.00			
						COSTEO.S/	36,025.51	36,025.51	42,825.51	188,518.01	36,025.51	36,025.51	40,998.01	37,675.51	36,425.51	37,125.51	36,025.51	72,325.51	636,021.12			
						FISICO	30.00	30.00	755.00	30.00	150.00	955.00	40.00	30.00	530.00	30.00	30.00	530.00	3,140.00			
						COSTEO.S/	36,025.51	36,025.51	42,825.51	188,518.01	36,025.51	36,025.51	40,998.01	37,675.51	36,425.51	37,125.51	36,025.51	72,325.51	636,021.12			
						FISICO	250.00	250.00	250.00	250.00	250.00	250.00	250.00	250.00	250.00	250.00	250.00	250.00	250.00	250.00	250.00	3,000.00
						COSTEO.S/	100.00	100.00	100.00	100.00	100.00	100.00	100.00	100.00	100.00	100.00	100.00	100.00	100.00	100.00	100.00	1,200.00
AOI00151200381	ASISTENCIA TÉCNICA ESPECIALIZADA POR TELECAPACITACIÓN Y TELEEDUCACIÓN	150130 - SAN BORJA	PERSONA CAPACITADA	Muy Alta	2027	FISICO	250.00	250.00	250.00	250.00	250.00	250.00	250.00	250.00	250.00	250.00	250.00	250.00	3,000.00			
						COSTEO.S/	100.00	100.00	100.00	100.00	100.00	100.00	100.00	100.00	100.00	100.00	100.00	100.00	1,200.00			
						FISICO	250.00	250.00	250.00	250.00	250.00	250.00	250.00	250.00	250.00	250.00	250.00	250.00	250.00	3,000.00		
						COSTEO.S/	100.00	100.00	100.00	100.00	100.00	100.00	100.00	100.00	100.00	100.00	100.00	100.00	100.00	1,200.00		
						FISICO	250.00	250.00	250.00	250.00	250.00	250.00	250.00	250.00	250.00	250.00	250.00	250.00	250.00	3,000.00		
						COSTEO.S/	100.00	100.00	100.00	100.00	100.00	100.00	100.00	100.00	100.00	100.00	100.00	100.00	100.00	1,200.00		
						FISICO	250.00	250.00	250.00	250.00	250.00	250.00	250.00	250.00	250.00	250.00	250.00	250.00	250.00	3,000.00		
						COSTEO.S/	100.00	100.00	100.00	100.00	100.00	100.00	100.00	100.00	100.00	100.00	100.00	100.00	100.00	1,200.00		

CENTRO DE COSTO: 08.03.02 - CIRUGÍA EXPERIMENTAL

OEI.04 - FORTALECER LA FUNCIÓN RECTORA, REGULADORA Y FISCALIZADORA DEL MINISTERIO DE SALUD.

AEI.04.04 - CAPACIDADES Y CONDICIONES LABORALES MEJORADAS DEL RECURSO HUMANO PARA EL EJERCICIO EFICAZ Y EFICIENTE DE LAS FUNCIONES Y COMPETENCIAS DEL MINISTERIO DE SALUD

CODIGO	ACTIVIDAD OPERATIVA	UBIGEO	U.M.	PRIORIDAD	PERIODO MULTIANUAL	PROGRAMACION MENSUAL												TOTAL ANUAL		
						META	01	02	03	04	05	06	07	08	09	10	11		12	
AOI00151200176	CAPACITACIÓN Y PERFECCIONAMIENTO DEL PERSONAL DE SALUD EN CIRUGÍA EXPERIMENTAL	150130 - SAN BORJA	PERSONA CAPACITADA	Muy Alta	2026	FISICO	18.00	18.00	36.00	32.00	46.00	52.00	52.00	58.00	62.00	66.00	26.00	24.00	490.00	
						COSTEO.S/	28,425.05	1,409,784.31	34,831.05	35,248.05	34,248.05	40,556.05	34,848.05	34,248.05	34,248.05	34,248.05	34,248.05	34,248.05	34,852.05	1,789,784.86
						FISICO	18.00	18.00	36.00	32.00	46.00	52.00	52.00	58.00	62.00	66.00	26.00	24.00	490.00	
						COSTEO.S/	28,425.05	1,409,784.31	34,831.05	35,248.05	34,248.05	40,556.05	34,848.05	34,248.05	34,248.05	34,248.05	34,248.05	34,248.05	34,852.05	1,789,784.86
						FISICO	18.00	18.00	36.00	32.00	46.00	52.00	52.00	58.00	62.00	66.00	26.00	24.00	490.00	
						COSTEO.S/	28,425.05	1,409,784.31	34,831.05	35,248.05	34,248.05	40,556.05	34,848.05	34,248.05	34,248.05	34,248.05	34,248.05	34,248.05	34,852.05	1,789,784.86
						FISICO	18.00	18.00	36.00	32.00	46.00	52.00	52.00	58.00	62.00	66.00	26.00	24.00	490.00	
						COSTEO.S/	28,425.05	1,409,784.31	34,831.05	35,248.05	34,248.05	40,556.05	34,848.05	34,248.05	34,248.05	34,248.05	34,248.05	34,248.05	34,852.05	1,789,784.86

CENTRO DE COSTO: 09.01 - UNIDAD DE ENFERMERIA

OEI.06 - FORTALECER LA IMPLEMENTACIÓN DE LOS ESQUEMAS DE MODERNIZACIÓN EN EL MINISTERIO DE SALUD.

AEI.06.02 - GESTIÓN POR PROCESOS FORTALECIDA PARA EL EJERCICIO DE ROL Y FUNCIONES DEL MINISTERIO DE SALUD

CODIGO	ACTIVIDAD OPERATIVA	UBIGEO	U.M.	PRIORIDAD	PERIODO MULTIANUAL	PROGRAMACION MENSUAL												TOTAL ANUAL	
						META	01	02	03	04	05	06	07	08	09	10	11		12
AOI00151200240	GESTIÓN ADMINISTRATIVA DE LA UNIDAD DE ENFERMERÍA	150130 - SAN BORJA	ACCION	Muy Alta	2026	FISICO	17.00	17.00	25.00	20.00	16.00	32.00	17.00	19.00	25.00	18.00	16.00	35.00	257.00
						COSTEO.S/	25,868.21	25,868.21	25,868.21	25,868.21	68,668.21	25,868.21	26,768.21	25,868.21	25,868.21	25,868.21	25,868.21	26,768.21	355,018.52
						FISICO	17.00	17.00	25.00	20.00	16.00	32.00	17.00	19.00	25.00	18.00	16.00	35.00	257.00
						COSTEO.S/	25,868.21	25,868.21	25,868.21	25,868.21	68,668.21	25,868.21	26,768.21	25,868.21	25,868.21	25,868.21	25,868.21	26,768.21	355,018.52
						FISICO	17.00	17.00	25.00	20.00	16.00	32.00	17.00	19.00	25.00	18.00	16.00	35.00	257.00
						COSTEO.S/	25,868.21	25,868.21	25,868.21	25,868.21	68,668.21	25,868.21	26,768.21	25,868.21	25,868.21	25,868.21	25,868.21	26,768.21	355,018.52
						FISICO	17.00	17.00	25.00	20.00	16.00	32.00	17.00	19.00	25.00	18.00	16.00	35.00	257.00
						COSTEO.S/	25,868.21	25,868.21	25,868.21	25,868.21	68,668.21	25,868.21	26,768.21	25,868.21	25,868.21	25,868.21	25,868.21	26,768.21	355,018.52

CENTRO DE COSTO: 10.01 - UNIDAD DE SOPORTE AL DIAGNÓSTICO Y TRATAMIENTO

OEI.06 - FORTALECER LA IMPLEMENTACIÓN DE LOS ESQUEMAS DE MODERNIZACIÓN EN EL MINISTERIO DE SALUD.

AEI.06.02 - GESTIÓN POR PROCESOS FORTALECIDA PARA EL EJERCICIO DE ROL Y FUNCIONES DEL MINISTERIO DE SALUD

CODIGO	ACTIVIDAD OPERATIVA	UBIGEO	U.M.	PRIORIDAD	PERIODO MULTIANUAL	PROGRAMACION MENSUAL												TOTAL ANUAL					
						META	01	02	03	04	05	06	07	08	09	10	11		12				
AOI00151200239	GESTIÓN ADMINISTRATIVA DE LA UNIDAD DE SOPORTE AL DIAGNÓSTICO Y TRATAMIENTO	150130 - SAN BORJA	ACCION	Muy Alta	2026	FISICO	5.00	5.00	5.00	5.00	5.00	5.00	5.00	5.00	5.00	5.00	5.00	5.00	5.00	60.00			
						COSTEO.S/	34,408.86	54,908.86	34,408.86	34,408.86	34,408.86	34,408.86	54,908.86	35,008.86	34,408.86	34,408.86	54,408.86	34,408.86	34,408.86	35,008.86	35,008.86	475,106.32	
					2027	FISICO	5.00	5.00	5.00	5.00	5.00	5.00	5.00	5.00	5.00	5.00	5.00	5.00	5.00	5.00	5.00	5.00	60.00
						COSTEO.S/	34,408.86	54,908.86	34,408.86	34,408.86	34,408.86	34,408.86	54,908.86	35,008.86	34,408.86	34,408.86	34,408.86	54,408.86	34,408.86	34,408.86	35,008.86	35,008.86	475,106.32
					2028	FISICO	5.00	5.00	5.00	5.00	5.00	5.00	5.00	5.00	5.00	5.00	5.00	5.00	5.00	5.00	5.00	5.00	60.00
						COSTEO.S/	34,408.86	54,908.86	34,408.86	34,408.86	34,408.86	34,408.86	54,908.86	35,008.86	34,408.86	34,408.86	34,408.86	54,408.86	34,408.86	34,408.86	35,008.86	35,008.86	475,106.32

CENTRO DE COSTO: 10.02.01 - SUB UNIDAD DE SOPORTE AL DIAGNÓSTICO

OEI.06 - FORTALECER LA IMPLEMENTACIÓN DE LOS ESQUEMAS DE MODERNIZACIÓN EN EL MINISTERIO DE SALUD.

AEI.06.02 - GESTIÓN POR PROCESOS FORTALECIDA PARA EL EJERCICIO DE ROL Y FUNCIONES DEL MINISTERIO DE SALUD

CODIGO	ACTIVIDAD OPERATIVA	UBIGEO	U.M.	PRIORIDAD	PERIODO MULTIANUAL	PROGRAMACION MENSUAL												TOTAL ANUAL				
						META	01	02	03	04	05	06	07	08	09	10	11		12			
AOI00151200272	GESTIÓN ADMINISTRATIVA DE LA SUBUNIDAD DE SOPORTE AL DIAGNÓSTICO	150130 - SAN BORJA	ACCION	Muy Alta	2026	FISICO	10.00	6.00	8.00	9.00	9.00	10.00	11.00	6.00	8.00	8.00	8.00	8.00	13.00	106.00		
						COSTEO.S/	2,200.00	2,200.00	2,200.00	2,200.00	2,200.00	2,200.00	2,200.00	2,200.00	2,200.00	2,200.00	2,200.00	2,200.00	2,200.00	2,200.00	2,200.00	26,400.00
					2027	FISICO	10.00	6.00	8.00	9.00	9.00	10.00	11.00	6.00	8.00	8.00	8.00	8.00	8.00	8.00	13.00	106.00
						COSTEO.S/	2,200.00	2,200.00	2,200.00	2,200.00	2,200.00	2,200.00	2,200.00	2,200.00	2,200.00	2,200.00	2,200.00	2,200.00	2,200.00	2,200.00	2,200.00	26,400.00
					2028	FISICO	10.00	6.00	8.00	9.00	9.00	10.00	11.00	6.00	8.00	8.00	8.00	8.00	8.00	8.00	13.00	106.00
						COSTEO.S/	2,200.00	2,200.00	2,200.00	2,200.00	2,200.00	2,200.00	2,200.00	2,200.00	2,200.00	2,200.00	2,200.00	2,200.00	2,200.00	2,200.00	2,200.00	26,400.00

CENTRO DE COSTO: 10.02.02 - ANATOMÍA PATOLÓGICA

OEI.03 - CONTRIBUIR AL ACCESO A SERVICIOS DE SALUD EFICACES Y DE CALIDAD DE LA POBLACIÓN DEL PAÍS.

AEI.03.01 - SERVICIOS DE SALUD CON CAPACIDAD RESOLUTIVA MEJORADA ORGANIZADOS EN REDES INTEGRADAS DE SALUD PARA LA ATENCIÓN INTEGRAL A LA POBLACIÓN.

CODIGO	ACTIVIDAD OPERATIVA	UBIGEO	U.M.	PRIORIDAD	PERIODO MULTIANUAL	PROGRAMACION MENSUAL												TOTAL ANUAL	
						META	01	02	03	04	05	06	07	08	09	10	11		12
AOI00151200178	SOPORTE AL DIAGNÓSTICO EN ANATOMÍA PATOLÓGICA	150130 - SAN BORJA	EXAMEN	Muy Alta	2026	FISICO	1,127.00	1,138.00	1,282.00	1,302.00	1,501.00	1,285.00	1,278.00	1,107.00	1,299.00	1,281.00	1,260.00	1,299.00	15,159.00
						COSTEO.S/	82,662.32	81,062.32	81,062.32	81,062.32	1,288,986.18	267,062.32	83,162.32	106,562.32	109,071.32	87,212.32	142,962.32	87,762.32	2,498,630.70
					2027	FISICO	1,127.00	1,138.00	1,282.00	1,302.00	1,501.00	1,285.00	1,278.00	1,107.00	1,299.00	1,281.00	1,260.00	1,299.00	15,159.00
						COSTEO.S/	82,662.32	81,062.32	81,062.32	81,062.32	702,703.48	282,562.32	83,162.32	94,862.32	112,665.32	81,062.32	135,862.32	90,062.32	1,908,792.00
					2028	FISICO	1,127.00	1,138.00	1,282.00	1,302.00	1,501.00	1,285.00	1,278.00	1,107.00	1,299.00	1,281.00	1,260.00	1,299.00	15,159.00
						COSTEO.S/	82,662.32	81,062.32	81,062.32	81,062.32	647,612.52	267,062.32	83,162.32	94,862.32	104,071.32	81,062.32	126,662.32	87,762.32	1,818,107.04

CENTRO DE COSTO: 10.02.03 - DIAGNÓSTICO POR IMÁGENES

OEI.03 - CONTRIBUIR AL ACCESO A SERVICIOS DE SALUD EFICACES Y DE CALIDAD DE LA POBLACIÓN DEL PAÍS.

AEI.03.01 - SERVICIOS DE SALUD CON CAPACIDAD RESOLUTIVA MEJORADA ORGANIZADOS EN REDES INTEGRADAS DE SALUD PARA LA ATENCIÓN INTEGRAL A LA POBLACIÓN.

CODIGO	ACTIVIDAD OPERATIVA	UBIGEO	U.M.	PRIORIDAD	PERIODO MULTIANUAL	PROGRAMACION MENSUAL												TOTAL ANUAL					
						META	01	02	03	04	05	06	07	08	09	10	11		12				
AOI00151200486	SOPORTE AL DIAGNÓSTICO POR IMÁGENES	150130 - SAN BORJA	EXAMEN	Muy Alta	2026	FISICO	4,192.00	4,192.00	4,192.00	4,192.00	4,192.00	4,192.00	5,992.00	5,992.00	5,992.00	5,992.00	5,992.00	5,992.00	61,104.00				
						COSTEO.S/	297,197.78	296,797.78	901,227.78	297,297.78	296,797.78	194,672.78	312,002.78	194,672.78	194,672.78	194,672.78	299,102.78	202,172.78	3,681,288.36				
					2027	FISICO	4,192.00	4,192.00	4,192.00	4,192.00	4,192.00	4,192.00	5,992.00	5,992.00	5,992.00	5,992.00	5,992.00	5,992.00	61,104.00				
						COSTEO.S/	195,072.78	194,672.78	799,102.78	195,172.78	194,672.78	194,672.78	312,002.78	194,672.78	194,672.78	194,672.78	299,102.78	202,172.78	3,170,663.36				
					2028	FISICO	4,192.00	4,192.00	4,192.00	4,192.00	4,192.00	4,192.00	5,992.00	5,992.00	5,992.00	5,992.00	5,992.00	5,992.00	61,104.00				
						COSTEO.S/	195,072.78	194,672.78	299,102.78	195,172.78	194,672.78	194,672.78	6,312,002.78	194,672.78	194,672.78	194,672.78	299,102.78	202,172.78	8,670,663.36				
					AOI00151200487	PROCEDIMIENTOS DE RADIOLOGÍA INTERVENCIONISTA	150130 - SAN BORJA	INTERVENCION	Muy Alta	2026	FISICO	98.00	98.00	98.00	98.00	98.00	98.00	98.00	98.00	98.00	98.00	98.00	1,176.00
											COSTEO.S/	122,061.10	120,061.10	122,061.10	120,061.10	120,061.10	120,061.10	125,161.10	120,061.10	120,061.10	120,061.10	120,061.10	125,161.10
2027	FISICO	98.00	98.00	98.00						98.00	98.00	98.00	98.00	98.00	98.00	98.00	98.00	98.00	1,176.00				
	COSTEO.S/	122,061.10	120,061.10	122,061.10						120,061.10	120,061.10	120,061.10	125,161.10	120,061.10	120,061.10	120,061.10	120,061.10	125,161.10	1,454,933.20				

CODIGO	ACTIVIDAD OPERATIVA	UBIGEO	U.M.	PRIORIDAD	PERIODO MULTIANUAL	PROGRAMACION MENSUAL												TOTAL ANUAL					
						META	01	02	03	04	05	06	07	08	09	10	11		12				
AOI00151200191	GESTIÓN ADMINISTRATIVA DE LA SUBUNIDAD DE SOPORTE AL TRATAMIENTO	150130 - SAN BORJA	ACCION	Muy Alta	2026	FISICO	3.00	2.00	2.00	2.00	2.00	2.00	2.00	2.00	2.00	2.00	2.00	2.00	2.00	25.00			
						COSTEO.S/	15,558.55	15,558.55	15,558.55	15,558.55	15,558.55	15,558.55	15,858.55	15,558.55	15,558.55	15,558.55	15,558.55	15,558.55	15,558.55	15,558.55	15,558.55	187,302.60	
					2027	FISICO	3.00	2.00	2.00	2.00	2.00	2.00	2.00	2.00	2.00	2.00	2.00	2.00	2.00	2.00	2.00	2.00	25.00
						COSTEO.S/	15,558.55	15,558.55	15,558.55	15,558.55	15,558.55	15,558.55	15,858.55	15,558.55	15,558.55	15,558.55	15,558.55	15,558.55	15,558.55	15,558.55	15,558.55	187,302.60	
					2028	FISICO	3.00	2.00	2.00	2.00	2.00	2.00	2.00	2.00	2.00	2.00	2.00	2.00	2.00	2.00	2.00	2.00	25.00
						COSTEO.S/	15,558.55	15,558.55	15,558.55	15,558.55	15,558.55	15,558.55	15,858.55	15,558.55	15,558.55	15,558.55	15,558.55	15,558.55	15,558.55	15,558.55	15,558.55	187,302.60	

CENTRO DE COSTO: 10.03.02 - FARMACIA

OEI.03 - CONTRIBUIR AL ACCESO A SERVICIOS DE SALUD EFICACES Y DE CALIDAD DE LA POBLACIÓN DEL PAÍS.

AEI.03.01 - SERVICIOS DE SALUD CON CAPACIDAD RESOLUTIVA MEJORADA ORGANIZADOS EN REDES INTEGRADAS DE SALUD PARA LA ATENCIÓN INTEGRAL A LA POBLACIÓN.

CODIGO	ACTIVIDAD OPERATIVA	UBIGEO	U.M.	PRIORIDAD	PERIODO MULTIANUAL	PROGRAMACION MENSUAL												TOTAL ANUAL				
						META	01	02	03	04	05	06	07	08	09	10	11		12			
AOI00151200380	COMERCIALIZACIÓN DE MEDICAMENTOS E INSUMOS	150130 - SAN BORJA	RECETA	Muy Alta	2026	FISICO	309.00	310.00	309.00	310.00	309.00	310.00	309.00	310.00	309.00	310.00	309.00	310.00	310.00	3,714.00		
						COSTEO.S/	1,504,913.72	3,015.15	3,015.15	3,433.15	3,015.15	3,099.15	3,099.15	3,929.15	3,015.15	3,015.15	3,372.15	3,015.15	3,315.15	3,315.15	1,540,153.37	
					2027	FISICO	309.00	310.00	309.00	310.00	309.00	310.00	309.00	310.00	309.00	310.00	309.00	310.00	309.00	310.00	310.00	3,714.00
						COSTEO.S/	3,777.65	3,015.15	3,015.15	3,474.15	3,015.15	3,099.15	3,993.65	3,015.15	3,015.15	3,015.15	3,474.15	3,015.15	3,315.15	3,315.15	3,924.80	
					2028	FISICO	309.00	310.00	309.00	310.00	309.00	310.00	309.00	310.00	309.00	310.00	309.00	310.00	309.00	310.00	310.00	3,714.00
						COSTEO.S/	3,819.65	3,015.15	3,015.15	3,474.15	3,015.15	3,141.15	3,993.65	3,015.15	3,015.15	3,015.15	3,474.15	3,015.15	3,315.15	3,315.15	3,930.80	

OEI.04 - FORTALECER LA FUNCIÓN RECTORA, REGULADORA Y FISCALIZADORA DEL MINISTERIO DE SALUD.

AEI.04.01 - SISTEMA DE REGULACIÓN, CONTROL Y FISCALIZACIÓN DE LOS PRODUCTOS FARMACÉUTICOS, DISPOSITIVOS MÉDICOS, PRODUCTOS SANITARIO Y ESTABLECIMIENTOS FARMACÉUTICOS, IMPLEMENTADO A NIVEL NACIONAL.

CODIGO	ACTIVIDAD OPERATIVA	UBIGEO	U.M.	PRIORIDAD	PERIODO MULTIANUAL	PROGRAMACION MENSUAL												TOTAL ANUAL						
						META	01	02	03	04	05	06	07	08	09	10	11		12					
AOI00151200466	DISPENSACIÓN DE MEDICAMENTOS Y PRODUCTOS FARMACÉUTICOS	150130 - SAN BORJA	RECETA	Muy Alta	2026	FISICO	34,835.00	34,835.00	34,835.00	34,845.00	34,845.00	34,845.00	34,835.00	34,845.00	34,835.00	34,845.00	34,835.00	34,845.00	34,845.00	418,080.00				
						COSTEO.S/	4,172,506.28	992,739.54	1,170,073.54	972,739.54	972,739.54	972,739.54	974,339.54	959,639.54	959,639.54	959,639.54	959,639.54	959,639.54	974,339.54	15,040,775.22				
					2027	FISICO	34,835.00	34,835.00	34,835.00	34,845.00	34,845.00	34,845.00	34,835.00	34,845.00	34,835.00	34,845.00	34,835.00	34,845.00	34,835.00	34,845.00	34,845.00	418,080.00		
						COSTEO.S/	2,032,454.70	988,739.54	1,166,073.54	968,739.54	968,739.54	968,739.54	983,301.74	959,639.54	959,639.54	959,639.54	959,639.54	974,339.54	974,339.54	12,889,685.84				
					2028	FISICO	34,835.00	34,835.00	34,835.00	34,845.00	34,845.00	34,845.00	34,835.00	34,845.00	34,835.00	34,845.00	34,835.00	34,845.00	34,835.00	34,845.00	34,845.00	418,080.00		
						COSTEO.S/	2,032,517.70	988,739.54	1,166,073.54	968,739.54	968,739.54	968,739.54	983,301.74	959,639.54	959,639.54	955,139.54	959,639.54	974,339.54	974,339.54	12,885,248.84				
					AOI00151200525	SEGUIMIENTO FARMACÉUTICO	150130 - SAN BORJA	REPORTE	Muy Alta	2026	FISICO	21.00	20.00	21.00	20.00	21.00	20.00	21.00	20.00	21.00	20.00	21.00	20.00	246.00
											COSTEO.S/	100.00	100.00	100.00	100.00	100.00	100.00	100.00	100.00	100.00	100.00	100.00	100.00	1,200.00
2027	FISICO	21.00	20.00	21.00						20.00	21.00	20.00	21.00	20.00	21.00	20.00	21.00	20.00	21.00	20.00	246.00			
	COSTEO.S/	100.00	100.00	100.00						100.00	100.00	100.00	100.00	100.00	100.00	100.00	100.00	100.00	100.00	1,200.00				
2028	FISICO	21.00	20.00	21.00						20.00	21.00	20.00	21.00	20.00	21.00	20.00	21.00	20.00	21.00	20.00	246.00			
	COSTEO.S/	100.00	100.00	100.00						100.00	100.00	100.00	100.00	100.00	100.00	100.00	100.00	100.00	100.00	1,200.00				

CENTRO DE COSTO: 10.03.03 - NUTRICIÓN

OEI.02 - CONTRIBUIR A LA REDUCCIÓN DE LOS PRINCIPALES RIESGOS MODIFICABLES ATRIBUIDOS A LA CARGA DE ENFERMEDAD EN LA POBLACIÓN.

AEI.02.02 - INTERVENCIONES PARA EL MANEJO Y CONTROL DE CONDICIONES DE RIESGO PARA LA SALUD POR CURSO DE VIDA IMPLEMENTADOS PARA LA POBLACIÓN.

CODIGO	ACTIVIDAD OPERATIVA	UBIGEO	U.M.	PRIORIDAD	PERIODO MULTIANUAL	PROGRAMACION MENSUAL												TOTAL ANUAL	
						META	01	02	03	04	05	06	07	08	09	10	11		12
AOI00151200194	SOPORTE ALIMENTARIO Y NUTRICIONAL ESPECIALIZADO PARA GRUPOS DE PACIENTES EN RIESGO	150130 - SAN BORJA	RACION	Muy Alta	2026	FISICO	107,100.00	102,800.00	109,500.00	108,000.00	108,100.00	108,500.00	109,100.00	108,200.00	109,600.00	108,100.00	71,700.00	108,200.00	1,258,900.00
						COSTEO.S/	98,902.12	94,902.12	94,902.12	94,902.12	94,902.12	94,902.12	101,202.12	94,902.12	94,902.12	94,902.12	94,902.12	94,902.12	101,202.12
					2027	FISICO	107,100.00	102,800.00	109,500.00	108,000.00	108,100.00	108,500.00	109,100.00	108,200.00	109,600.00	108,100.00	71,700.00	108,200.00	1,258,900.00
						COSTEO.S/	98,902.12	94,902.12	94,902.12	94,902.12	94,902.12	94,902.12	101,202.12	94,902.12	94,902.12	94,902.12	94,902.12	101,202.12	1,155,425.44
					2028	FISICO	107,100.00	102,800.00	109,500.00	108,000.00	108,100.00	108,500.00	109,100.00	108,200.00	109,600.00	108,100.00	71,700.00	108,200.00	1,258,900.00
						COSTEO.S/	98,902.12	94,902.12	94,902.12	94,902.12	94,902.12	94,902.12	101,202.12	94,902.12	94,902.12	94,902.12	94,902.12	101,202.12	1,155,425.44

AOI00151200518	CONTROL DE ANEMIA PARA GRUPOS DE PACIENTES EN RIESGO	150130 - SAN BORJA	ATENCION	Muy Alta	2026	FISICO	80.00	80.00	80.00	80.00	90.00	80.00	80.00	80.00	90.00	80.00	80.00	90.00	990.00			
						COSTEO.S/	111,880.00	68,900.00	529,358.56	359,158.50	68,900.00	69,500.00	68,900.00	490,241.36	78,500.00	68,900.00	68,900.00	68,900.00	68,900.00	68,900.00	2,052,038.42	
					2027	FISICO	80.00	80.00	80.00	80.00	90.00	80.00	80.00	80.00	90.00	80.00	80.00	80.00	90.00	80.00	90.00	990.00
						COSTEO.S/	68,900.00	68,900.00	496,959.56	124,084.50	68,900.00	69,500.00	68,900.00	489,977.36	78,500.00	68,900.00	68,900.00	68,900.00	68,900.00	68,900.00	1,741,321.42	
					2028	FISICO	80.00	80.00	80.00	80.00	90.00	80.00	80.00	80.00	90.00	80.00	80.00	80.00	90.00	80.00	90.00	990.00
						COSTEO.S/	68,900.00	68,900.00	496,959.56	139,462.50	68,900.00	69,500.00	68,900.00	490,241.36	78,500.00	68,900.00	68,900.00	68,900.00	68,900.00	68,900.00	1,756,963.42	

OEI.03 - CONTRIBUIR AL ACCESO A SERVICIOS DE SALUD EFICACES Y DE CALIDAD DE LA POBLACIÓN DEL PAÍS.

AEI.03.10 - PROGRAMAS PARA EL CONTROL Y ATENCIÓN INTEGRAL E INTEGRADA DE LAS ENFERMEDADES Y DAÑOS, EFICACES Y OPORTUNOS, CON ÉNFASIS EN LAS PRIORIDADES SANITARIAS NACIONALES.

CODIGO	ACTIVIDAD OPERATIVA	UBIGEO	U.M.	PRIORIDAD	PERIODO MULTIANUAL	PROGRAMACION MENSUAL												TOTAL ANUAL					
						META	01	02	03	04	05	06	07	08	09	10	11		12				
AOI00151200141	ATENCIÓN EN CONSULTA EXTERNA DE NUTRICIÓN	150130 - SAN BORJA	CONSULTA	Muy Alta	2026	FISICO	50.00	90.00	40.00	90.00	40.00	90.00	40.00	60.00	40.00	90.00	40.00	40.00	90.00	40.00	710.00		
						COSTEO.S/	3,800.00	3,800.00	3,800.00	3,800.00	3,800.00	3,800.00	3,800.00	3,800.00	3,800.00	3,800.00	3,800.00	3,800.00	3,800.00	3,800.00	3,800.00	3,800.00	45,600.00
					2027	FISICO	50.00	90.00	40.00	90.00	40.00	60.00	40.00	90.00	40.00	40.00	90.00	40.00	40.00	90.00	40.00	710.00	
						COSTEO.S/	3,800.00	3,800.00	3,800.00	3,800.00	3,800.00	3,800.00	3,800.00	3,800.00	3,800.00	3,800.00	3,800.00	3,800.00	3,800.00	3,800.00	3,800.00	3,800.00	45,600.00
					2028	FISICO	50.00	90.00	40.00	90.00	40.00	60.00	40.00	90.00	40.00	40.00	90.00	40.00	40.00	90.00	40.00	710.00	
						COSTEO.S/	3,800.00	3,800.00	3,800.00	3,800.00	3,800.00	3,800.00	3,800.00	3,800.00	3,800.00	3,800.00	3,800.00	3,800.00	3,800.00	3,800.00	3,800.00	3,800.00	45,600.00

CENTRO DE COSTO: 10.04 - SUBUNIDAD DE ATENCIÓN DE SERVICIOS AL PACIENTE

OEI.03 - CONTRIBUIR AL ACCESO A SERVICIOS DE SALUD EFICACES Y DE CALIDAD DE LA POBLACIÓN DEL PAÍS.

AEI.03.04 - SERVICIOS DE RESPUESTA PREHOSPITALARIA Y HOSPITALARIA FRENTE A URGENCIAS Y EMERGENCIA MÉDICAS INTEGRADA Y FORTALECIDA A NIVEL NACIONAL

CODIGO	ACTIVIDAD OPERATIVA	UBIGEO	U.M.	PRIORIDAD	PERIODO MULTIANUAL	PROGRAMACION MENSUAL												TOTAL ANUAL				
						META	01	02	03	04	05	06	07	08	09	10	11		12			
AOI00151200228	5005140 - COORDINACION Y SEGUIMIENTO DE LA REFERENCIA	150130 - SAN BORJA	ATENCION	Muy Alta	2026	FISICO	750.00	750.00	750.00	750.00	750.00	750.00	750.00	750.00	750.00	750.00	750.00	750.00	750.00	9,000.00		
						COSTEO.S/	18,093.23	17,293.23	17,293.23	17,293.23	17,293.23	17,293.23	17,293.23	18,193.23	17,293.23	17,293.23	17,293.23	17,293.23	17,293.23	17,293.23	18,193.23	210,118.76
					2027	FISICO	750.00	750.00	750.00	750.00	750.00	750.00	750.00	750.00	750.00	750.00	750.00	750.00	750.00	750.00	750.00	9,000.00
						COSTEO.S/	18,093.23	17,293.23	17,293.23	17,293.23	17,293.23	17,293.23	17,293.23	18,193.23	17,293.23	17,293.23	17,293.23	17,293.23	17,293.23	17,293.23	18,193.23	210,118.76
					2028	FISICO	750.00	750.00	750.00	750.00	750.00	750.00	750.00	750.00	750.00	750.00	750.00	750.00	750.00	750.00	750.00	9,000.00
						COSTEO.S/	18,093.23	17,293.23	17,293.23	17,293.23	17,293.23	17,293.23	17,293.23	18,193.23	17,293.23	17,293.23	17,293.23	17,293.23	17,293.23	17,293.23	18,193.23	210,118.76

AEI.03.06 - SERVICIOS DE SALUD DIVERSIFICADOS SEGÚN LAS NECESIDADES Y CONDICIONES DE LA POBLACIÓN (GÉNERO, LAS CONDICIONES DE DISCAPACIDAD, LA DIVERSIDAD CULTURAL Y EL CICLO DE VIDA DE LA POBLACIÓN)

CODIGO	ACTIVIDAD OPERATIVA	UBIGEO	U.M.	PRIORIDAD	PERIODO MULTIANUAL	PROGRAMACION MENSUAL												TOTAL ANUAL				
						META	01	02	03	04	05	06	07	08	09	10	11		12			
AOI00151200335	GESTIÓN DE SOPORTE SOCIAL PARA FAMILIARES DE PACIENTES	150130 - SAN BORJA	ATENCION	Muy Alta	2026	FISICO	670.00	670.00	670.00	670.00	670.00	670.00	670.00	670.00	664.00	664.00	664.00	664.00	654.00	8,000.00		
						COSTEO.S/	98,764.97	102,224.97	102,859.97	98,854.97	99,748.97	103,600.47	100,464.97	97,164.97	97,164.97	97,164.97	97,164.97	97,164.97	97,164.97	100,464.97	1,195,644.14	
					2027	FISICO	670.00	670.00	670.00	670.00	670.00	670.00	670.00	670.00	664.00	664.00	664.00	664.00	664.00	664.00	654.00	8,000.00
						COSTEO.S/	98,764.97	98,964.97	102,859.97	98,854.97	99,748.97	103,600.47	100,464.97	97,164.97	97,164.97	97,164.97	97,164.97	97,164.97	97,164.97	100,464.97	1,192,384.14	
					2028	FISICO	670.00	670.00	670.00	670.00	670.00	670.00	670.00	670.00	664.00	664.00	664.00	664.00	664.00	654.00	8,000.00	
						COSTEO.S/	98,764.97	102,224.97	102,859.97	98,854.97	99,748.97	103,600.47	100,464.97	97,164.97	97,164.97	97,164.97	97,164.97	97,164.97	100,464.97	1,195,644.14		

AEI.03.10 - PROGRAMAS PARA EL CONTROL Y ATENCIÓN INTEGRAL E INTEGRADA DE LAS ENFERMEDADES Y DAÑOS, EFICACES Y OPORTUNOS, CON ÉNFASIS EN LAS PRIORIDADES SANITARIAS NACIONALES.

CODIGO	ACTIVIDAD OPERATIVA	UBIGEO	U.M.	PRIORIDAD	PERIODO MULTIANUAL	PROGRAMACION MENSUAL												TOTAL ANUAL				
						META	01	02	03	04	05	06	07	08	09	10	11		12			
AOI00151200378	ATENCIÓN POR TELEMEDICINA Y TELEGESTIÓN	150130 - SAN BORJA	ACCION	Muy Alta	2026	FISICO	120.00	120.00	120.00	120.00	130.00	130.00	130.00	130.00	130.00	130.00	130.00	130.00	130.00	1,520.00		
						COSTEO.S/	9,852.35	10,962.35	10,044.35	9,852.35	10,124.35	9,852.35	10,152.35	9,852.35	9,852.35	9,852.35	9,852.35	9,852.35	9,852.35	10,152.35	120,402.20	
					2027	FISICO	120.00	120.00	120.00	120.00	130.00	130.00	130.00	130.00	130.00	130.00	130.00	130.00	130.00	130.00	130.00	1,520.00
						COSTEO.S/	9,852.35	9,852.35	10,044.35	9,852.35	10,124.35	9,852.35	10,152.35	9,852.35	9,852.35	9,852.35	9,852.35	9,852.35	9,852.35	10,152.35	119,292.20	
					2028	FISICO	120.00	120.00	120.00	120.00	130.00	130.00	130.00	130.00	130.00	130.00	130.00	130.00	130.00	130.00	130.00	1,520.00
						COSTEO.S/	9,852.35	10,962.35	10,044.35	9,852.35	10,124.35	9,852.35	10,152.35	9,852.35	9,852.35	9,852.35	9,852.35	9,852.35	9,852.35	10,152.35	120,402.20	

OEI.06 - FORTALECER LA IMPLEMENTACIÓN DE LOS ESQUEMAS DE MODERNIZACIÓN EN EL MINISTERIO DE SALUD.

AEI.06.02 - GESTIÓN POR PROCESOS FORTALECIDA PARA EL EJERCICIO DE ROL Y FUNCIONES DEL MINISTERIO DE SALUD

CODIGO	ACTIVIDAD OPERATIVA	UBIGEO	U.M.	PRIORIDAD	PERIODO MULTIANUAL	PROGRAMACION MENSUAL												TOTAL ANUAL					
						META	01	02	03	04	05	06	07	08	09	10	11		12				
AOI00151200265	GESTIÓN ADMINISTRATIVA DE REFERENCIA Y CONTRARREFERENCIA	150130 - SAN BORJA	ACCION	Muy Alta	2026	FISICO	265.00	265.00	265.00	265.00	265.00	265.00	265.00	265.00	265.00	265.00	265.00	265.00	265.00	3,180.00			
						COSTEO.S/	60,961.32	62,071.32	62,155.32	60,961.32	62,185.32	60,961.32	63,361.32	60,961.32	60,961.32	60,961.32	60,961.32	60,961.32	63,361.32	739,863.84			
					2027	FISICO	265.00	265.00	265.00	265.00	265.00	265.00	265.00	265.00	265.00	265.00	265.00	265.00	265.00	265.00	265.00	265.00	3,180.00
						COSTEO.S/	60,961.32	60,961.32	62,155.32	60,961.32	62,185.32	60,961.32	63,361.32	60,961.32	60,961.32	60,961.32	60,961.32	60,961.32	63,361.32	738,753.84			
					2028	FISICO	265.00	265.00	265.00	265.00	265.00	265.00	265.00	265.00	265.00	265.00	265.00	265.00	265.00	265.00	265.00	265.00	3,180.00
						COSTEO.S/	60,961.32	62,071.32	62,155.32	60,961.32	62,185.32	60,961.32	63,361.32	60,961.32	60,961.32	60,961.32	60,961.32	60,961.32	63,361.32	739,863.84			
AOI00151200346	GESTIÓN ADMINISTRATIVA DE LA SUBUNIDAD DE ATENCIÓN DE SERVICIOS AL PACIENTE	150124 - PUCUSANA	ACCION	Muy Alta	2026	FISICO	2.00	1.00	5.00	3.00	2.00	6.00	4.00	2.00	5.00	2.00	1.00	6.00	39.00				
						COSTEO.S/	0.00	1,325.00	432.00	0.00	408.00	0.00	0.00	0.00	0.00	0.00	0.00	0.00	0.00	2,165.00			
					2027	FISICO	2.00	1.00	5.00	3.00	2.00	6.00	4.00	2.00	5.00	2.00	1.00	6.00	39.00				
						COSTEO.S/	0.00	0.00	432.00	0.00	408.00	0.00	0.00	0.00	0.00	0.00	0.00	0.00	0.00	840.00			
					2028	FISICO	2.00	1.00	5.00	3.00	2.00	6.00	4.00	2.00	5.00	2.00	1.00	6.00	39.00				
						COSTEO.S/	0.00	1,325.00	432.00	0.00	408.00	0.00	0.00	0.00	0.00	0.00	0.00	0.00	0.00	2,165.00			
AOI00151200350	GESTIÓN ADMINISTRATIVA DE ADMISIÓN DEL PACIENTE	150130 - SAN BORJA	ACCION	Muy Alta	2026	FISICO	21,800.00	21,600.00	21,900.00	22,450.00	22,300.00	21,950.00	22,720.00	21,880.00	22,100.00	21,020.00	20,900.00	20,900.00	261,520.00				
						COSTEO.S/	26,400.00	37,660.00	30,559.00	26,400.00	28,984.00	26,400.00	26,400.00	26,400.00	28,400.00	26,400.00	26,400.00	26,400.00	26,400.00	336,803.00			
					2027	FISICO	21,800.00	21,600.00	21,900.00	22,450.00	22,300.00	21,950.00	22,720.00	21,880.00	22,100.00	21,020.00	20,900.00	20,900.00	20,900.00	261,520.00			
						COSTEO.S/	26,400.00	34,400.00	30,559.00	26,400.00	28,984.00	26,400.00	26,400.00	26,400.00	28,400.00	26,400.00	26,400.00	26,400.00	26,400.00	333,543.00			
					2028	FISICO	21,800.00	21,600.00	21,900.00	22,450.00	22,300.00	21,950.00	22,720.00	21,880.00	22,100.00	21,020.00	20,900.00	20,900.00	20,900.00	261,520.00			
						COSTEO.S/	26,400.00	37,660.00	30,559.00	26,400.00	28,984.00	26,400.00	26,400.00	26,400.00	28,400.00	26,400.00	26,400.00	26,400.00	26,400.00	336,803.00			

CENTRO DE COSTO: 11.01 - UNIDAD DE ATENCIÓN INTEGRAL ESPECIALIZADA

OEI.06 - FORTALECER LA IMPLEMENTACIÓN DE LOS ESQUEMAS DE MODERNIZACIÓN EN EL MINISTERIO DE SALUD.

AEI.06.02 - GESTIÓN POR PROCESOS FORTALECIDA PARA EL EJERCICIO DE ROL Y FUNCIONES DEL MINISTERIO DE SALUD

CODIGO	ACTIVIDAD OPERATIVA	UBIGEO	U.M.	PRIORIDAD	PERIODO MULTIANUAL	PROGRAMACION MENSUAL												TOTAL ANUAL			
						META	01	02	03	04	05	06	07	08	09	10	11		12		
AOI00151200349	GESTIÓN ADMINISTRATIVA DE LA UNIDAD DE ATENCIÓN INTEGRAL ESPECIALIZADA	150130 - SAN BORJA	ACCION	Muy Alta	2026	FISICO	5.00	5.00	5.00	5.00	5.00	5.00	5.00	5.00	5.00	5.00	5.00	5.00	60.00		
						COSTEO.S/	88,195.10	88,195.10	92,195.10	88,095.10	88,095.10	88,095.10	89,895.10	87,995.10	87,995.10	87,995.10	86,795.10	88,999.10	1,062,345.20		
					2027	FISICO	5.00	5.00	5.00	5.00	5.00	5.00	5.00	5.00	5.00	5.00	5.00	5.00	5.00	5.00	60.00
						COSTEO.S/	88,195.10	88,195.10	92,195.10	88,095.10	88,095.10	88,095.10	89,895.10	87,995.10	87,995.10	87,995.10	86,795.10	88,999.10	1,062,345.20		
					2028	FISICO	5.00	5.00	5.00	5.00	5.00	5.00	5.00	5.00	5.00	5.00	5.00	5.00	5.00	5.00	60.00
						COSTEO.S/	88,195.10	88,195.10	92,195.10	88,095.10	88,095.10	88,095.10	89,895.10	87,995.10	87,995.10	87,995.10	86,795.10	88,999.10	1,062,345.20		
AOI00151200515	IMPLEMENTACIÓN DE CAMPAÑAS MÉDICO-QUIRÚRGICAS EXTRAMUROS	150130 - SAN BORJA	CAMPAÑA	Muy Alta	2026	FISICO	1.00	1.00	3.00	3.00	5.00	5.00	1.00	2.00	4.00	2.00	1.00	7.00	35.00		
						COSTEO.S/	9,502.00	141,732.00	126,753.00	76,999.00	157,686.00	271,178.00	75,745.00	233,106.00	161,016.00	193,904.00	90,466.00	37,737.00	1,575,824.00		
					2027	FISICO	1.00	1.00	3.00	3.00	5.00	5.00	1.00	2.00	4.00	2.00	1.00	7.00	35.00		
						COSTEO.S/	9,502.00	141,732.00	126,753.00	76,999.00	157,686.00	271,178.00	75,745.00	233,106.00	161,016.00	193,904.00	90,466.00	37,737.00	1,575,824.00		
					2028	FISICO	1.00	1.00	3.00	3.00	5.00	5.00	1.00	2.00	4.00	2.00	1.00	7.00	35.00		
						COSTEO.S/	9,502.00	141,732.00	126,753.00	76,999.00	157,686.00	271,178.00	75,745.00	233,106.00	161,016.00	193,904.00	90,466.00	37,737.00	1,575,824.00		
AOI00151200527	GESTIÓN DE FORTALECIMIENTO DE LAS IPRESS EN ATENCIÓN ESPECIALIZADA EN SALUD	150130 - SAN BORJA	INFORME	Alta	2026	FISICO	0.00	0.00	1.00	0.00	0.00	1.00	0.00	0.00	1.00	0.00	0.00	1.00	4.00		
						COSTEO.S/	0.00	0.00	0.00	0.00	7,342.00	7,342.00	7,342.00	7,342.00	0.00	0.00	0.00	0.00	29,368.00		
					2027	FISICO	0.00	0.00	1.00	0.00	0.00	1.00	0.00	0.00	1.00	0.00	0.00	1.00	4.00		
						COSTEO.S/	0.00	0.00	0.00	0.00	7,342.00	7,342.00	7,342.00	7,342.00	0.00	0.00	0.00	0.00	29,368.00		
					2028	FISICO	0.00	0.00	1.00	0.00	0.00	1.00	0.00	0.00	1.00	0.00	0.00	1.00	4.00		
						COSTEO.S/	0.00	0.00	0.00	0.00	7,342.00	7,342.00	7,342.00	7,342.00	0.00	0.00	0.00	0.00	29,368.00		

CENTRO DE COSTO: 11.02 - EMERGENCIA

OEI.02 - CONTRIBUIR A LA REDUCCIÓN DE LOS PRINCIPALES RIESGOS MODIFICABLES ATRIBUIDOS A LA CARGA DE ENFERMEDAD EN LA POBLACIÓN.

AEI.02.01 - IDENTIFICACIÓN DE FACTORES DE RIESGO POR CURSO DE VIDA OPORTUNAMENTE EN LA POBLACIÓN.

CODIGO	ACTIVIDAD OPERATIVA	UBIGEO	U.M.	PRIORIDAD	PERIODO MULTIANUAL	PROGRAMACION MENSUAL												TOTAL ANUAL			
						META	01	02	03	04	05	06	07	08	09	10	11		12		
AOI00151200036	5005901 - ATENCION DE TRIAJE	150130 - SAN BORJA	ATENCION	Muy Alta	2026	FISICO	1,250.00	1,250.00	1,250.00	1,250.00	1,250.00	1,250.00	1,250.00	1,250.00	1,250.00	1,250.00	1,250.00	1,250.00	15,000.00		
						COSTEO.S/	43,749.23	42,393.23	42,549.23	42,549.23	42,549.23	42,549.23	44,349.23	42,549.23	42,549.23	42,549.23	42,549.23	42,564.05	44,349.23	515,249.58	
					2027	FISICO	1,250.00	1,250.00	1,250.00	1,250.00	1,250.00	1,250.00	1,250.00	1,250.00	1,250.00	1,250.00	1,250.00	1,250.00	1,250.00	1,250.00	15,000.00
						COSTEO.S/	43,749.23	42,393.23	42,549.23	42,549.23	42,549.23	42,549.23	44,349.23	42,549.23	42,549.23	42,549.23	42,549.23	42,564.05	44,349.23	515,249.58	
					2028	FISICO	1,250.00	1,250.00	1,250.00	1,250.00	1,250.00	1,250.00	1,250.00	1,250.00	1,250.00	1,250.00	1,250.00	1,250.00	1,250.00	1,250.00	15,000.00
						COSTEO.S/	43,749.23	42,393.23	42,549.23	42,549.23	42,549.23	42,549.23	44,349.23	42,549.23	42,549.23	42,549.23	42,549.23	42,564.05	44,349.23	515,249.58	

OEI.03 - CONTRIBUIR AL ACCESO A SERVICIOS DE SALUD EFICACES Y DE CALIDAD DE LA POBLACIÓN DEL PAÍS.

AEI.03.04 - SERVICIOS DE RESPUESTA PREHOSPITALARIA Y HOSPITALARIA FRENTE A URGENCIAS Y EMERGENCIA MÉDICAS INTEGRADA Y FORTALECIDA A NIVEL NACIONAL

CODIGO	ACTIVIDAD OPERATIVA	UBIGEO	U.M.	PRIORIDAD	PERIODO MULTIANUAL	PROGRAMACION MENSUAL												TOTAL ANUAL						
						META	01	02	03	04	05	06	07	08	09	10	11		12					
AOI00151200035	5002824 - ATENCION AMBULATORIA DE URGENCIAS (PRIORIDAD III O IV) EN MODULOS HOSPITALARIOS DIFERENCIADOS AUTORIZADOS	150130 - SAN BORJA	ATENCION	Muy Alta	2026	FISICO	800.00	800.00	800.00	800.00	800.00	800.00	800.00	800.00	800.00	800.00	800.00	800.00	9,600.00					
						COSTEO.S/	69,668.71	60,117.71	60,117.71	66,408.71	60,117.71	60,117.71	69,108.71	60,117.71	60,117.71	66,414.71	60,117.71	62,817.71	755,242.52					
					2027	FISICO	800.00	800.00	800.00	800.00	800.00	800.00	800.00	800.00	800.00	800.00	800.00	800.00	800.00	9,600.00				
						COSTEO.S/	69,608.71	60,117.71	60,117.71	66,408.71	60,117.71	60,117.71	69,108.71	60,117.71	60,117.71	66,414.71	60,117.71	62,817.71	755,182.52					
					2028	FISICO	800.00	800.00	800.00	800.00	800.00	800.00	800.00	800.00	800.00	800.00	800.00	800.00	800.00	9,600.00				
						COSTEO.S/	69,608.71	60,117.71	60,117.71	66,408.71	60,117.71	60,117.71	69,108.71	60,117.71	60,117.71	66,414.71	60,117.71	62,817.71	755,182.52					
					AOI00151200037	5005903 - ATENCION DE LA EMERGENCIA Y URGENCIA ESPECIALIZADA	150130 - SAN BORJA	ATENCION	Muy Alta	2026	FISICO	300.00	300.00	300.00	300.00	300.00	300.00	300.00	300.00	300.00	300.00	300.00	300.00	3,600.00
											COSTEO.S/	1,738,425.05	1,040,105.86	790,954.18	1,359,216.09	674,704.93	653,435.68	1,695,667.99	641,637.68	643,418.68	1,224,241.08	662,183.36	695,518.99	11,819,509.57
2027	FISICO	300.00	300.00	300.00						300.00	300.00	300.00	300.00	300.00	300.00	300.00	300.00	300.00	300.00	3,600.00				
	COSTEO.S/	1,433,649.79	849,862.86	629,611.18						1,328,022.64	583,509.93	566,240.68	1,711,191.29	555,842.68	558,584.68	1,259,965.68	577,022.36	603,170.99	10,656,674.76					
2028	FISICO	300.00	300.00	300.00						300.00	300.00	300.00	300.00	300.00	300.00	300.00	300.00	300.00	300.00	3,600.00				
	COSTEO.S/	1,435,939.79	849,862.86	629,611.18						1,330,092.64	583,509.93	566,240.68	1,713,261.29	555,842.68	558,584.68	1,262,035.68	577,022.36	603,170.99	10,665,174.76					
AOI00151200230	5005906 - SERVICIO DE TRANSPORTE ASISTIDO DE LA EMERGENCIA TERRESTRE	150130 - SAN BORJA	ATENCION	Muy Alta						2026	FISICO	20.00	20.00	20.00	20.00	20.00	20.00	20.00	20.00	20.00	10.00	10.00	10.00	200.00
											COSTEO.S/	55,086.02	55,086.02	55,086.02	55,086.02	55,086.02	55,086.02	55,086.02	55,086.02	55,086.02	55,086.02	55,086.02	55,086.02	661,032.24
					2027	FISICO	20.00	20.00	20.00	20.00	20.00	20.00	20.00	20.00	20.00	20.00	10.00	10.00	10.00	200.00				
						COSTEO.S/	54,876.02	54,876.02	54,876.02	54,876.02	54,876.02	54,876.02	54,876.02	54,876.02	54,876.02	54,876.02	54,876.02	54,876.02	658,512.24					
					2028	FISICO	20.00	20.00	20.00	20.00	20.00	20.00	20.00	20.00	20.00	20.00	10.00	10.00	10.00	200.00				
						COSTEO.S/	56,476.02	54,076.02	54,076.02	54,076.02	54,076.02	54,076.02	57,676.02	54,076.02	54,076.02	54,076.02	54,076.02	54,076.02	658,512.24					
					AOI00151200359	ATENCIÓN DE EMERGENCIAS Y URGENCIAS	150130 - SAN BORJA	ATENCION	Muy Alta	2026	FISICO	1,314.00	1,314.00	1,314.00	1,314.00	1,314.00	1,314.00	1,314.00	1,314.00	1,314.00	1,314.00	1,314.00	1,314.00	15,768.00
											COSTEO.S/	100.00	100.00	100.00	100.00	100.00	100.00	100.00	100.00	100.00	100.00	100.00	100.00	1,200.00
2027	FISICO	1,314.00	1,314.00	1,314.00						1,314.00	1,314.00	1,314.00	1,314.00	1,314.00	1,314.00	1,314.00	1,314.00	1,314.00	1,314.00	15,768.00				
	COSTEO.S/	100.00	100.00	100.00						100.00	100.00	100.00	100.00	100.00	100.00	100.00	100.00	100.00	1,200.00					
2028	FISICO	1,314.00	1,314.00	1,314.00						1,314.00	1,314.00	1,314.00	1,314.00	1,314.00	1,314.00	1,314.00	1,314.00	1,314.00	1,314.00	15,768.00				
	COSTEO.S/	100.00	100.00	100.00						100.00	100.00	100.00	100.00	100.00	100.00	100.00	100.00	100.00	1,200.00					

AEI.03.10 - PROGRAMAS PARA EL CONTROL Y ATENCIÓN INTEGRAL E INTEGRADA DE LAS ENFERMEDADES Y DAÑOS, EFICACES Y OPORTUNOS, CON ÉNFASIS EN LAS PRIORIDADES SANITARIAS NACIONALES.

CODIGO	ACTIVIDAD OPERATIVA	UBIGEO	U.M.	PRIORIDAD	PERIODO MULTIANUAL	PROGRAMACION MENSUAL												TOTAL ANUAL		
						META	01	02	03	04	05	06	07	08	09	10	11		12	
AOI00151200038	5005904 - ATENCION DE LA EMERGENCIA DE CUIDADOS INTENSIVOS	150130 - SAN BORJA	ATENCION	Muy Alta	2026	FISICO	65.00	65.00	65.00	65.00	65.00	65.00	65.00	75.00	75.00	65.00	65.00	65.00	800.00	
						COSTEO.S/	536,875.65	381,439.07	376,660.45	415,555.45	406,660.45	400,660.45	444,850.85	376,660.45	376,660.45	424,485.45	381,439.07	399,516.45	4,921,464.24	
					2027	FISICO	65.00	65.00	65.00	65.00	65.00	65.00	65.00	75.00	75.00	65.00	65.00	65.00	65.00	800.00
						COSTEO.S/	538,029.25	381,439.07	376,660.45	416,945.45	406,660.45	400,660.45	451,810.45	376,660.45	376,660.45	425,875.45	381,439.07	399,516.45	4,932,357.44	
					2028	FISICO	65.00	65.00	65.00	65.00	65.00	65.00	65.00	75.00	75.00	65.00	65.00	65.00	65.00	800.00
						COSTEO.S/	538,029.25	381,439.07	376,660.45	416,945.45	406,660.45	400,660.45	451,810.45	376,660.45	376,660.45	425,875.45	381,439.07	399,516.45	4,932,357.44	

OEI.04 - FORTALECER LA FUNCIÓN RECTORA, REGULADORA Y FISCALIZADORA DEL MINISTERIO DE SALUD.

AEI.04.03 - REGULACIONES QUE APLICAN EL ANÁLISIS DEL IMPACTO REGULATORIO AIR EX ANTE DE MANERA PROGRESIVA EN EL SECTOR SALUD.

CODIGO	ACTIVIDAD OPERATIVA	UBIGEO	U.M.	PRIORIDAD	PERIODO MULTIANUAL	PROGRAMACION MENSUAL												TOTAL ANUAL		
						META	01	02	03	04	05	06	07	08	09	10	11		12	
AOI00151200407	5002830 - IMPLEMENTACIÓN DE DOCUMENTOS TÉCNICOS NORMATIVOS	150130 - SAN BORJA	INFORME	Muy Alta	2026	FISICO	0.00	0.00	0.00	0.00	0.00	0.00	1.00	0.00	0.00	0.00	0.00	1.00	2.00	
						COSTEO.S/	53,310.60	17,960.60	17,960.60	17,960.60	17,960.60	17,960.60	17,960.60	17,960.60	17,960.60	17,960.60	17,960.60	9,428.60	13,364.40	237,749.00
					2027	FISICO	0.00	0.00	0.00	0.00	0.00	0.00	1.00	0.00	0.00	0.00	0.00	0.00	1.00	2.00
						COSTEO.S/	53,310.60	17,960.60	17,960.60	17,960.60	17,960.60	17,960.60	17,960.60	17,960.60	17,960.60	17,960.60	17,960.60	17,960.60	9,428.60	13,364.40
				2028	FISICO	0.00	0.00	0.00	0.00	0.00	0.00	1.00	0.00	0.00	0.00	0.00	1.00	2.00		
					COSTEO.S/	53,310.60	17,960.60	17,960.60	17,960.60	17,960.60	17,960.60	17,960.60	17,960.60	17,960.60	17,960.60	17,960.60	9,428.60	13,364.40	237,749.00	

OEI.06 - FORTALECER LA IMPLEMENTACIÓN DE LOS ESQUEMAS DE MODERNIZACIÓN EN EL MINISTERIO DE SALUD.

AEI.06.02 - GESTIÓN POR PROCESOS FORTALECIDA PARA EL EJERCICIO DE ROL Y FUNCIONES DEL MINISTERIO DE SALUD

CODIGO	ACTIVIDAD OPERATIVA	UBIGEO	U.M.	PRIORIDAD	PERIODO MULTIANUAL	PROGRAMACION MENSUAL												TOTAL ANUAL			
						META	01	02	03	04	05	06	07	08	09	10	11		12		
AOI00151200034	5005139 - ASISTENCIA TECNICA Y CAPACITACION	150130 - SAN BORJA	PERSONA	Muy Alta	2026	FISICO	0.00	15.00	15.00	15.00	15.00	15.00	40.00	15.00	40.00	15.00	40.00	15.00	15.00	240.00	
						COSTEO.S/	0.00	0.00	0.00	0.00	0.00	0.00	0.00	0.00	0.00	0.00	0.00	35,000.00	0.00	35,000.00	
					2027	FISICO	0.00	15.00	15.00	15.00	15.00	40.00	15.00	40.00	15.00	40.00	15.00	15.00	15.00	15.00	240.00
						COSTEO.S/	0.00	0.00	0.00	0.00	0.00	0.00	0.00	0.00	0.00	0.00	0.00	35,000.00	0.00	35,000.00	
				2028	FISICO	0.00	15.00	15.00	15.00	15.00	15.00	40.00	15.00	40.00	15.00	40.00	15.00	15.00	240.00		
					COSTEO.S/	0.00	0.00	0.00	0.00	0.00	0.00	0.00	0.00	0.00	0.00	35,000.00	0.00	35,000.00			

CENTRO DE COSTO: 11.03 - CENTRO QUIRÚRGICO Y ANESTESIOLOGÍA

OEI.03 - CONTRIBUIR AL ACCESO A SERVICIOS DE SALUD EFICACES Y DE CALIDAD DE LA POBLACIÓN DEL PAÍS.

AEI.03.04 - SERVICIOS DE RESPUESTA PREHOSPITALARIA Y HOSPITALARIA FRENTE A URGENCIAS Y EMERGENCIA MÉDICAS INTEGRADA Y FORTALECIDA A NIVEL NACIONAL

CODIGO	ACTIVIDAD OPERATIVA	UBIGEO	U.M.	PRIORIDAD	PERIODO MULTIANUAL	PROGRAMACION MENSUAL												TOTAL ANUAL			
						META	01	02	03	04	05	06	07	08	09	10	11		12		
AOI00151200425	5005905 - ATENCION DE LA EMERGENCIA QUIRURGICA	150130 - SAN BORJA	ATENCION	Muy Alta	2026	FISICO	110.00	110.00	110.00	110.00	110.00	110.00	110.00	110.00	110.00	110.00	110.00	110.00	110.00	1,320.00	
						COSTEO.S/	1,366,747.25	1,083,006.40	264,430.40	338,951.90	1,133,640.40	224,780.40	360,831.90	1,080,429.40	257,355.40	334,584.90	1,085,629.40	400,835.60	7,931,223.35		
					2027	FISICO	110.00	110.00	110.00	110.00	110.00	110.00	110.00	110.00	110.00	110.00	110.00	110.00	110.00	110.00	1,320.00
						COSTEO.S/	408,829.40	1,083,006.40	264,430.40	350,633.40	1,142,289.80	225,580.40	372,528.40	1,080,429.40	254,485.40	346,076.40	1,085,629.40	400,835.60	7,014,754.40		
				2028	FISICO	110.00	110.00	110.00	110.00	110.00	110.00	110.00	110.00	110.00	110.00	110.00	110.00	110.00	1,320.00		
					COSTEO.S/	408,829.40	1,083,006.40	264,430.40	350,663.40	1,142,475.90	225,580.40	372,528.40	1,068,529.40	254,485.40	346,076.40	1,085,629.40	400,835.60	7,003,070.50			

AEI.03.10 - PROGRAMAS PARA EL CONTROL Y ATENCIÓN INTEGRAL E INTEGRADA DE LAS ENFERMEDADES Y DAÑOS, EFICACES Y OPORTUNOS, CON ÉNFASIS EN LAS PRIORIDADES SANITARIAS NACIONALES.

CODIGO	ACTIVIDAD OPERATIVA	UBIGEO	U.M.	PRIORIDAD	PERIODO MULTIANUAL	PROGRAMACION MENSUAL												TOTAL ANUAL			
						META	01	02	03	04	05	06	07	08	09	10	11		12		
AOI00151200196	0215105 - ATENCION CON CUIDADOS PALIATIVOS EN EL ESTABLECIMIENTO DE SALUD	150130 - SAN BORJA	PERSONA ATENDIDA	Muy Alta	2026	FISICO	20.00	20.00	20.00	20.00	20.00	20.00	20.00	20.00	20.00	20.00	20.00	20.00	11.00	231.00	
						COSTEO.S/	58,852.00	0.00	0.00	260.00	80,150.00	61,400.00	58,320.00	0.00	81,450.00	0.00	0.00	0.00	0.00	340,432.00	
					2027	FISICO	20.00	20.00	20.00	20.00	20.00	20.00	20.00	20.00	20.00	20.00	20.00	20.00	20.00	11.00	231.00
						COSTEO.S/	532.00	58,320.00	0.00	2,600.00	181,300.00	60,900.00	58,320.00	0.00	0.00	0.00	0.00	0.00	0.00	361,972.00	
				2028	FISICO	20.00	20.00	20.00	20.00	20.00	20.00	20.00	20.00	20.00	20.00	20.00	11.00	231.00			
					COSTEO.S/	532.00	58,320.00	0.00	2,860.00	196,050.00	70,900.00	58,320.00	0.00	0.00	0.00	0.00	386,982.00				

AOI00151200197	ATENCIÓN EN CONSULTA EXTERNA DE ANESTESIOLOGÍA	150130 - SAN BORJA	CONSULTA	Muy Alta	2026	FISICO	540.00	540.00	540.00	540.00	540.00	540.00	540.00	540.00	540.00	540.00	540.00	540.00	6,480.00		
						COSTEO.S/	100.00	100.00	100.00	100.00	100.00	100.00	100.00	100.00	100.00	100.00	100.00	100.00	100.00	1,200.00	
					2027	FISICO	540.00	540.00	540.00	540.00	540.00	540.00	540.00	540.00	540.00	540.00	540.00	540.00	540.00	540.00	6,480.00
						COSTEO.S/	100.00	100.00	100.00	100.00	100.00	100.00	100.00	100.00	100.00	100.00	100.00	100.00	100.00	1,200.00	
				2028	FISICO	540.00	540.00	540.00	540.00	540.00	540.00	540.00	540.00	540.00	540.00	540.00	540.00	6,480.00			
					COSTEO.S/	100.00	100.00	100.00	100.00	100.00	100.00	100.00	100.00	100.00	100.00	100.00	100.00	1,200.00			

AOI00151200370	PROCEDIMIENTOS QUIRÚRGICOS	150130 - SAN BORJA	ACCION	Muy Alta	2026	FISICO	592.00	592.00	592.00	592.00	592.00	592.00	592.00	592.00	592.00	592.00	592.00	583.00	7,095.00	
						COSTEO.S/	536,221.78	513,021.78	513,211.78	513,173.78	529,542.58	513,021.78	536,371.78	513,021.78	572,803.78	513,021.78	513,021.78	530,421.78	6,296,856.16	
					2027	FISICO	592.00	592.00	592.00	592.00	592.00	592.00	592.00	592.00	592.00	592.00	592.00	592.00	583.00	7,095.00
						COSTEO.S/	536,221.78	513,021.78	514,161.78	513,173.78	588,560.78	513,079.28	537,561.78	513,021.78	513,021.78	513,021.78	513,021.78	530,421.78	6,298,289.86	

CODIGO	ACTIVIDAD OPERATIVA	UBIGEO	U.M.	PRIORIDAD	PERIODO MULTIANUAL	PROGRAMACION MENSUAL												TOTAL ANUAL	
						META	01	02	03	04	05	06	07	08	09	10	11		12
AOI00151200275	GESTIÓN ADMINISTRATIVA DE LA SUAIEP DE TRASPLANTE DE PROGENITORES HEMATOPOYÉTICOS	150130 - SAN BORJA	ACCION	Muy Alta	2026	FISICO	5.00	4.00	4.00	5.00	3.00	4.00	5.00	3.00	4.00	5.00	4.00	3.00	49.00
						COSTEO.S/	31,425.51	31,425.51	31,425.51	31,425.51	31,425.51	31,425.51	31,725.51	31,425.51	31,425.51	31,425.51	31,425.51	31,725.51	31,725.51
					2027	FISICO	5.00	4.00	4.00	5.00	3.00	4.00	5.00	3.00	4.00	5.00	4.00	3.00	49.00
						COSTEO.S/	31,425.51	31,425.51	31,425.51	31,425.51	31,425.51	31,725.51	31,425.51	31,725.51	31,425.51	31,425.51	31,725.51	31,725.51	377,706.12
					2028	FISICO	5.00	4.00	4.00	5.00	3.00	4.00	5.00	3.00	4.00	5.00	4.00	3.00	49.00
						COSTEO.S/	31,425.51	31,425.51	31,425.51	31,425.51	31,425.51	31,725.51	31,425.51	31,725.51	31,425.51	31,425.51	31,725.51	31,725.51	377,706.12

CENTRO DE COSTO: 11.05 - SUB UNIDAD DE ATENCIÓN INTEGRAL ESPECIALIZADA DE CARDIOLOGÍA Y CIRUGÍA CARDIOVASCULAR

OEI.03 - CONTRIBUIR AL ACCESO A SERVICIOS DE SALUD EFICACES Y DE CALIDAD DE LA POBLACIÓN DEL PAÍS.

AEI.03.10 - PROGRAMAS PARA EL CONTROL Y ATENCIÓN INTEGRAL E INTEGRADA DE LAS ENFERMEDADES Y DAÑOS, EFICACES Y OPORTUNOS, CON ÉNFASIS EN LAS PRIORIDADES SANITARIAS NACIONALES.

CODIGO	ACTIVIDAD OPERATIVA	UBIGEO	U.M.	PRIORIDAD	PERIODO MULTIANUAL	PROGRAMACION MENSUAL												TOTAL ANUAL						
						META	01	02	03	04	05	06	07	08	09	10	11		12					
AOI00151200179	INTERVENCIONES QUIRÚRGICAS CARDIOVASCULARES	150127 - PUNTA NEGRA	INTERVENCION	Muy Alta	2026	FISICO	33.00	33.00	33.00	33.00	33.00	33.00	33.00	33.00	42.00	42.00	42.00	42.00	432.00					
						COSTEO.S/	97,430.85	2,198,937.74	446,788.74	467,015.34	457,612.24	452,142.54	643,186.34	408,404.75	408,318.49	402,150.49	398,912.19	404,430.39	6,785,330.10					
					2027	FISICO	33.00	33.00	33.00	33.00	33.00	33.00	33.00	33.00	42.00	42.00	42.00	42.00	432.00					
						COSTEO.S/	97,430.85	2,198,937.74	446,788.74	467,015.34	457,612.24	452,142.54	643,186.34	408,404.75	408,318.49	402,150.49	398,912.19	404,430.39	6,785,330.10					
					2028	FISICO	33.00	33.00	33.00	33.00	33.00	33.00	33.00	33.00	42.00	42.00	42.00	42.00	432.00					
						COSTEO.S/	97,430.85	2,198,937.74	446,788.74	467,015.34	457,612.24	452,142.54	643,186.34	408,404.75	408,318.49	402,150.49	398,912.19	404,430.39	6,785,330.10					
					AOI00151200180	ATENCIÓN DE CUIDADOS INTENSIVOS DE CARDIOLOGÍA Y CIRUGÍA CARDIOVASCULAR	150130 - SAN BORJA	DIA-CAMA	Muy Alta	2026	FISICO	675.00	675.00	675.00	675.00	675.00	675.00	675.00	675.00	675.00	675.00	675.00	675.00	8,100.00
											COSTEO.S/	871,506.26	1,285,787.61	1,008,745.43	1,008,493.25	1,008,493.25	1,004,746.07	1,084,865.73	978,863.87	977,467.59	976,458.59	976,166.59	1,016,321.68	12,197,915.92
2027	FISICO	675.00	675.00	675.00						675.00	675.00	675.00	675.00	675.00	675.00	675.00	675.00	675.00	675.00	8,100.00				
	COSTEO.S/	871,506.26	1,285,787.61	1,008,745.43						1,008,493.25	1,008,493.25	1,004,746.07	1,084,865.73	978,863.87	977,467.59	976,458.59	976,166.59	1,016,321.68	12,197,915.92					
2028	FISICO	675.00	675.00	675.00						675.00	675.00	675.00	675.00	675.00	675.00	675.00	675.00	675.00	8,100.00					
	COSTEO.S/	871,506.26	1,285,787.61	1,008,745.43						1,008,493.25	1,008,493.25	1,004,746.07	1,084,865.73	978,863.87	977,467.59	976,458.59	976,166.59	1,016,321.68	12,197,915.92					
AOI00151200187	ATENCIÓN EN CONSULTA EXTERNA DE CARDIOLOGÍA Y CIRUGÍA CARDIOVASCULAR	150130 - SAN BORJA	CONSULTA	Muy Alta						2026	FISICO	770.00	770.00	770.00	770.00	770.00	770.00	770.00	770.00	770.00	770.00	770.00	770.00	9,240.00
											COSTEO.S/	100,264.59	105,264.59	100,264.59	100,264.59	100,264.59	100,264.59	102,964.59	100,264.59	100,264.59	100,264.59	100,264.59	102,964.59	1,213,575.08
					2027	FISICO	770.00	770.00	770.00	770.00	770.00	770.00	770.00	770.00	770.00	770.00	770.00	770.00	770.00	9,240.00				
						COSTEO.S/	100,264.59	105,264.59	100,264.59	100,264.59	100,264.59	100,264.59	102,964.59	100,264.59	100,264.59	100,264.59	100,264.59	102,964.59	1,213,575.08					
					2028	FISICO	770.00	770.00	770.00	770.00	770.00	770.00	770.00	770.00	770.00	770.00	770.00	770.00	9,240.00					
						COSTEO.S/	100,264.59	105,264.59	100,264.59	100,264.59	100,264.59	100,264.59	102,964.59	100,264.59	100,264.59	100,264.59	100,264.59	102,964.59	1,213,575.08					
					AOI00151200188	ATENCIÓN EN HOSPITALIZACIÓN DE CARDIOLOGÍA	150127 - PUNTA NEGRA	DIA-CAMA	Muy Alta	2026	FISICO	1,100.00	1,100.00	1,100.00	1,100.00	1,100.00	1,100.00	1,100.00	1,100.00	1,100.00	1,100.00	1,100.00	1,100.00	13,200.00
											COSTEO.S/	240,704.78	4,799,027.88	326,754.78	233,904.78	233,904.78	269,149.78	800,804.78	256,804.78	239,404.78	269,209.78	240,504.78	347,404.78	8,257,580.46
2027	FISICO	1,100.00	1,100.00	1,100.00						1,100.00	1,100.00	1,100.00	1,100.00	1,100.00	1,100.00	1,100.00	1,100.00	1,100.00	1,100.00	13,200.00				
	COSTEO.S/	240,704.78	4,799,027.88	326,754.78						233,904.78	233,904.78	269,149.78	800,804.78	256,804.78	239,404.78	269,209.78	240,504.78	347,404.78	8,257,580.46					
2028	FISICO	1,100.00	1,100.00	1,100.00						1,100.00	1,100.00	1,100.00	1,100.00	1,100.00	1,100.00	1,100.00	1,100.00	1,100.00	1,100.00	13,200.00				
	COSTEO.S/	240,704.78	4,799,027.88	326,754.78						233,904.78	233,904.78	269,149.78	800,804.78	256,804.78	239,404.78	269,209.78	240,504.78	347,404.78	8,257,580.46					
AOI00151200266	ATENCIÓN ESPECIALIZADA EN ENFERMEDADES HUÉRFANAS DE CARDIOLOGÍA Y CIRUGÍA CARDIOVASCULAR	150127 - PUNTA NEGRA	ATENCION	Muy Alta						2026	FISICO	2.00	1.00	3.00	1.00	1.00	1.00	1.00	1.00	1.00	3.00	3.00	3.00	21.00
											COSTEO.S/	7,249.44	7,249.44	466,314.13	7,249.44	7,249.44	7,249.44	7,249.44	7,249.44	7,249.44	7,249.44	7,249.44	7,260.16	546,068.69
					2027	FISICO	2.00	1.00	3.00	1.00	1.00	1.00	1.00	1.00	1.00	1.00	3.00	3.00	3.00	21.00				
						COSTEO.S/	7,249.44	7,249.44	466,314.13	7,249.44	7,249.44	7,249.44	7,249.44	7,249.44	7,249.44	7,249.44	7,249.44	7,260.16	546,068.69					
					2028	FISICO	2.00	1.00	3.00	1.00	1.00	1.00	1.00	1.00	1.00	1.00	3.00	3.00	3.00	21.00				
						COSTEO.S/	7,249.44	7,249.44	466,314.13	7,249.44	7,249.44	7,249.44	7,249.44	7,249.44	7,249.44	7,249.44	7,249.44	7,260.16	546,068.69					

OEI.06 - FORTALECER LA IMPLEMENTACIÓN DE LOS ESQUEMAS DE MODERNIZACIÓN EN EL MINISTERIO DE SALUD.

AEI.06.02 - GESTIÓN POR PROCESOS FORTALECIDA PARA EL EJERCICIO DE ROL Y FUNCIONES DEL MINISTERIO DE SALUD

CODIGO	ACTIVIDAD OPERATIVA	UBIGEO	U.M.	PRIORIDAD	PERIODO MULTIANUAL	PROGRAMACION MENSUAL												TOTAL ANUAL
						META	01	02	03	04	05	06	07	08	09	10	11	

AOI00151200277	GESTIÓN ADMINISTRATIVA DE LA SUAIEP DE CARDIOLOGÍA Y CIRUGÍA CARDIOVASCULAR	150134 - SAN LUIS	ACCION	Muy Alta	2026	FISICO	0.00	1.00	2.00	1.00	1.00	1.00	1.00	1.00	1.00	1.00	1.00	1.00	14.00			
					2027	COSTEO.S/	18,825.51	18,825.51	18,825.51	18,825.51	18,825.51	18,825.51	19,125.51	18,825.51	18,825.51	18,825.51	18,825.51	19,125.51	18,825.51	18,825.51	19,125.51	226,506.12
					2027	FISICO	0.00	1.00	2.00	1.00	1.00	1.00	1.00	2.00	1.00	1.00	1.00	1.00	1.00	2.00	1.00	14.00
					2028	COSTEO.S/	18,825.51	18,825.51	18,825.51	18,825.51	18,825.51	18,825.51	19,125.51	18,825.51	18,825.51	18,825.51	18,825.51	19,125.51	18,825.51	18,825.51	19,125.51	226,506.12

CENTRO DE COSTO: 11.06 - SUB UNIDAD DE ATENCIÓN INTEGRAL ESPECIALIZADA DE NEUROCIRUGÍA

OEI.03 - CONTRIBUIR AL ACCESO A SERVICIOS DE SALUD EFICACES Y DE CALIDAD DE LA POBLACIÓN DEL PAÍS.

AEI.03.10 - PROGRAMAS PARA EL CONTROL Y ATENCIÓN INTEGRAL E INTEGRADA DE LAS ENFERMEDADES Y DAÑOS, EFICACES Y OPORTUNOS, CON ÉNFASIS EN LAS PRIORIDADES SANITARIAS NACIONALES.

CODIGO	ACTIVIDAD OPERATIVA	UBIGEO	U.M.	PRIORIDAD	PERIODO MULTIANUAL	PROGRAMACION MENSUAL												TOTAL ANUAL				
						META	01	02	03	04	05	06	07	08	09	10	11		12			
AOI00151200181	ATENCIÓN EN HOSPITALIZACIÓN DE NEUROCIRUGÍA	150130 - SAN BORJA	DIA-CAMA	Muy Alta	2026	FISICO	1,000.00	1,000.00	1,000.00	1,000.00	1,000.00	1,000.00	1,000.00	1,000.00	1,000.00	1,000.00	1,000.00	1,000.00	1,000.00	12,000.00		
					2027	COSTEO.S/	314,475.65	325,025.65	305,675.65	305,675.65	305,675.65	305,675.65	320,375.65	305,675.65	305,675.65	305,675.65	305,675.65	305,675.65	305,675.65	305,675.65	320,375.65	3,725,657.80
					2027	FISICO	1,000.00	1,000.00	1,000.00	1,000.00	1,000.00	1,000.00	1,000.00	1,000.00	1,000.00	1,000.00	1,000.00	1,000.00	1,000.00	1,000.00	1,000.00	12,000.00
					2028	COSTEO.S/	314,475.65	305,675.65	305,675.65	305,675.65	305,675.65	305,675.65	320,375.65	305,675.65	305,675.65	305,675.65	305,675.65	305,675.65	305,675.65	305,675.65	320,375.65	3,706,307.80
AOI00151200184	ATENCIÓN DE CUIDADOS INTENSIVOS DE NEUROCIRUGÍA	150130 - SAN BORJA	DIA-CAMA	Muy Alta	2026	FISICO	297.00	297.00	300.00	297.00	297.00	297.00	297.00	300.00	297.00	297.00	297.00	297.00	297.00	3,570.00		
					2027	COSTEO.S/	355,008.11	1,682,908.11	352,608.11	343,808.11	343,808.11	343,808.11	359,708.11	343,808.11	343,808.11	343,808.11	343,808.11	343,808.11	359,708.11	343,808.11	359,708.11	5,516,597.32
					2027	FISICO	297.00	297.00	300.00	297.00	297.00	297.00	297.00	300.00	297.00	297.00	297.00	297.00	297.00	297.00	297.00	3,570.00
					2028	COSTEO.S/	355,008.11	343,808.11	343,808.11	343,808.11	343,808.11	343,808.11	359,708.11	343,808.11	343,808.11	343,808.11	343,808.11	343,808.11	359,708.11	343,808.11	359,708.11	4,168,697.32
AOI00151200185	INTERVENCIONES QUIRÚRGICAS EN NEUROCIRUGÍA	150130 - SAN BORJA	INTERVENCION	Muy Alta	2026	FISICO	68.00	68.00	70.00	68.00	68.00	68.00	68.00	68.00	70.00	68.00	68.00	68.00	68.00	820.00		
					2027	COSTEO.S/	49,428.20	1,124,796.21	517,662.00	209,852.00	576,458.50	301,052.00	47,852.00	712,608.50	133,152.00	189,602.00	565,158.50	274,902.00	4,702,523.91			
					2027	FISICO	68.00	68.00	70.00	68.00	68.00	68.00	68.00	70.00	68.00	68.00	68.00	68.00	68.00	68.00	820.00	
					2028	COSTEO.S/	47,852.00	1,228,796.21	445,082.00	209,852.00	576,458.50	301,052.00	47,852.00	712,608.50	133,152.00	189,602.00	565,158.50	274,902.00	4,732,367.71			
AOI00151200200	ATENCIÓN EN CONSULTA EXTERNA DE NEUROCIRUGÍA	150130 - SAN BORJA	CONSULTA	Muy Alta	2026	FISICO	315.00	315.00	315.00	315.00	315.00	315.00	315.00	315.00	315.00	315.00	315.00	315.00	315.00	3,780.00		
					2027	COSTEO.S/	0.00	0.00	24,700.00	0.00	0.00	24,700.00	0.00	0.00	24,700.00	0.00	0.00	24,700.00	0.00	0.00	24,700.00	98,800.00
					2027	FISICO	315.00	315.00	315.00	315.00	315.00	315.00	315.00	315.00	315.00	315.00	315.00	315.00	315.00	315.00	315.00	3,780.00
					2028	COSTEO.S/	0.00	0.00	24,700.00	0.00	0.00	24,700.00	0.00	0.00	24,700.00	0.00	0.00	24,700.00	0.00	0.00	24,700.00	98,800.00
AOI00151200247	ATENCIÓN ESPECIALIZADA EN ENFERMEDADES HUÉRFANAS DE NEUROCIRUGÍA	150130 - SAN BORJA	ATENCION	Muy Alta	2026	FISICO	27.00	27.00	30.00	27.00	27.00	27.00	27.00	27.00	30.00	27.00	27.00	27.00	27.00	330.00		
					2027	COSTEO.S/	3,263.00	3,200.00	664,195.52	3,200.00	3,200.00	33,200.00	65,700.00	3,200.00	3,200.00	3,200.00	3,200.00	3,200.00	3,200.00	3,200.00	791,958.52	
					2027	FISICO	27.00	27.00	30.00	27.00	27.00	27.00	27.00	27.00	30.00	27.00	27.00	27.00	27.00	27.00	27.00	330.00
					2028	COSTEO.S/	3,263.00	3,200.00	664,195.52	3,200.00	3,200.00	33,200.00	65,700.00	3,200.00	3,200.00	3,200.00	3,200.00	3,200.00	3,200.00	3,200.00	3,200.00	791,958.52
AOI00151200508	PROCEDIMIENTOS EN LA SALA DE ANGIOGRAFIA	150130 - SAN BORJA	PROCEDIMIENTOS	Muy Alta	2026	FISICO	15.00	15.00	20.00	15.00	15.00	15.00	15.00	15.00	20.00	15.00	15.00	15.00	15.00	190.00		
					2027	COSTEO.S/	0.00	418,265.00	386,800.00	0.00	340,765.00	350,500.00	0.00	374,465.00	345,500.00	0.00	330,980.00	310,000.00	0.00	330,980.00	310,000.00	2,857,275.00
					2027	FISICO	15.00	15.00	20.00	15.00	15.00	15.00	15.00	15.00	20.00	15.00	15.00	15.00	15.00	15.00	15.00	190.00
					2028	COSTEO.S/	0.00	418,265.00	379,000.00	0.00	340,765.00	350,500.00	0.00	374,465.00	345,500.00	0.00	330,980.00	310,000.00	0.00	330,980.00	310,000.00	2,849,475.00
AOI00151200508	PROCEDIMIENTOS EN LA SALA DE ANGIOGRAFIA	150130 - SAN BORJA	PROCEDIMIENTOS	Muy Alta	2028	FISICO	15.00	15.00	20.00	15.00	15.00	15.00	15.00	15.00	20.00	15.00	15.00	15.00	15.00	190.00		
					2028	COSTEO.S/	0.00	418,265.00	379,000.00	0.00	237,265.00	350,500.00	0.00	374,465.00	345,500.00	0.00	1,343,480.00	310,000.00	0.00	1,343,480.00	310,000.00	3,758,475.00

OEI.06 - FORTALECER LA IMPLEMENTACIÓN DE LOS ESQUEMAS DE MODERNIZACIÓN EN EL MINISTERIO DE SALUD.

AEI.06.02 - GESTIÓN POR PROCESOS FORTALECIDA PARA EL EJERCICIO DE ROL Y FUNCIONES DEL MINISTERIO DE SALUD

CODIGO	ACTIVIDAD OPERATIVA	UBIGEO	U.M.	PRIORIDAD	PERIODO MULTIANUAL	PROGRAMACION MENSUAL												TOTAL ANUAL				
						META	01	02	03	04	05	06	07	08	09	10	11		12			
AOI00151200281	GESTIÓN ADMINISTRATIVA DE LA SUIAEP DE NEUROCIRUGÍA	150130 - SAN BORJA	ACCION	Muy Alta	2026	FISICO	2.00	2.00	3.00	2.00	2.00	2.00	2.00	3.00	2.00	2.00	2.00	2.00	2.00	26.00		
						COSTEO.S/	17,448.37	17,448.37	17,448.37	17,448.37	17,448.37	17,448.37	18,348.37	17,448.37	17,448.37	17,448.37	17,448.37	18,348.37	17,448.37	18,348.37	211,180.44	
					2027	FISICO	2.00	2.00	3.00	2.00	2.00	2.00	2.00	3.00	2.00	2.00	2.00	2.00	2.00	2.00	2.00	26.00
						COSTEO.S/	17,448.37	17,448.37	17,448.37	17,448.37	17,448.37	17,448.37	18,348.37	17,448.37	17,448.37	17,448.37	17,448.37	17,448.37	18,348.37	17,448.37	18,348.37	211,180.44
					2028	FISICO	2.00	2.00	3.00	2.00	2.00	2.00	2.00	3.00	2.00	2.00	2.00	2.00	2.00	2.00	2.00	26.00
						COSTEO.S/	17,448.37	17,448.37	17,448.37	17,448.37	17,448.37	17,448.37	18,348.37	17,448.37	17,448.37	17,448.37	17,448.37	17,448.37	18,348.37	17,448.37	18,348.37	211,180.44

CENTRO DE COSTO: 11.07 - SUB UNIDAD DE ATENCIÓN INTEGRAL ESPECIALIZADA DE CIRUGÍA NEONATAL Y PEDIATRICA

OEI.03 - CONTRIBUIR AL ACCESO A SERVICIOS DE SALUD EFICACES Y DE CALIDAD DE LA POBLACIÓN DEL PAÍS.

AEI.03.10 - PROGRAMAS PARA EL CONTROL Y ATENCIÓN INTEGRAL E INTEGRADA DE LAS ENFERMEDADES Y DAÑOS, EFICACES Y OPORTUNOS, CON ÉNFASIS EN LAS PRIORIDADES SANITARIAS NACIONALES.

CODIGO	ACTIVIDAD OPERATIVA	UBIGEO	U.M.	PRIORIDAD	PERIODO MULTIANUAL	PROGRAMACION MENSUAL												TOTAL ANUAL						
						META	01	02	03	04	05	06	07	08	09	10	11		12					
AOI00151200002	3330601 - ATENCION DE RECIEN NACIDO CON COMPLICACIONES	150130 - SAN BORJA	CASO TRATADO	Muy Alta	2026	FISICO	12.00	13.00	12.00	13.00	12.00	13.00	12.00	13.00	12.00	13.00	12.00	13.00	12.00	150.00				
						COSTEO.S/	1,674,171.38	518,618.39	712,248.09	1,133,214.35	1,655,469.48	545,392.15	1,224,281.91	485,815.08	535,809.10	1,076,588.59	456,494.08	510,839.81	10,528,942.41					
					2027	FISICO	12.00	13.00	12.00	13.00	12.00	13.00	12.00	13.00	12.00	13.00	12.00	13.00	12.00	13.00	150.00			
						COSTEO.S/	1,310,776.47	511,818.39	705,448.09	1,155,714.44	1,648,274.48	538,592.15	1,261,635.25	479,015.08	529,289.10	1,095,838.65	449,694.08	510,839.81	10,196,935.99					
					2028	FISICO	12.00	13.00	12.00	13.00	12.00	13.00	12.00	13.00	12.00	13.00	12.00	13.00	12.00	13.00	150.00			
						COSTEO.S/	1,315,681.47	511,818.39	705,448.09	1,160,619.44	1,630,994.48	538,592.15	1,268,147.80	479,015.08	529,289.10	1,100,743.65	449,694.08	510,839.81	10,200,883.54					
					AOI00151200010	3330701 - ATENCION DEL RECIEN NACIDO CON COMPLICACIONES QUE REQUIERE UCIN	150130 - SAN BORJA	CASO TRATADO	Muy Alta	2026	FISICO	16.00	16.00	16.00	16.00	16.00	17.00	16.00	16.00	16.00	16.00	16.00	17.00	194.00
											COSTEO.S/	2,041,847.07	499,195.29	501,453.61	1,467,866.15	506,732.11	480,344.61	1,516,396.97	480,344.61	506,350.11	1,429,356.63	477,996.40	685,404.11	10,593,287.67
2027	FISICO	16.00	16.00	16.00						16.00	16.00	17.00	16.00	16.00	16.00	16.00	16.00	16.00	17.00	194.00				
	COSTEO.S/	1,753,487.88	499,233.69	501,453.61						1,497,551.21	507,441.71	480,344.61	1,546,082.03	480,344.61	505,020.11	1,459,071.69	477,996.40	685,404.11	10,393,431.66					
2028	FISICO	16.00	16.00	16.00						16.00	16.00	17.00	16.00	16.00	16.00	16.00	16.00	16.00	17.00	194.00				
	COSTEO.S/	1,754,252.88	499,233.69	501,453.61						1,497,551.21	507,525.31	480,344.61	1,546,082.03	480,344.61	505,020.11	1,458,012.92	477,996.40	685,404.11	10,393,221.49					
AOI00151200202	ATENCIÓN EN CONSULTA EXTERNA DE CIRUGÍA PEDIÁTRICA	150125 - PUENTE PIEDRA	CONSULTA	Muy Alta						2026	FISICO	280.00	310.00	310.00	310.00	310.00	310.00	300.00	300.00	280.00	300.00	300.00	250.00	3,560.00
											COSTEO.S/	100.00	100.00	100.00	100.00	100.00	100.00	100.00	100.00	100.00	100.00	100.00	100.00	1,200.00
					2027	FISICO	280.00	310.00	310.00	310.00	310.00	310.00	300.00	300.00	300.00	280.00	300.00	300.00	250.00	3,560.00				
						COSTEO.S/	100.00	100.00	100.00	100.00	100.00	100.00	100.00	100.00	100.00	100.00	100.00	100.00	1,200.00					
					2028	FISICO	280.00	310.00	310.00	310.00	310.00	310.00	300.00	300.00	300.00	280.00	300.00	300.00	250.00	3,560.00				
						COSTEO.S/	100.00	100.00	100.00	100.00	100.00	100.00	100.00	100.00	100.00	100.00	100.00	100.00	1,200.00					
					AOI00151200203	ATENCIÓN EN HOSPITALIZACIÓN DE CIRUGÍA PEDIÁTRICA	150125 - PUENTE PIEDRA	DIA-CAMA	Muy Alta	2026	FISICO	900.00	900.00	900.00	900.00	900.00	900.00	900.00	900.00	900.00	900.00	800.00	750.00	10,550.00
											COSTEO.S/	290,383.28	282,383.28	282,383.28	321,867.38	943,174.28	282,383.28	295,583.28	282,383.28	282,383.28	282,383.28	282,383.28	295,583.28	4,123,274.46
2027	FISICO	900.00	900.00	900.00						900.00	900.00	900.00	900.00	900.00	900.00	900.00	900.00	800.00	750.00	10,550.00				
	COSTEO.S/	290,383.28	282,383.28	282,383.28						321,867.38	943,174.28	282,383.28	295,583.28	282,383.28	282,383.28	282,383.28	282,383.28	295,583.28	4,123,274.46					
2028	FISICO	900.00	900.00	900.00						900.00	900.00	900.00	900.00	900.00	900.00	900.00	900.00	800.00	750.00	10,550.00				
	COSTEO.S/	290,383.28	282,383.28	282,383.28						321,867.38	943,174.28	282,383.28	295,583.28	282,383.28	282,383.28	282,383.28	282,383.28	295,583.28	4,123,274.46					
AOI00151200205	INTERVENCIONES QUIRÚRGICAS EN CIRUGÍA NEONATAL Y PEDIÁTRICA	150130 - SAN BORJA	INTERVENCION	Muy Alta						2026	FISICO	70.00	70.00	70.00	70.00	70.00	70.00	70.00	70.00	70.00	50.00	40.00	790.00	
											COSTEO.S/	100.00	100.00	100.00	100.00	100.00	100.00	100.00	100.00	100.00	100.00	100.00	1,200.00	
					2027	FISICO	70.00	70.00	70.00	70.00	70.00	70.00	70.00	70.00	70.00	70.00	70.00	50.00	40.00	790.00				
						COSTEO.S/	100.00	100.00	100.00	100.00	100.00	100.00	100.00	100.00	100.00	100.00	100.00	100.00	1,200.00					
					2028	FISICO	70.00	70.00	70.00	70.00	70.00	70.00	70.00	70.00	70.00	70.00	70.00	50.00	40.00	790.00				
						COSTEO.S/	100.00	100.00	100.00	100.00	100.00	100.00	100.00	100.00	100.00	100.00	100.00	100.00	1,200.00					

AOI00151200248	ATENCIÓN ESPECIALIZADA EN ENFERMEDADES HUÉRFANAS DE CIRUGÍA NEONATAL Y PEDIÁTRICA	150125 - PUENTE PIEDRA	ATENCION	Muy Alta	2026	FISICO	2.00	2.00	2.00	2.00	4.00	4.00	4.00	4.00	2.00	2.00	2.00	34.00			
					2027	COSTEO.S/	4,066.54	4,066.54	4,066.54	4,066.54	4,066.54	4,066.54	4,066.54	4,066.54	4,066.54	4,066.54	4,066.54	4,066.54	4,066.54	4,068.06	48,800.00
						FISICO	2.00	2.00	2.00	2.00	4.00	4.00	4.00	4.00	2.00	2.00	2.00				34.00
						COSTEO.S/	4,066.54	4,066.54	4,066.54	4,066.54	4,066.54	4,066.54	4,066.54	4,066.54	4,066.54	4,066.54	4,066.54	4,066.54	4,066.54	4,068.06	48,800.00
					2028	FISICO	2.00	2.00	2.00	2.00	4.00	4.00	4.00	4.00	2.00	2.00	2.00	34.00			
						COSTEO.S/	4,066.54	4,066.54	4,066.54	4,066.54	4,066.54	4,066.54	4,066.54	4,066.54	4,066.54	4,066.54	4,066.54	4,068.06	48,800.00		
AOI00151200474	3330625 - ATENCIÓN DEL RECIÉN NACIDO PREMATURO	150130 - SAN BORJA	CASO TRATADO	Muy Alta	2026	FISICO	6.00	4.00	4.00	4.00	4.00	4.00	4.00	4.00	4.00	4.00	4.00	50.00			
					2027	COSTEO.S/	45.01	45.01	45.01	45.01	45.01	45.01	45.01	45.01	45.01	45.01	45.01	24.00	36.00	510.10	
						FISICO	6.00	4.00	4.00	4.00	4.00	4.00	4.00	4.00	4.00	4.00	4.00	4.00	4.00	50.00	
						COSTEO.S/	45.01	45.01	45.01	45.01	45.01	45.01	45.01	45.01	45.01	45.01	45.01	24.00	36.00	510.10	
					2028	FISICO	6.00	4.00	4.00	4.00	4.00	4.00	4.00	4.00	4.00	4.00	4.00	50.00			
						COSTEO.S/	45.01	45.01	45.01	45.01	45.01	45.01	45.01	45.01	45.01	45.01	24.00	36.00	510.10		
AOI00151200475	3330626 - ATENCIÓN DEL RECIÉN NACIDO CON ENFERMEDADES INFECCIOSAS	150130 - SAN BORJA	CASO TRATADO	Muy Alta	2026	FISICO	3.00	3.00	3.00	3.00	3.00	3.00	3.00	3.00	3.00	3.00	3.00	36.00			
					2027	COSTEO.S/	892.00	0.00	0.00	0.00	0.00	0.00	0.00	0.00	0.00	0.00	0.00	0.00	0.00	892.00	
						FISICO	3.00	3.00	3.00	3.00	3.00	3.00	3.00	3.00	3.00	3.00	3.00	3.00	3.00	36.00	
						COSTEO.S/	892.00	0.00	0.00	0.00	0.00	0.00	0.00	0.00	0.00	0.00	0.00	0.00	0.00	892.00	
					2028	FISICO	3.00	3.00	3.00	3.00	3.00	3.00	3.00	3.00	3.00	3.00	3.00	36.00			
						COSTEO.S/	892.00	0.00	0.00	0.00	0.00	0.00	0.00	0.00	0.00	0.00	0.00	0.00	0.00	892.00	
AOI00151200476	3330627 - ATENCIÓN DEL RECIÉN NACIDO CON ENFERMEDADES HEMATOLÓGICAS Y HEMORRÁGICAS	150130 - SAN BORJA	CASO TRATADO	Muy Alta	2026	FISICO	3.00	3.00	3.00	3.00	3.00	3.00	3.00	3.00	3.00	3.00	3.00	36.00			
					2027	COSTEO.S/	42,283.72	0.00	608.00	945.00	3,340.10	231.20	0.00	1,520.00	5,950.00	0.00	0.00	0.00	0.00	54,878.02	
						FISICO	3.00	3.00	3.00	3.00	3.00	3.00	3.00	3.00	3.00	3.00	3.00	3.00	3.00	36.00	
						COSTEO.S/	296.00	0.00	2,166.00	7,192.50	5,030.70	258.40	0.00	0.00	0.00	0.00	0.00	0.00	0.00	14,943.60	
					2028	FISICO	3.00	3.00	3.00	3.00	3.00	3.00	3.00	3.00	3.00	3.00	3.00	36.00			
						COSTEO.S/	296.00	0.00	2,204.00	7,280.00	5,262.30	285.60	0.00	0.00	0.00	0.00	0.00	0.00	0.00	15,327.90	
AOI00151200477	3330628 - ATENCIÓN DEL RECIÉN NACIDO CON ENFERMEDADES RESPIRATORIAS	150130 - SAN BORJA	CASO TRATADO	Muy Alta	2026	FISICO	3.00	3.00	3.00	3.00	3.00	3.00	3.00	3.00	3.00	3.00	3.00	36.00			
					2027	COSTEO.S/	555.80	15.80	15.80	15.80	15.80	15.80	15.80	15.80	15.80	15.80	15.80	0.00	0.00	698.00	
						FISICO	3.00	3.00	3.00	3.00	3.00	3.00	3.00	3.00	3.00	3.00	3.00	3.00	3.00	36.00	
						COSTEO.S/	555.80	15.80	15.80	15.80	15.80	15.80	15.80	15.80	15.80	15.80	15.80	0.00	0.00	698.00	
					2028	FISICO	3.00	3.00	3.00	3.00	3.00	3.00	3.00	3.00	3.00	3.00	3.00	36.00			
						COSTEO.S/	555.80	15.80	15.80	15.80	15.80	15.80	15.80	15.80	15.80	15.80	15.80	0.00	0.00	698.00	
AOI00151200482	3330712 - ATENCIÓN DEL RECIÉN NACIDO PREMATURO	150130 - SAN BORJA	CASO TRATADO	Muy Alta	2026	FISICO	5.00	5.00	5.00	5.00	5.00	5.00	5.00	5.00	5.00	5.00	5.00	60.00			
					2027	COSTEO.S/	95.00	13.00	13.00	13.00	13.00	13.00	13.00	13.00	13.00	13.00	13.00	0.00	0.00	212.00	
						FISICO	5.00	5.00	5.00	5.00	5.00	5.00	5.00	5.00	5.00	5.00	5.00	5.00	5.00	60.00	
						COSTEO.S/	95.00	13.00	13.00	13.00	13.00	13.00	13.00	13.00	13.00	13.00	13.00	0.00	0.00	212.00	
					2028	FISICO	5.00	5.00	5.00	5.00	5.00	5.00	5.00	5.00	5.00	5.00	5.00	60.00			
						COSTEO.S/	95.00	13.00	13.00	13.00	13.00	13.00	13.00	13.00	13.00	13.00	13.00	0.00	0.00	212.00	
AOI00151200483	3330714 - ATENCIÓN DEL RECIÉN NACIDO CON ENFERMEDADES INFECCIOSAS	150130 - SAN BORJA	CASO TRATADO	Muy Alta	2026	FISICO	5.00	5.00	5.00	5.00	5.00	5.00	5.00	5.00	5.00	5.00	5.00	60.00			
					2027	COSTEO.S/	286.00	40.00	40.00	40.00	40.00	40.00	0.00	0.00	0.00	0.00	0.00	0.00	0.00	446.00	
						FISICO	5.00	5.00	5.00	5.00	5.00	5.00	5.00	5.00	5.00	5.00	5.00	5.00	5.00	60.00	
						COSTEO.S/	286.00	40.00	40.00	40.00	40.00	40.00	0.00	0.00	0.00	0.00	0.00	0.00	0.00	446.00	
					2028	FISICO	5.00	5.00	5.00	5.00	5.00	5.00	5.00	5.00	5.00	5.00	5.00	60.00			
						COSTEO.S/	286.00	40.00	40.00	40.00	40.00	40.00	0.00	0.00	0.00	0.00	0.00	0.00	0.00	446.00	
AOI00151200485	3330718 - ATENCIÓN DEL RECIÉN NACIDO CON ENFERMEDADES RESPIRATORIAS	150130 - SAN BORJA	CASO TRATADO	Muy Alta	2026	FISICO	3.00	3.00	3.00	3.00	3.00	3.00	3.00	3.00	3.00	3.00	36.00				
					2027	COSTEO.S/	405.00	45.00	45.00	45.00	45.00	45.00	45.00	45.00	45.00	45.00	45.00	0.00	0.00	810.00	
						FISICO	3.00	3.00	3.00	3.00	3.00	3.00	3.00	3.00	3.00	3.00	3.00	3.00	3.00	36.00	
					2028	COSTEO.S/	405.00	45.00	45.00	45.00	45.00	45.00	45.00	45.00	45.00	45.00	0.00	0.00	810.00		

						2028	FISICO	3.00	3.00	3.00	3.00	3.00	3.00	3.00	3.00	3.00	3.00	3.00	3.00	3.00	36.00	
							COSTEO.S/	405.00	45.00	45.00	45.00	45.00	45.00	45.00	45.00	45.00	45.00	45.00	0.00	0.00	810.00	
						2026	FISICO	55.00	55.00	40.00	50.00	60.00	50.00	50.00	50.00	50.00	50.00	50.00	50.00	50.00	50.00	610.00
							COSTEO.S/	51,115.00	48,250.00	51,115.00	167,390.00	839,796.75	48,250.00	51,115.00	48,250.00	41,400.00	41,100.00	44,265.00	82,200.00	1,514,246.75		
						2027	FISICO	55.00	55.00	40.00	50.00	60.00	50.00	50.00	50.00	50.00	50.00	50.00	50.00	50.00	610.00	
							COSTEO.S/	10,015.00	300.00	51,115.00	88,540.00	839,796.75	41,400.00	51,115.00	41,400.00	48,250.00	50,815.00	48,250.00	89,050.00	1,360,046.75		
						2028	FISICO	55.00	55.00	40.00	50.00	60.00	50.00	50.00	50.00	50.00	50.00	50.00	50.00	50.00	610.00	
							COSTEO.S/	10,015.00	300.00	51,115.00	95,390.00	832,946.75	41,400.00	51,115.00	48,250.00	51,115.00	41,100.00	51,115.00	89,050.00	1,362,911.75		

OEI.06 - FORTALECER LA IMPLEMENTACIÓN DE LOS ESQUEMAS DE MODERNIZACIÓN EN EL MINISTERIO DE SALUD.

AEI.06.02 - GESTIÓN POR PROCESOS FORTALECIDA PARA EL EJERCICIO DE ROL Y FUNCIONES DEL MINISTERIO DE SALUD

CODIGO	ACTIVIDAD OPERATIVA	UBIGEO	U.M.	PRIORIDAD	PERIODO MULTIANUAL	PROGRAMACION MENSUAL												TOTAL ANUAL		
						META	01	02	03	04	05	06	07	08	09	10	11		12	
						2026	FISICO	226.00	226.00	346.00	346.00	346.00	406.00	436.00	436.00	436.00	436.00	316.00	316.00	4,272.00
							COSTEO.S/	16,936.94	16,936.94	16,936.94	16,936.94	16,936.94	16,936.94	17,536.94	16,936.94	16,936.94	16,936.94	16,936.94	17,536.94	204,443.28
						2027	FISICO	226.00	226.00	346.00	346.00	346.00	406.00	436.00	436.00	436.00	436.00	316.00	316.00	4,272.00
							COSTEO.S/	16,936.94	16,936.94	16,936.94	16,936.94	16,936.94	16,936.94	17,536.94	16,936.94	16,936.94	16,936.94	16,936.94	17,536.94	204,443.28
						2028	FISICO	226.00	226.00	346.00	346.00	346.00	406.00	436.00	436.00	436.00	316.00	316.00	4,272.00	
							COSTEO.S/	16,936.94	16,936.94	16,936.94	16,936.94	16,936.94	16,936.94	17,536.94	16,936.94	16,936.94	16,936.94	17,536.94	204,443.28	

CENTRO DE COSTO: 11.08 - SUB UNIDAD DE ATENCIÓN INTEGRAL ESPECIALIZADA AL PACIENTE QUEMADO

OEI.03 - CONTRIBUIR AL ACCESO A SERVICIOS DE SALUD EFICACES Y DE CALIDAD DE LA POBLACIÓN DEL PAÍS.

AEI.03.10 - PROGRAMAS PARA EL CONTROL Y ATENCIÓN INTEGRAL E INTEGRADA DE LAS ENFERMEDADES Y DAÑOS, EFICACES Y OPORTUNOS, CON ÉNFASIS EN LAS PRIORIDADES SANITARIAS NACIONALES.

CODIGO	ACTIVIDAD OPERATIVA	UBIGEO	U.M.	PRIORIDAD	PERIODO MULTIANUAL	PROGRAMACION MENSUAL												TOTAL ANUAL		
						META	01	02	03	04	05	06	07	08	09	10	11		12	
						2026	FISICO	200.00	200.00	200.00	200.00	200.00	200.00	200.00	200.00	200.00	200.00	200.00	200.00	2,400.00
							COSTEO.S/	100.00	100.00	100.00	100.00	100.00	100.00	100.00	100.00	100.00	100.00	100.00	100.00	1,200.00
						2027	FISICO	200.00	200.00	200.00	200.00	200.00	200.00	200.00	200.00	200.00	200.00	200.00	200.00	2,400.00
							COSTEO.S/	100.00	100.00	100.00	100.00	100.00	100.00	100.00	100.00	100.00	100.00	100.00	100.00	1,200.00
						2028	FISICO	200.00	200.00	200.00	200.00	200.00	200.00	200.00	200.00	200.00	200.00	200.00	200.00	2,400.00
							COSTEO.S/	100.00	100.00	100.00	100.00	100.00	100.00	100.00	100.00	100.00	100.00	100.00	100.00	1,200.00
						2026	FISICO	10.00	10.00	10.00	10.00	10.00	10.00	10.00	10.00	10.00	10.00	10.00	10.00	120.00
							COSTEO.S/	6,880.98	6,480.98	9,010.98	6,480.98	6,480.98	6,480.98	6,780.98	6,480.98	6,480.98	6,480.98	6,480.98	6,780.98	81,301.76
						2027	FISICO	10.00	10.00	10.00	10.00	10.00	10.00	10.00	10.00	10.00	10.00	10.00	10.00	120.00
							COSTEO.S/	6,880.98	6,480.98	6,480.98	6,480.98	6,480.98	6,480.98	6,780.98	6,480.98	6,480.98	6,480.98	6,780.98	78,771.76	
						2028	FISICO	10.00	10.00	10.00	10.00	10.00	10.00	10.00	10.00	10.00	10.00	10.00	10.00	120.00
							COSTEO.S/	6,880.98	6,480.98	9,010.98	6,480.98	6,480.98	6,480.98	6,780.98	6,480.98	6,480.98	6,480.98	6,780.98	81,301.76	
						2026	FISICO	47.00	47.00	47.00	47.00	47.00	47.00	47.00	47.00	47.00	47.00	47.00	47.00	564.00
							COSTEO.S/	100.00	100.00	100.00	100.00	100.00	100.00	100.00	100.00	100.00	100.00	100.00	1,200.00	
						2027	FISICO	47.00	47.00	47.00	47.00	47.00	47.00	47.00	47.00	47.00	47.00	47.00	47.00	564.00
							COSTEO.S/	100.00	100.00	100.00	100.00	100.00	100.00	100.00	100.00	100.00	100.00	100.00	1,200.00	
						2028	FISICO	47.00	47.00	47.00	47.00	47.00	47.00	47.00	47.00	47.00	47.00	47.00	47.00	564.00
							COSTEO.S/	100.00	100.00	100.00	100.00	100.00	100.00	100.00	100.00	100.00	100.00	100.00	1,200.00	
						2026	FISICO	510.00	510.00	510.00	510.00	510.00	510.00	510.00	510.00	510.00	510.00	510.00	510.00	6,120.00
							COSTEO.S/	303,234.05	288,734.05	376,189.05	299,414.05	288,734.05	288,734.05	359,437.05	288,734.05	318,734.05	288,734.05	346,165.05	301,934.05	3,748,777.60
						2027	FISICO	510.00	510.00	510.00	510.00	510.00	510.00	510.00	510.00	510.00	510.00	510.00	510.00	6,120.00
							COSTEO.S/	303,134.05	288,734.05	376,189.05	299,414.05	288,734.05	288,734.05	359,437.05	288,734.05	318,734.05	288,734.05	346,164.05	301,934.05	3,748,676.60
						2028	FISICO	510.00	510.00	510.00	510.00	510.00	510.00	510.00	510.00	510.00	510.00	510.00	510.00	6,120.00
							COSTEO.S/	303,134.05	288,734.05	376,189.05	299,414.05	288,734.05	288,734.05	359,437.05	288,734.05	318,734.05	288,734.05	346,164.05	301,934.05	3,748,676.60

AOI00151200503	INTERVENCIONES QUIRÚRGICAS A PACIENTES CON QUEMADURAS	150130 - SAN BORJA	INTERVENCION	Muy Alta	2026	FISICO	65.00	65.00	65.00	65.00	65.00	65.00	65.00	65.00	65.00	65.00	65.00	65.00	65.00	780.00			
						COSTEO.S/	520,406.70	1,138,531.70	869,138.00	389,321.70	90,531.70	90,531.70	1,822,531.60	90,531.70	90,531.70	90,531.70	1,819,121.20	93,831.70	7,105,541.10				
					2027	FISICO	65.00	65.00	65.00	65.00	65.00	65.00	65.00	65.00	65.00	65.00	65.00	65.00	65.00	65.00	65.00	65.00	780.00
						COSTEO.S/	91,731.70	1,138,531.70	869,138.00	389,321.70	90,531.70	90,531.70	1,822,531.60	90,531.70	90,531.70	90,531.70	1,819,121.20	93,831.70	6,676,866.10				
					2028	FISICO	65.00	65.00	65.00	65.00	65.00	65.00	65.00	65.00	65.00	65.00	65.00	65.00	65.00	780.00			
						COSTEO.S/	91,731.70	1,138,531.70	869,138.00	389,321.70	90,531.70	90,531.70	1,822,531.60	90,531.70	90,531.70	90,531.70	1,819,121.20	93,831.70	6,676,866.10				
AOI00151200504	ATENCIÓN DE CUIDADOS INTENSIVOS A PACIENTES CON QUEMADURAS	150130 - SAN BORJA	DIA-CAMA	Muy Alta	2026	FISICO	164.00	164.00	164.00	164.00	164.00	164.00	164.00	164.00	164.00	164.00	164.00	164.00	164.00	164.00	1,968.00		
						COSTEO.S/	574,601.26	247,805.26	305,472.26	252,805.26	247,805.26	247,805.26	315,887.26	247,805.26	247,805.26	247,805.26	247,805.26	305,387.26	258,305.26	3,499,290.12			
					2027	FISICO	164.00	164.00	164.00	164.00	164.00	164.00	164.00	164.00	164.00	164.00	164.00	164.00	164.00	164.00	164.00	164.00	1,968.00
						COSTEO.S/	258,605.26	247,805.26	305,472.26	252,805.26	247,805.26	247,805.26	315,887.26	247,805.26	247,805.26	247,805.26	247,805.26	305,387.26	258,305.26	3,183,294.12			
					2028	FISICO	164.00	164.00	164.00	164.00	164.00	164.00	164.00	164.00	164.00	164.00	164.00	164.00	164.00	1,968.00			
						COSTEO.S/	258,605.26	247,805.26	305,472.26	252,805.26	247,805.26	247,805.26	315,887.26	247,805.26	247,805.26	247,805.26	305,387.26	258,305.26	3,183,294.12				
AOI00151200505	ATENCIÓN EN CONSULTA EXTERNA A PACIENTES CON QUEMADURAS	150130 - SAN BORJA	CONSULTA	Muy Alta	2026	FISICO	123.00	123.00	123.00	123.00	123.00	123.00	123.00	123.00	123.00	123.00	123.00	123.00	123.00	123.00	1,476.00		
						COSTEO.S/	1,875.00	0.00	50,959.00	0.00	0.00	0.00	50,908.00	0.00	0.00	0.00	0.00	50,908.00	0.00	154,650.00			
					2027	FISICO	123.00	123.00	123.00	123.00	123.00	123.00	123.00	123.00	123.00	123.00	123.00	123.00	123.00	123.00	123.00	123.00	1,476.00
						COSTEO.S/	0.00	0.00	50,959.00	0.00	0.00	0.00	50,908.00	0.00	0.00	0.00	0.00	50,908.00	0.00	152,775.00			
					2028	FISICO	123.00	123.00	123.00	123.00	123.00	123.00	123.00	123.00	123.00	123.00	123.00	123.00	123.00	1,476.00			
						COSTEO.S/	0.00	0.00	50,959.00	0.00	0.00	0.00	50,908.00	0.00	0.00	0.00	50,908.00	0.00	152,775.00				
AOI00151200519	PROCEDIMIENTO AMBULATORIO PARA PACIENTES CON QUEMADURAS	150130 - SAN BORJA	ATENCION	Muy Alta	2026	FISICO	15.00	15.00	15.00	15.00	15.00	15.00	15.00	15.00	15.00	15.00	15.00	15.00	15.00	15.00	180.00		
						COSTEO.S/	0.00	0.00	0.00	10,000.00	0.00	0.00	0.00	6,000.00	0.00	0.00	4,500.00	0.00	20,500.00				
					2027	FISICO	15.00	15.00	15.00	15.00	15.00	15.00	15.00	15.00	15.00	15.00	15.00	15.00	15.00	15.00	15.00	15.00	180.00
						COSTEO.S/	0.00	0.00	0.00	10,000.00	0.00	0.00	0.00	6,000.00	0.00	0.00	4,500.00	0.00	20,500.00				
					2028	FISICO	15.00	15.00	15.00	15.00	15.00	15.00	15.00	15.00	15.00	15.00	15.00	15.00	15.00	180.00			
						COSTEO.S/	0.00	0.00	0.00	10,000.00	0.00	0.00	0.00	6,000.00	0.00	0.00	4,500.00	0.00	20,500.00				

OEI.06 - FORTALECER LA IMPLEMENTACIÓN DE LOS ESQUEMAS DE MODERNIZACIÓN EN EL MINISTERIO DE SALUD.

AEI.06.02 - GESTIÓN POR PROCESOS FORTALECIDA PARA EL EJERCICIO DE ROL Y FUNCIONES DEL MINISTERIO DE SALUD

CODIGO	ACTIVIDAD OPERATIVA	UBIGEO	U.M.	PRIORIDAD	PERIODO MULTIANUAL	PROGRAMACION MENSUAL												TOTAL ANUAL			
						META	01	02	03	04	05	06	07	08	09	10	11		12		
AOI00151200506	GESTIÓN ADMINISTRATIVA DE LA SUBUNIDAD DE ATENCIÓN INTEGRAL ESPECIALIZADA AL PACIENTE QUEMADO	150130 - SAN BORJA	ACCION	Muy Alta	2026	FISICO	3.00	3.00	3.00	3.00	3.00	3.00	3.00	3.00	6.00	3.00	3.00	3.00	3.00	39.00	
						COSTEO.S/	14,736.94	14,736.94	14,736.94	14,736.94	14,736.94	14,736.94	15,336.94	14,736.94	14,736.94	14,736.94	14,736.94	14,736.94	15,336.94	178,043.28	
						2027	FISICO	3.00	3.00	3.00	3.00	3.00	3.00	3.00	3.00	6.00	3.00	3.00	3.00	3.00	39.00
						COSTEO.S/	14,736.94	14,736.94	14,736.94	14,736.94	14,736.94	14,736.94	15,336.94	14,736.94	14,736.94	14,736.94	14,736.94	14,736.94	15,336.94	178,043.28	
					2028	FISICO	3.00	3.00	3.00	3.00	3.00	3.00	3.00	6.00	3.00	3.00	3.00	3.00	39.00		
						COSTEO.S/	14,736.94	14,736.94	14,736.94	14,736.94	14,736.94	14,736.94	15,336.94	14,736.94	14,736.94	14,736.94	14,736.94	15,336.94	178,043.28		

CENTRO DE COSTO: 11.09.01 - SUB UNIDAD DE ATENCIÓN INTEGRAL ESPECIALIZADA DE PEDIATRÍA Y SUB ESPECIALIDADES

OEI.02 - CONTRIBUIR A LA REDUCCIÓN DE LOS PRINCIPALES RIESGOS MODIFICABLES ATRIBUIDOS A LA CARGA DE ENFERMEDAD EN LA POBLACIÓN.

AEI.02.02 - INTERVENCIONES PARA EL MANEJO Y CONTROL DE CONDICIONES DE RIESGO PARA LA SALUD POR CURSO DE VIDA IMPLEMENTADOS PARA LA POBLACIÓN.

CODIGO	ACTIVIDAD OPERATIVA	UBIGEO	U.M.	PRIORIDAD	PERIODO MULTIANUAL	PROGRAMACION MENSUAL												TOTAL ANUAL			
						META	01	02	03	04	05	06	07	08	09	10	11		12		
AOI00151200502	4396201 - IDENTIFICACION Y EXAMEN DE SINTOMATICOS RESPIRATORIOS EN LAS ATENCIONES A PERSONAS > 15 AÑOS Y POBLACION VULNERABLE	150130 - SAN BORJA	PERSONA ATENDIDA	Muy Alta	2026	FISICO	20.00	20.00	20.00	20.00	20.00	20.00	20.00	20.00	20.00	20.00	20.00	20.00	20.00	240.00	
						COSTEO.S/	21,098.38	20,698.38	30,642.38	20,698.38	20,698.38	20,698.38	21,598.38	20,698.38	20,698.38	20,698.38	20,698.38	20,698.38	21,598.38	260,524.56	
						2027	FISICO	20.00	20.00	20.00	20.00	20.00	20.00	20.00	20.00	20.00	20.00	20.00	20.00	20.00	240.00
						COSTEO.S/	21,098.38	20,698.38	30,642.38	20,698.38	20,698.38	20,698.38	21,598.38	20,698.38	20,698.38	20,698.38	20,698.38	20,698.38	21,598.38	260,524.56	
					2028	FISICO	20.00	20.00	20.00	20.00	20.00	20.00	20.00	20.00	20.00	20.00	20.00	20.00	240.00		
						COSTEO.S/	21,098.38	20,698.38	30,642.38	20,698.38	20,698.38	20,698.38	21,598.38	20,698.38	20,698.38	20,698.38	20,698.38	21,598.38	260,524.56		

AOI00151200053	4396202 - SEGUIMIENTO DIAGNOSTICO AL SINTOMATICOS RESPIRATORIOS CON 2 RESULTADOS DE BACILOSCOPIA NEGATIVA	150130 - SAN BORJA	PERSONA ATENDIDA	Muy Alta	2026	FISICO	14.00	14.00	14.00	14.00	14.00	14.00	14.00	14.00	14.00	14.00	14.00	14.00	168.00			
						COSTEO.S/	0.00	0.00	640.00	0.00	0.00	0.00	0.00	0.00	0.00	0.00	0.00	0.00	0.00	0.00	640.00	
					2027	FISICO	14.00	14.00	14.00	14.00	14.00	14.00	14.00	14.00	14.00	14.00	14.00	14.00	14.00	14.00	14.00	168.00
						COSTEO.S/	0.00	0.00	640.00	0.00	0.00	0.00	0.00	0.00	0.00	0.00	0.00	0.00	0.00	0.00	0.00	640.00
					2028	FISICO	14.00	14.00	14.00	14.00	14.00	14.00	14.00	14.00	14.00	14.00	14.00	14.00	168.00			
						COSTEO.S/	0.00	0.00	640.00	0.00	0.00	0.00	0.00	0.00	0.00	0.00	0.00	0.00	640.00			
AOI00151200495	5000502 - ATENCION INTEGRAL PARA LA PREVENCIÓN DEL EMBARAZO ADOLESCENTE	150130 - SAN BORJA	ADOLESCENTE ATENDIDA	Muy Alta	2026	FISICO	50.00	50.00	50.00	50.00	50.00	50.00	50.00	50.00	50.00	50.00	50.00	50.00	50.00	600.00		
						COSTEO.S/	7,874.67	7,874.67	17,178.67	7,874.67	7,874.67	7,874.67	8,174.67	7,874.67	7,874.67	7,874.67	7,874.67	7,874.67	8,174.67	8,174.67	104,400.04	
					2027	FISICO	50.00	50.00	50.00	50.00	50.00	50.00	50.00	50.00	50.00	50.00	50.00	50.00	50.00	50.00	50.00	600.00
						COSTEO.S/	7,874.67	7,874.67	16,980.67	7,874.67	7,874.67	7,874.67	8,174.67	7,874.67	7,874.67	7,874.67	7,874.67	7,874.67	8,174.67	8,174.67	104,202.04	
					2028	FISICO	50.00	50.00	50.00	50.00	50.00	50.00	50.00	50.00	50.00	50.00	50.00	50.00	600.00			
						COSTEO.S/	7,874.67	7,874.67	17,178.67	7,874.67	7,874.67	7,874.67	8,174.67	7,874.67	7,874.67	7,874.67	7,874.67	8,174.67	104,400.04			
OEI.03 - CONTRIBUIR AL ACCESO A SERVICIOS DE SALUD EFICACES Y DE CALIDAD DE LA POBLACIÓN DEL PAÍS.																						
AEI.03.10 - PROGRAMAS PARA EL CONTROL Y ATENCIÓN INTEGRAL E INTEGRADA DE LAS ENFERMEDADES Y DAÑOS, EFICACES Y OPORTUNOS, CON ÉNFASIS EN LAS PRIORIDADES SANITARIAS NACIONALES.																						
CODIGO	ACTIVIDAD OPERATIVA	UBIGEO	U.M.	PRIORIDAD	PERIODO MULTIANUAL	PROGRAMACION MENSUAL												TOTAL ANUAL				
						META	01	02	03	04	05	06	07	08	09	10	11		12			
AOI00151200029	4395901 - ORIENTACIÓN/CONSEJERÍA EN VIH Y PREVENCIÓN DE ITS A POBLACIÓN ADULTA Y JOVEN	150130 - SAN BORJA	PERSONA INFORMADA	Muy Alta	2026	FISICO	20.00	20.00	20.00	20.00	20.00	20.00	20.00	20.00	20.00	20.00	20.00	20.00	20.00	240.00		
						COSTEO.S/	0.00	0.00	2,000.00	0.00	0.00	0.00	0.00	0.00	0.00	0.00	0.00	0.00	0.00	0.00	2,000.00	
					2027	FISICO	20.00	20.00	20.00	20.00	20.00	20.00	20.00	20.00	20.00	20.00	20.00	20.00	20.00	20.00	20.00	240.00
						COSTEO.S/	0.00	0.00	2,000.00	0.00	0.00	0.00	0.00	0.00	0.00	0.00	0.00	0.00	0.00	0.00	0.00	2,000.00
					2028	FISICO	20.00	20.00	20.00	20.00	20.00	20.00	20.00	20.00	20.00	20.00	20.00	20.00	240.00			
						COSTEO.S/	0.00	0.00	2,000.00	0.00	0.00	0.00	0.00	0.00	0.00	0.00	0.00	0.00	2,000.00			
AOI00151200046	3331401 - ATENCION EDA CON ALGUN GRADO DE DESHIDRATACION	150130 - SAN BORJA	CASO TRATADO	Muy Alta	2026	FISICO	25.00	25.00	25.00	22.00	22.00	22.00	22.00	22.00	22.00	22.00	22.00	22.00	25.00	276.00		
						COSTEO.S/	362,613.66	15,141.90	15,141.90	97,117.90	248,284.16	20,041.90	115,072.90	15,141.90	248,284.16	97,117.90	15,195.90	15,741.90	1,264,896.08			
					2027	FISICO	25.00	25.00	25.00	22.00	22.00	22.00	22.00	22.00	22.00	22.00	22.00	22.00	25.00	276.00		
						COSTEO.S/	356,634.66	15,141.90	15,141.90	97,117.90	248,284.16	20,041.90	115,072.90	15,141.90	248,284.16	97,117.90	15,195.90	15,741.90	1,258,917.08			
					2028	FISICO	25.00	25.00	25.00	22.00	22.00	22.00	22.00	22.00	22.00	22.00	25.00	276.00				
						COSTEO.S/	356,634.66	15,141.90	15,141.90	97,117.90	248,284.16	20,041.90	115,072.90	15,141.90	248,284.16	97,117.90	15,195.90	15,741.90	1,258,917.08			
AOI00151200047	3331402 - ATENCION EDA CON DESHIDRATACION GRAVE SIN Y CON SHOCK	150130 - SAN BORJA	CASO TRATADO	Muy Alta	2026	FISICO	5.00	5.00	5.00	2.00	2.00	2.00	2.00	3.00	3.00	3.00	3.00	5.00	40.00			
						COSTEO.S/	100.00	100.00	100.00	100.00	100.00	100.00	100.00	100.00	100.00	100.00	100.00	100.00	100.00	1,200.00		
					2027	FISICO	5.00	5.00	5.00	2.00	2.00	2.00	2.00	3.00	3.00	3.00	3.00	5.00	40.00			
						COSTEO.S/	100.00	100.00	100.00	100.00	100.00	100.00	100.00	100.00	100.00	100.00	100.00	100.00	1,200.00			
					2028	FISICO	5.00	5.00	5.00	2.00	2.00	2.00	3.00	3.00	3.00	3.00	5.00	40.00				
						COSTEO.S/	100.00	100.00	100.00	100.00	100.00	100.00	100.00	100.00	100.00	100.00	100.00	1,200.00				
AOI00151200050	3331501 - ANEMIA	150130 - SAN BORJA	CASO TRATADO	Muy Alta	2026	FISICO	100.00	100.00	100.00	100.00	100.00	100.00	100.00	100.00	100.00	100.00	100.00	100.00	1,200.00			
						COSTEO.S/	13,468.85	12,383.35	27,383.35	12,995.85	12,383.35	12,383.35	13,606.35	12,383.35	12,383.35	12,830.85	12,383.35	12,683.35	167,268.70			
					2027	FISICO	100.00	100.00	100.00	100.00	100.00	100.00	100.00	100.00	100.00	100.00	100.00	100.00	1,200.00			
						COSTEO.S/	13,468.85	12,383.35	27,383.35	12,995.85	12,383.35	12,383.35	13,606.35	12,383.35	12,383.35	12,830.85	12,383.35	12,683.35	167,268.70			
					2028	FISICO	100.00	100.00	100.00	100.00	100.00	100.00	100.00	100.00	100.00	100.00	1,200.00					
						COSTEO.S/	13,468.85	12,383.35	27,383.35	12,995.85	12,383.35	12,383.35	13,606.35	12,383.35	12,830.85	12,383.35	12,683.35	167,268.70				
AOI00151200054	3331301 - INFECCIONES RESPIRATORIAS AGUDAS CON COMPLICACIONES	150130 - SAN BORJA	CASO TRATADO	Muy Alta	2026	FISICO	30.00	30.00	30.00	30.00	30.00	30.00	30.00	30.00	30.00	30.00	30.00	30.00	360.00			
						COSTEO.S/	91,990.98	89,990.98	191,865.98	116,990.98	93,579.98	89,990.98	94,190.98	166,865.98	118,500.98	89,990.98	89,990.98	94,190.98	1,328,140.76			
					2027	FISICO	30.00	30.00	30.00	30.00	30.00	30.00	30.00	30.00	30.00	30.00	30.00	30.00	360.00			
						COSTEO.S/	91,990.98	89,990.98	191,865.98	116,990.98	101,702.98	89,990.98	94,190.98	166,865.98	110,240.98	89,990.98	89,990.98	94,190.98	1,328,003.76			
					2028	FISICO	30.00	30.00	30.00	30.00	30.00	30.00	30.00	30.00	30.00	30.00	360.00					
						COSTEO.S/	91,990.98	89,990.98	191,865.98	116,990.98	101,826.98	89,990.98	94,190.98	166,865.98	110,240.98	89,990.98	94,190.98	1,328,127.76				

AOI00151200055	3331302 - NEUMONIA GRAVE O ENFERMEDAD MUY GRAVE EN NIÑOS MENORES DE 2 MESES	150130 - SAN BORJA	CASO TRATADO	Muy Alta	2026	FISICO	3.00	3.00	3.00	3.00	3.00	3.00	3.00	3.00	3.00	3.00	3.00	36.00				
					2027	COSTEO.S/	100.00	100.00	100.00	100.00	100.00	100.00	100.00	100.00	100.00	100.00	100.00	100.00	100.00	100.00	1,200.00	
						FISICO	3.00	3.00	3.00	3.00	3.00	3.00	3.00	3.00	3.00	3.00	3.00	3.00	3.00	3.00	3.00	36.00
						COSTEO.S/	100.00	100.00	100.00	100.00	100.00	100.00	100.00	100.00	100.00	100.00	100.00	100.00	100.00	100.00	100.00	1,200.00
AOI00151200056	3331305 - NEUMONIA Y ENFERMEDAD MUY GRAVE EN NIÑOS DE 2 MESES A 4 AÑOS	150130 - SAN BORJA	CASO TRATADO	Muy Alta	2026	FISICO	100.00	100.00	100.00	100.00	100.00	100.00	100.00	100.00	100.00	100.00	100.00	100.00	1,200.00			
					2027	COSTEO.S/	489,275.31	18,479.42	18,479.42	172,589.17	54,230.42	24,954.42	194,557.92	18,479.42	66,789.64	172,594.17	18,548.17	19,379.42	1,268,356.90			
						FISICO	100.00	100.00	100.00	100.00	100.00	100.00	100.00	100.00	100.00	100.00	100.00	100.00	100.00	1,200.00		
						COSTEO.S/	286,032.41	18,479.42	18,479.42	174,847.97	54,030.42	24,954.42	196,816.72	18,479.42	66,789.64	174,894.37	18,548.17	19,379.42	1,071,731.80			
AOI00151200085	4398308 - DETECCION Y DIAGNOSTICO DE CASOS DE BARTONELOSIS	150130 - SAN BORJA	PERSONA DIAGNOSTICADA	Muy Alta	2026	FISICO	2.00	2.00	2.00	2.00	2.00	2.00	2.00	1.00	1.00	1.00	1.00	20.00				
					2027	COSTEO.S/	190.00	0.00	0.00	0.00	0.00	0.00	0.00	0.00	0.00	0.00	0.00	0.00	0.00	190.00		
						FISICO	2.00	2.00	2.00	2.00	2.00	2.00	2.00	2.00	1.00	1.00	1.00	1.00	1.00	20.00		
						COSTEO.S/	190.00	0.00	0.00	0.00	0.00	0.00	0.00	0.00	0.00	0.00	0.00	0.00	0.00	190.00		
AOI00151200086	4398309 - TRATAMIENTO DE CASOS DE BARTONELOSIS AGUDA	150130 - SAN BORJA	PERSONA TRATADA	Muy Alta	2026	FISICO	2.00	2.00	2.00	2.00	2.00	2.00	2.00	1.00	1.00	1.00	1.00	20.00				
					2027	COSTEO.S/	0.00	0.00	696.00	0.00	0.00	0.00	0.00	0.00	0.00	0.00	0.00	0.00	0.00	696.00		
						FISICO	2.00	2.00	2.00	2.00	2.00	2.00	2.00	2.00	1.00	1.00	1.00	1.00	1.00	20.00		
						COSTEO.S/	0.00	0.00	696.00	0.00	0.00	0.00	0.00	0.00	0.00	0.00	0.00	0.00	0.00	696.00		
AOI00151200087	4398310 - TRATAMIENTO DE CASOS DE BARTONELOSIS AGUDA GRAVE	150130 - SAN BORJA	PERSONA TRATADA	Muy Alta	2026	FISICO	0.00	0.00	0.00	0.00	0.00	0.00	0.00	0.00	0.00	1.00	0.00	1.00				
					2027	COSTEO.S/	285.00	0.00	4,200.00	1,075.00	1,500.00	0.00	0.00	0.00	2,575.00	0.00	0.00	0.00	0.00	9,635.00		
						FISICO	0.00	0.00	0.00	0.00	0.00	0.00	0.00	0.00	0.00	0.00	0.00	1.00	0.00	1.00		
						COSTEO.S/	285.00	0.00	4,200.00	1,075.00	1,500.00	0.00	0.00	0.00	2,575.00	0.00	0.00	0.00	0.00	9,635.00		
AOI00151200088	4398409 - DIAGNOSTICO LABORATORIAL DE BRUCELA	150130 - SAN BORJA	PERSONA DIAGNOSTICADA	Muy Alta	2026	FISICO	1.00	0.00	1.00	0.00	1.00	0.00	1.00	0.00	1.00	0.00	1.00	0.00	6.00			
					2027	COSTEO.S/	7,570.95	7,570.95	7,570.95	11,092.08	8,090.95	7,570.95	7,870.95	7,570.95	7,570.95	7,570.95	7,570.95	7,870.95	95,492.53			
						FISICO	1.00	0.00	1.00	0.00	1.00	0.00	1.00	0.00	1.00	0.00	1.00	0.00	6.00			
						COSTEO.S/	7,570.95	7,570.95	7,570.95	11,092.08	8,090.95	7,570.95	7,870.95	7,570.95	7,570.95	7,570.95	7,570.95	7,870.95	95,492.53			
AOI00151200092	4398429 - DIAGNOSTICO LABORATORIAL DE EQUINOCOCOSIS	150130 - SAN BORJA	PERSONA DIAGNOSTICADA	Muy Alta	2026	FISICO	4.00	4.00	4.00	4.00	4.00	4.00	4.00	4.00	4.00	3.00	3.00	45.00				
					2027	COSTEO.S/	0.00	0.00	0.00	2,400.00	699.00	3,000.00	0.00	0.00	0.00	0.00	0.00	0.00	6,099.00			
						FISICO	4.00	4.00	4.00	4.00	4.00	4.00	4.00	4.00	4.00	3.00	3.00	3.00	45.00			
						COSTEO.S/	0.00	0.00	0.00	2,400.00	699.00	3,000.00	0.00	0.00	0.00	0.00	0.00	0.00	6,099.00			
AOI00151200220	ATENCIÓN EN CONSULTA EXTERNA DE PEDIATRÍA Y SUBESPECIALIDADES	150130 - SAN BORJA	ATENCION	Muy Alta	2026	FISICO	3,644.00	3,644.00	3,644.00	3,644.00	3,644.00	3,644.00	3,644.00	3,644.00	3,644.00	3,644.00	3,644.00	43,728.00				
					2027	COSTEO.S/	2,006,679.68	2,049,479.68	2,007,539.68	2,003,479.68	2,003,479.68	2,023,519.68	2,015,479.68	2,003,479.68	2,003,479.68	2,003,479.68	2,003,479.68	2,015,479.66	24,139,056.14			
						FISICO	3,644.00	3,644.00	3,644.00	3,644.00	3,644.00	3,644.00	3,644.00	3,644.00	3,644.00	3,644.00	3,644.00	3,644.00	43,728.00			
						COSTEO.S/	2,276,454.22	2,319,254.22	2,273,254.22	2,273,254.22	2,273,254.22	2,273,254.22	2,285,254.22	2,273,254.22	2,273,254.22	2,273,254.22	2,273,254.22	2,285,254.22	27,352,250.64			

					2028	FISICO	3,644.00	3,644.00	3,644.00	3,644.00	3,644.00	3,644.00	3,644.00	3,644.00	3,644.00	3,644.00	43,728.00			
						COSTEO.S/	2,583,251.94	2,626,051.94	2,580,051.94	2,580,051.94	2,580,051.94	2,580,051.94	2,592,051.94	2,580,051.94	2,580,051.94	2,592,052.00	31,033,823.34			
AOI00151200261	4398411 - PERSONAS TRATADAS CON DIAGNOSTICO DE BRUCELOSIS	150130 - SAN BORJA	PERSONA TRATADA	Muy Alta	2026	FISICO	0.00	0.00	1.00	0.00	0.00	1.00	0.00	0.00	1.00	0.00	3.00			
						COSTEO.S/	0.00	0.00	69,900.00	5,675.00	10,680.00	0.00	0.00	0.00	0.00	0.00	0.00	0.00	86,255.00	
					2027	FISICO	0.00	0.00	1.00	0.00	0.00	1.00	0.00	0.00	1.00	0.00	0.00	0.00	3.00	
						COSTEO.S/	0.00	0.00	69,900.00	5,675.00	0.00	0.00	0.00	0.00	0.00	0.00	0.00	0.00	75,575.00	
					2028	FISICO	0.00	0.00	1.00	0.00	0.00	1.00	0.00	0.00	1.00	0.00	0.00	0.00	3.00	
						COSTEO.S/	0.00	0.00	69,900.00	5,675.00	10,680.00	0.00	0.00	0.00	0.00	0.00	0.00	0.00	86,255.00	
AOI00151200267	3331502 - SOB/ASMA	150130 - SAN BORJA	CASO TRATADO	Muy Alta	2026	FISICO	200.00	200.00	200.00	200.00	200.00	200.00	200.00	200.00	200.00	200.00	200.00	2,400.00		
						COSTEO.S/	149,258.44	74,463.41	370,288.41	79,388.74	100,674.91	74,463.41	90,805.24	74,463.41	100,650.41	75,113.73	74,463.41	78,063.41	1,342,096.93	
					2027	FISICO	200.00	200.00	200.00	200.00	200.00	200.00	200.00	200.00	200.00	200.00	200.00	200.00	2,400.00	
						COSTEO.S/	144,088.10	74,463.41	370,288.41	83,099.00	100,674.91	74,463.41	94,515.50	74,463.41	100,650.41	78,891.98	74,463.41	78,063.41	1,348,125.36	
					2028	FISICO	200.00	200.00	200.00	200.00	200.00	200.00	200.00	200.00	200.00	200.00	200.00	200.00	2,400.00	
						COSTEO.S/	144,088.10	74,463.41	370,288.41	83,099.00	100,674.91	74,463.41	94,515.50	74,463.41	100,650.41	78,891.98	74,463.41	78,063.41	1,348,125.36	
AOI00151200299	4397301 - DESPISTAJE Y DIAGNOSTICO DE TB Y VIH/SIDA	150130 - SAN BORJA	PERSONA ATENDIDA	Muy Alta	2026	FISICO	1.00	1.00	1.00	1.00	1.00	1.00	1.00	1.00	1.00	1.00	0.00	11.00		
						COSTEO.S/	7,570.95	7,570.95	7,744.95	7,570.95	7,570.95	7,570.95	7,870.95	7,570.95	7,570.95	7,570.95	7,570.95	7,870.95	91,625.40	
					2027	FISICO	1.00	1.00	1.00	1.00	1.00	1.00	1.00	1.00	1.00	1.00	1.00	1.00	0.00	11.00
						COSTEO.S/	7,570.95	7,570.95	7,744.95	7,570.95	7,570.95	7,570.95	7,870.95	7,570.95	7,570.95	7,570.95	7,570.95	7,870.95	91,625.40	
					2028	FISICO	1.00	1.00	1.00	1.00	1.00	1.00	1.00	1.00	1.00	1.00	1.00	1.00	0.00	11.00
						COSTEO.S/	7,570.95	7,570.95	7,744.95	7,570.95	7,570.95	7,570.95	7,870.95	7,570.95	7,570.95	7,570.95	7,570.95	7,870.95	91,625.40	
AOI00151200302	ATENCIÓN EN HOSPITALIZACIÓN DE PEDIATRÍA Y SUBESPECIALIDADES	150130 - SAN BORJA	DIA-CAMA	Muy Alta	2026	FISICO	990.00	990.00	990.00	990.00	990.00	990.00	990.00	990.00	990.00	990.00	990.00	11,880.00		
						COSTEO.S/	461,249.70	445,769.70	589,804.70	445,769.70	445,769.70	445,769.70	461,969.70	445,769.70	445,769.70	445,769.70	445,769.70	461,969.70	5,541,151.40	
					2027	FISICO	990.00	990.00	990.00	990.00	990.00	990.00	990.00	990.00	990.00	990.00	990.00	990.00	11,880.00	
						COSTEO.S/	450,569.70	445,769.70	493,254.70	445,769.70	445,769.70	445,769.70	461,969.70	445,769.70	445,769.70	445,769.70	445,769.70	461,969.70	5,433,921.40	
					2028	FISICO	990.00	990.00	990.00	990.00	990.00	990.00	990.00	990.00	990.00	990.00	990.00	990.00	11,880.00	
						COSTEO.S/	450,569.70	445,769.70	578,499.70	445,769.70	445,769.70	445,769.70	461,969.70	445,769.70	445,769.70	445,769.70	445,769.70	461,969.70	5,519,166.40	
AOI00151200336	4398318 - LOCALIZACION Y DIAGNOSTICO DE CASOS DE CHAGAS EN MENORES DE 15 AÑOS	150130 - SAN BORJA	PERSONA DIAGNOSTICADA	Muy Alta	2026	FISICO	0.00	0.00	0.00	0.00	1.00	0.00	0.00	0.00	0.00	0.00	0.00	1.00		
						COSTEO.S/	532.00	0.00	532.00	0.00	532.00	0.00	532.00	0.00	532.00	0.00	532.00	0.00	3,192.00	
					2027	FISICO	0.00	0.00	0.00	0.00	1.00	0.00	0.00	0.00	0.00	0.00	0.00	0.00	1.00	
						COSTEO.S/	532.00	0.00	532.00	0.00	532.00	0.00	532.00	0.00	532.00	0.00	532.00	0.00	3,192.00	
					2028	FISICO	0.00	0.00	0.00	0.00	1.00	0.00	0.00	0.00	0.00	0.00	0.00	0.00	1.00	
						COSTEO.S/	532.00	0.00	532.00	0.00	532.00	0.00	532.00	0.00	532.00	0.00	532.00	0.00	3,192.00	
AOI00151200338	ATENCIÓN ESPECIALIZADA EN ENFERMEDADES RARAS Y HUÉRFANAS DE PEDIATRÍA	150130 - SAN BORJA	CONSULTA	Muy Alta	2026	FISICO	2,340.00	2,340.00	2,340.00	2,340.00	2,340.00	2,340.00	2,340.00	2,340.00	2,340.00	2,340.00	2,340.00	28,080.00		
						COSTEO.S/	1,412,799.96	1,404,547.96	1,404,547.96	1,404,547.96	1,446,474.96	1,404,547.96	1,404,547.96	1,404,547.96	1,451,497.96	1,407,131.96	1,404,547.96	1,404,547.96	16,954,288.55	
					2027	FISICO	2,340.00	2,340.00	2,340.00	2,340.00	2,340.00	2,340.00	2,340.00	2,340.00	2,340.00	2,340.00	2,340.00	2,340.00	28,080.00	
						COSTEO.S/	1,415,402.25	1,407,150.25	1,407,150.25	1,407,150.25	1,500,965.65	1,407,150.25	1,407,150.25	1,407,150.25	1,407,150.25	1,407,150.25	1,407,150.25	1,407,150.25	16,987,870.40	
					2028	FISICO	2,340.00	2,340.00	2,340.00	2,340.00	2,340.00	2,340.00	2,340.00	2,340.00	2,340.00	2,340.00	2,340.00	2,340.00	28,080.00	
						COSTEO.S/	1,420,015.40	1,411,763.40	1,411,763.40	1,411,763.40	1,507,838.20	1,411,763.40	1,411,763.40	1,411,763.40	1,411,763.40	1,411,763.40	1,411,763.40	1,411,763.45	17,045,487.65	
AOI00151200355	4398430 - PERSONA TRATADA CON DIAGNOSTICO DE EQUINOCOCOSIS	150101 - LIMA	PERSONA TRATADA	Muy Alta	2026	FISICO	4.00	4.00	4.00	4.00	4.00	4.00	4.00	4.00	3.00	3.00	3.00	45.00		
						COSTEO.S/	0.00	0.00	0.00	3,243.13	0.00	0.00	0.00	0.00	0.00	0.00	0.00	3,243.13		
					2027	FISICO	4.00	4.00	4.00	4.00	4.00	4.00	4.00	4.00	4.00	3.00	3.00	3.00	45.00	
						COSTEO.S/	0.00	0.00	0.00	1,993.13	0.00	0.00	0.00	0.00	0.00	0.00	0.00	1,993.13		
					2028	FISICO	4.00	4.00	4.00	4.00	4.00	4.00	4.00	4.00	4.00	3.00	3.00	3.00	45.00	
						COSTEO.S/	0.00	0.00	0.00	3,243.13	0.00	0.00	0.00	0.00	0.00	0.00	0.00	0.00	3,243.13	

AOI00151200360	TELEORIENTACIÓN EN PEDIATRÍA Y SUBESPECIALIDADES	150130 - SAN BORJA	CONSULTA	Muy Alta	2026	FISICO	370.00	370.00	370.00	370.00	370.00	370.00	370.00	370.00	370.00	370.00	370.00	4,440.00				
						COSTEO.S/	0.00	0.00	0.00	0.00	0.00	10,000.00	0.00	0.00	0.00	0.00	0.00	0.00	0.00	0.00	10,000.00	
					2027	FISICO	370.00	370.00	370.00	370.00	370.00	370.00	370.00	370.00	370.00	370.00	370.00	370.00	370.00	370.00	370.00	4,440.00
						COSTEO.S/	0.00	0.00	0.00	0.00	0.00	0.00	10,000.00	0.00	0.00	0.00	0.00	0.00	0.00	0.00	0.00	10,000.00
					2028	FISICO	370.00	370.00	370.00	370.00	370.00	370.00	370.00	370.00	370.00	370.00	370.00	4,440.00				
						COSTEO.S/	0.00	0.00	0.00	0.00	0.00	10,000.00	0.00	0.00	0.00	0.00	0.00	10,000.00				
AOI00151200371	PROCEDIMIENTOS DE SALUD EN PEDIATRÍA Y SUBESPECIALIDADES	150130 - SAN BORJA	PROCEDIMIENTOS	Muy Alta	2026	FISICO	4,539.00	4,539.00	4,539.00	4,539.00	4,539.00	4,539.00	4,539.00	4,539.00	4,539.00	4,539.00	4,539.00	54,468.00				
						COSTEO.S/	10,450.00	0.00	295,196.75	0.00	0.00	283,196.75	0.00	0.00	283,196.75	0.00	0.00	283,196.74	1,155,236.99			
					2027	FISICO	4,539.00	4,539.00	4,539.00	4,539.00	4,539.00	4,539.00	4,539.00	4,539.00	4,539.00	4,539.00	4,539.00	4,539.00	4,539.00	4,539.00	54,468.00	
						COSTEO.S/	10,450.00	0.00	353,871.68	0.00	0.00	341,871.68	0.00	0.00	341,871.68	0.00	0.00	341,871.68	1,389,936.72			
					2028	FISICO	4,539.00	4,539.00	4,539.00	4,539.00	4,539.00	4,539.00	4,539.00	4,539.00	4,539.00	4,539.00	54,468.00					
						COSTEO.S/	10,450.00	0.00	424,859.08	0.00	0.00	412,859.08	0.00	0.00	412,859.08	0.00	412,859.08	1,673,886.32				
AOI00151200372	ATENCIÓN DE HEMODIÁLISIS POR INSUFICIENCIA RENAL EN HOSPITALIZACIÓN DE PEDIATRÍA	150130 - SAN BORJA	ATENCION	Muy Alta	2026	FISICO	3.00	3.00	3.00	3.00	3.00	3.00	3.00	3.00	3.00	3.00	3.00	36.00				
						COSTEO.S/	0.00	0.00	481,550.00	0.00	0.00	0.00	0.00	0.00	0.00	0.00	0.00	0.00	481,550.00			
					2027	FISICO	3.00	3.00	3.00	3.00	3.00	3.00	3.00	3.00	3.00	3.00	3.00	3.00	3.00	36.00		
						COSTEO.S/	0.00	0.00	495,150.00	0.00	0.00	0.00	0.00	0.00	0.00	0.00	0.00	0.00	495,150.00			
					2028	FISICO	3.00	3.00	3.00	3.00	3.00	3.00	3.00	3.00	3.00	3.00	36.00					
						COSTEO.S/	0.00	0.00	521,150.00	0.00	0.00	0.00	0.00	0.00	0.00	0.00	521,150.00					
AOI00151200373	0215097 - DIAGNOSTICO DEL CANCER DE HIGADO	150130 - SAN BORJA	PERSONA DIAGNOSTICADA	Muy Alta	2026	FISICO	1.00	1.00	1.00	1.00	1.00	0.00	1.00	0.00	1.00	1.00	1.00	0.00	9.00			
						COSTEO.S/	7,570.95	7,570.95	7,570.95	7,570.95	18,468.35	7,570.95	7,870.95	7,570.95	7,570.95	7,570.95	7,570.95	7,870.95	102,348.80			
					2027	FISICO	1.00	1.00	1.00	1.00	1.00	0.00	1.00	0.00	1.00	1.00	1.00	1.00	0.00	9.00		
						COSTEO.S/	7,570.95	7,570.95	7,570.95	7,570.95	11,968.35	7,570.95	7,870.95	7,570.95	7,570.95	7,570.95	7,570.95	7,870.95	95,848.80			
					2028	FISICO	1.00	1.00	1.00	1.00	1.00	0.00	1.00	0.00	1.00	1.00	0.00	9.00				
						COSTEO.S/	7,570.95	7,570.95	7,570.95	7,570.95	11,968.35	7,570.95	7,870.95	7,570.95	7,570.95	7,570.95	7,870.95	95,848.80				
AOI00151200374	0215098 - TRATAMIENTO DEL CANCER DE HIGADO	150130 - SAN BORJA	PERSONA TRATADA	Muy Alta	2026	FISICO	3.00	3.00	3.00	3.00	2.00	2.00	2.00	2.00	2.00	2.00	2.00	2.00	28.00			
						COSTEO.S/	10,108.67	9,394.67	30,444.67	9,394.67	9,394.67	9,394.67	9,694.67	9,394.67	9,394.67	9,394.67	9,394.67	9,394.67	9,694.67	135,100.04		
					2027	FISICO	3.00	3.00	3.00	3.00	2.00	2.00	2.00	2.00	2.00	2.00	2.00	2.00	2.00	28.00		
						COSTEO.S/	10,108.67	9,394.67	30,444.67	9,394.67	9,394.67	9,394.67	9,694.67	9,394.67	9,394.67	9,394.67	9,394.67	9,394.67	9,694.67	135,100.04		
					2028	FISICO	3.00	3.00	3.00	3.00	2.00	2.00	2.00	2.00	2.00	2.00	28.00					
						COSTEO.S/	10,108.67	9,394.67	30,444.67	9,394.67	9,394.67	9,694.67	9,394.67	9,394.67	9,394.67	9,694.67	135,100.04					
AOI00151200375	INTERCONSULTA EN PEDIATRÍA Y SUBESPECIALIDADES	150130 - SAN BORJA	CONSULTA	Muy Alta	2026	FISICO	1,914.00	1,914.00	1,914.00	1,914.00	1,914.00	1,914.00	1,914.00	1,914.00	1,914.00	1,914.00	1,914.00	22,968.00				
						COSTEO.S/	100.00	100.00	100.00	100.00	100.00	100.00	100.00	100.00	100.00	100.00	100.00	100.00	1,200.00			
					2027	FISICO	1,914.00	1,914.00	1,914.00	1,914.00	1,914.00	1,914.00	1,914.00	1,914.00	1,914.00	1,914.00	1,914.00	1,914.00	1,914.00	22,968.00		
						COSTEO.S/	100.00	100.00	100.00	100.00	100.00	100.00	100.00	100.00	100.00	100.00	100.00	100.00	100.00	1,200.00		
					2028	FISICO	1,914.00	1,914.00	1,914.00	1,914.00	1,914.00	1,914.00	1,914.00	1,914.00	1,914.00	1,914.00	22,968.00					
						COSTEO.S/	100.00	100.00	100.00	100.00	100.00	100.00	100.00	100.00	100.00	100.00	1,200.00					
AOI00151200419	4395902 - TAMIZAJE Y DIAGNOSTICO PARA VIH A POBLACIÓN ADULTA Y JOVEN	150130 - SAN BORJA	PERSONA TAMIZADA	Muy Alta	2026	FISICO	20.00	20.00	20.00	20.00	20.00	20.00	20.00	20.00	20.00	20.00	20.00	240.00				
						COSTEO.S/	100.00	100.00	100.00	100.00	100.00	100.00	100.00	100.00	100.00	100.00	100.00	100.00	1,200.00			
					2027	FISICO	20.00	20.00	20.00	20.00	20.00	20.00	20.00	20.00	20.00	20.00	20.00	20.00	240.00			
						COSTEO.S/	100.00	100.00	100.00	100.00	100.00	100.00	100.00	100.00	100.00	100.00	100.00	100.00	1,200.00			
					2028	FISICO	20.00	20.00	20.00	20.00	20.00	20.00	20.00	20.00	20.00	240.00						
						COSTEO.S/	100.00	100.00	100.00	100.00	100.00	100.00	100.00	100.00	100.00	1,200.00						
AOI00151200488	4397302 - DESPISTAJE Y DIAGNOSTICO PARA VIH A PACIENTES CON TB Y DIABETES MELLITUS	150130 - SAN BORJA	PERSONA ATENDIDA	Muy Alta	2026	FISICO	1.00	0.00	0.00	0.00	0.00	0.00	0.00	0.00	0.00	0.00	1.00					
						COSTEO.S/	100.00	100.00	100.00	100.00	100.00	100.00	100.00	100.00	100.00	100.00	100.00	1,200.00				
					2027	FISICO	1.00	0.00	0.00	0.00	0.00	0.00	0.00	0.00	0.00	0.00	0.00	1.00				
						COSTEO.S/	100.00	100.00	100.00	100.00	100.00	100.00	100.00	100.00	1,200.00							

						2028	FISICO	1.00	0.00	0.00	0.00	0.00	0.00	0.00	0.00	0.00	0.00	0.00	0.00	0.00	1.00				
							COSTEO.S/	100.00	100.00	100.00	100.00	100.00	100.00	100.00	100.00	100.00	100.00	100.00	100.00	100.00	1,200.00				
AOI00151200489	4397303 - DESPISTAJE Y DIAGNOSTICO PARA PACIENTES CON TB E INSUFICIENCIA RENAL	150130 - SAN BORJA	PERSONA ATENDIDA	Muy Alta		2026	FISICO	1.00	0.00	0.00	0.00	0.00	0.00	0.00	0.00	0.00	0.00	0.00	0.00	0.00	0.00	1.00			
							COSTEO.S/	100.00	100.00	100.00	100.00	100.00	100.00	100.00	100.00	100.00	100.00	100.00	100.00	100.00	100.00	100.00	100.00	1,200.00	
						2027	FISICO	1.00	0.00	0.00	0.00	0.00	0.00	0.00	0.00	0.00	0.00	0.00	0.00	0.00	0.00	0.00	0.00	0.00	1.00
							COSTEO.S/	100.00	100.00	100.00	100.00	100.00	100.00	100.00	100.00	100.00	100.00	100.00	100.00	100.00	100.00	100.00	100.00	100.00	1,200.00
					2028	FISICO	1.00	0.00	0.00	0.00	0.00	0.00	0.00	0.00	0.00	0.00	0.00	0.00	0.00	0.00	1.00				
							COSTEO.S/	100.00	100.00	100.00	100.00	100.00	100.00	100.00	100.00	100.00	100.00	100.00	100.00	100.00	1,200.00				
AOI00151200490	4397304 - DESPISTAJE Y DIAGNOSTICO DE TB Y ASMA	150130 - SAN BORJA	PERSONA ATENDIDA	Muy Alta		2026	FISICO	1.00	0.00	0.00	0.00	0.00	0.00	0.00	0.00	0.00	0.00	0.00	0.00	0.00	0.00	1.00			
							COSTEO.S/	7,330.98	6,930.98	6,930.98	6,930.98	6,930.98	6,930.98	6,930.98	7,230.98	6,930.98	6,930.98	6,930.98	6,930.98	6,930.98	6,930.98	7,230.98	84,171.76		
						2027	FISICO	1.00	0.00	0.00	0.00	0.00	0.00	0.00	0.00	0.00	0.00	0.00	0.00	0.00	0.00	0.00	0.00	1.00	
							COSTEO.S/	7,330.98	6,930.98	6,930.98	6,930.98	6,930.98	6,930.98	6,930.98	7,230.98	6,930.98	6,930.98	6,930.98	6,930.98	6,930.98	6,930.98	7,230.98	84,171.76		
					2028	FISICO	1.00	0.00	0.00	0.00	0.00	0.00	0.00	0.00	0.00	0.00	0.00	0.00	0.00	0.00	1.00				
							COSTEO.S/	7,330.98	6,930.98	6,930.98	6,930.98	6,930.98	7,230.98	6,930.98	6,930.98	6,930.98	6,930.98	6,930.98	6,930.98	7,230.98	84,171.76				
AOI00151200500	4396401 - DIAGNOSTICO DE TUBERCULOSIS PULMONAR	150130 - SAN BORJA	PERSONA DIAGNOSTICADA	Muy Alta		2026	FISICO	1.00	1.00	1.00	0.00	1.00	0.00	1.00	0.00	1.00	0.00	1.00	0.00	1.00	0.00	7.00			
							COSTEO.S/	26,354.15	25,954.15	37,554.15	88,086.31	37,054.15	25,954.15	27,154.15	25,954.15	25,954.15	25,954.15	25,954.15	25,954.15	27,154.15	399,081.96				
						2027	FISICO	1.00	1.00	1.00	0.00	1.00	0.00	1.00	0.00	1.00	0.00	1.00	0.00	1.00	0.00	1.00	0.00	7.00	
							COSTEO.S/	26,354.15	25,954.15	26,874.15	88,086.31	37,054.15	25,954.15	27,154.15	25,954.15	25,954.15	25,954.15	25,954.15	27,154.15	388,401.96					
					2028	FISICO	1.00	1.00	1.00	0.00	1.00	0.00	1.00	0.00	1.00	0.00	1.00	0.00	1.00	0.00	7.00				
							COSTEO.S/	26,354.15	25,954.15	37,554.15	88,086.31	37,054.15	25,954.15	27,154.15	25,954.15	25,954.15	25,954.15	25,954.15	27,154.15	399,081.96					
AOI00151200501	4396402 - DIAGNOSTICO DE TUBERCULOSIS EXTRA PULMONAR	150130 - SAN BORJA	PERSONA DIAGNOSTICADA	Muy Alta		2026	FISICO	1.00	0.00	0.00	1.00	0.00	0.00	1.00	0.00	0.00	0.00	1.00	0.00	0.00	0.00	4.00			
							COSTEO.S/	0.00	0.00	12,310.00	0.00	0.00	0.00	0.00	0.00	0.00	0.00	0.00	0.00	0.00	0.00	0.00	12,310.00		
						2027	FISICO	1.00	0.00	0.00	1.00	0.00	0.00	1.00	0.00	1.00	0.00	1.00	0.00	1.00	0.00	0.00	0.00	4.00	
							COSTEO.S/	0.00	0.00	2,510.00	0.00	0.00	0.00	0.00	0.00	0.00	0.00	0.00	0.00	0.00	0.00	0.00	0.00	2,510.00	
					2028	FISICO	1.00	0.00	0.00	1.00	0.00	0.00	1.00	0.00	1.00	0.00	1.00	0.00	1.00	0.00	4.00				
							COSTEO.S/	0.00	0.00	2,510.00	0.00	0.00	0.00	0.00	0.00	0.00	0.00	0.00	0.00	2,510.00					
AOI00151200528	4396901 - NIÑOS Y ADOLESCENTES CON DIAGNOSTICO DE VIH QUE RECIBEN ATENCIÓN INTEGRAL	150130 - SAN BORJA	PERSONA ATENDIDA	Muy Alta		2026	FISICO	0.00	0.00	0.00	0.00	0.00	0.00	0.00	0.00	0.00	0.00	1.00	0.00	0.00	0.00	1.00			
							COSTEO.S/	29,593.83	29,193.83	34,337.83	29,193.83	29,193.83	29,193.83	30,393.83	29,193.83	29,193.83	29,193.83	29,193.83	30,393.83	358,269.96					
						2027	FISICO	0.00	0.00	0.00	0.00	0.00	0.00	0.00	0.00	0.00	0.00	0.00	1.00	0.00	0.00	0.00	1.00		
							COSTEO.S/	29,593.83	29,193.83	29,437.83	29,193.83	29,193.83	29,193.83	30,393.83	29,193.83	29,193.83	29,193.83	29,193.83	29,193.83	30,393.83	353,369.96				
					2028	FISICO	0.00	0.00	0.00	0.00	0.00	0.00	0.00	0.00	0.00	0.00	1.00	0.00	0.00	1.00					
							COSTEO.S/	29,593.83	29,193.83	34,337.83	29,193.83	29,193.83	29,193.83	30,393.83	29,193.83	29,193.83	29,193.83	29,193.83	30,393.83	358,269.96					

OEI.06 - FORTALECER LA IMPLEMENTACIÓN DE LOS ESQUEMAS DE MODERNIZACIÓN EN EL MINISTERIO DE SALUD.

AEI.06.02 - GESTIÓN POR PROCESOS FORTALECIDA PARA EL EJERCICIO DE ROL Y FUNCIONES DEL MINISTERIO DE SALUD

CODIGO	ACTIVIDAD OPERATIVA	UBIGEO	U.M.	PRIORIDAD	PERIODO MULTIANUAL	PROGRAMACION MENSUAL												TOTAL ANUAL			
						META	01	02	03	04	05	06	07	08	09	10	11		12		
AOI00151200274	GESTIÓN ADMINISTRATIVA DE LA SUAIEP DE PEDIATRÍA Y SUBESPECIALIDADES	150130 - SAN BORJA	ACCION	Muy Alta	2026	FISICO	4.00	3.00	4.00	3.00	3.00	4.00	3.00	3.00	3.00	3.00	4.00	6.00	3.00	43.00	
						COSTEO.S/	26,707.89	26,707.89	26,707.89	26,707.89	26,707.89	26,707.89	27,607.89	26,707.89	26,707.89	26,707.89	26,707.89	26,707.89	26,707.89	27,607.89	322,294.68
						FISICO	4.00	3.00	4.00	3.00	3.00	4.00	3.00	3.00	3.00	4.00	6.00	3.00	43.00		
						COSTEO.S/	26,707.89	26,707.89	26,707.89	26,707.89	26,707.89	26,707.89	27,607.89	26,707.89	26,707.89	26,707.89	26,707.89	26,707.89	27,607.89	322,294.68	
2028	FISICO	4.00	3.00	4.00	3.00	3.00	4.00	3.00	3.00	3.00	4.00	6.00	3.00	43.00							
	COSTEO.S/	26,707.89	26,707.89	26,707.89	26,707.89	26,707.89	27,607.89	26,707.89	26,707.89	26,707.89	26,707.89	26,707.89	27,607.89	322,294.68							

CENTRO DE COSTO: 11.09.02 - MEDICINA FÍSICA Y REHABILITACIÓN

OEI.03 - CONTRIBUIR AL ACCESO A SERVICIOS DE SALUD EFICACES Y DE CALIDAD DE LA POBLACIÓN DEL PAÍS.

AEI.03.06 - SERVICIOS DE SALUD DIVERSIFICADOS SEGÚN LAS NECESIDADES Y CONDICIONES DE LA POBLACIÓN (GÉNERO, LAS CONDICIONES DE DISCAPACIDAD, LA DIVERSIDAD CULTURAL Y EL CICLO DE VIDA DE LA POBLACIÓN)

CODIGO	ACTIVIDAD OPERATIVA	UBIGEO	U.M.	PRIORIDAD	PERIODO MULTIANUAL	PROGRAMACION MENSUAL												TOTAL ANUAL			
						META	01	02	03	04	05	06	07	08	09	10	11		12		
AOI00151200060	0515001 - LESIONES MEDULARES	150130 - SAN BORJA	PERSONA ATENDIDA	Muy Alta	2026	FISICO	112.00	112.00	112.00	112.00	112.00	112.00	112.00	112.00	115.00	115.00	112.00	112.00	1,350.00		
						COSTEO.S/	130,659.96	130,259.96	153,465.96	130,259.96	130,259.96	130,259.96	130,259.96	135,059.96	130,259.96	130,259.96	130,259.96	130,259.96	130,259.96	135,059.96	1,596,325.52
					2027	FISICO	112.00	112.00	112.00	112.00	112.00	112.00	112.00	112.00	112.00	115.00	115.00	112.00	112.00		1,350.00
						COSTEO.S/	130,659.96	130,259.96	140,025.96	130,259.96	130,259.96	130,259.96	130,259.96	135,059.96	130,259.96	130,259.96	130,259.96	130,259.96	130,259.96	135,059.96	1,582,885.52
			FISICO	112.00	112.00	112.00	112.00	112.00	112.00	112.00	112.00	112.00	115.00	115.00	112.00	112.00		1,350.00			
			COSTEO.S/	130,659.96	130,259.96	140,025.96	130,259.96	130,259.96	130,259.96	130,259.96	130,259.96	135,059.96	130,259.96	130,259.96	130,259.96	130,259.96	135,059.96	1,582,885.52			
AOI00151200065	0515006 - TRANSTORNOS DEL DESARROLLO DE LA FUNCION MOTRIZ	150130 - SAN BORJA	PERSONA ATENDIDA	Muy Alta	2026	FISICO	183.00	183.00	183.00	183.00	183.00	183.00	183.00	183.00	183.00	183.00	185.00	185.00	2,200.00		
						COSTEO.S/	0.00	0.00	19,520.90	0.00	0.00	0.00	0.00	0.00	0.00	0.00	0.00	0.00	0.00	19,520.90	
					2027	FISICO	183.00	183.00	183.00	183.00	183.00	183.00	183.00	183.00	183.00	183.00	183.00	185.00	185.00		2,200.00
						COSTEO.S/	0.00	0.00	15,315.22	0.00	0.00	0.00	0.00	0.00	0.00	0.00	0.00	0.00	0.00	0.00	15,315.22
			FISICO	183.00	183.00	183.00	183.00	183.00	183.00	183.00	183.00	183.00	183.00	183.00	185.00	185.00		2,200.00			
			COSTEO.S/	0.00	0.00	15,315.22	0.00	0.00	0.00	0.00	0.00	0.00	0.00	0.00	0.00	0.00	0.00	15,315.22			
AOI00151200067	0515009 - ENCEFALOPATIA INFANTIL	150130 - SAN BORJA	PERSONA ATENDIDA	Muy Alta	2026	FISICO	790.00	790.00	790.00	790.00	790.00	790.00	790.00	790.00	790.00	790.00	800.00	800.00	9,500.00		
						COSTEO.S/	0.00	0.00	30,000.00	0.00	0.00	0.00	0.00	0.00	0.00	0.00	0.00	0.00	0.00	30,000.00	
					2027	FISICO	790.00	790.00	790.00	790.00	790.00	790.00	790.00	790.00	790.00	790.00	790.00	800.00	800.00		9,500.00
						COSTEO.S/	0.00	0.00	0.00	0.00	37.00	0.00	0.00	0.00	0.00	0.00	0.00	0.00	0.00	0.00	37.00
			FISICO	790.00	790.00	790.00	790.00	790.00	790.00	790.00	790.00	790.00	790.00	790.00	800.00	800.00		9,500.00			
			COSTEO.S/	0.00	0.00	30,000.00	0.00	0.00	0.00	0.00	0.00	0.00	0.00	0.00	0.00	0.00	0.00	30,000.00			
AOI00151200068	0515011 - SINDROME DE DOWN	150130 - SAN BORJA	PERSONA ATENDIDA	Muy Alta	2026	FISICO	350.00	350.00	350.00	350.00	350.00	350.00	350.00	350.00	350.00	350.00	350.00	350.00	4,200.00		
						COSTEO.S/	0.00	0.00	6,400.00	0.00	0.00	0.00	0.00	0.00	0.00	0.00	0.00	0.00	0.00	6,400.00	
					2027	FISICO	350.00	350.00	350.00	350.00	350.00	350.00	350.00	350.00	350.00	350.00	350.00	350.00	350.00		4,200.00
						COSTEO.S/	0.00	0.00	6,400.00	0.00	0.00	0.00	0.00	0.00	0.00	0.00	0.00	0.00	0.00	0.00	6,400.00
			FISICO	350.00	350.00	350.00	350.00	350.00	350.00	350.00	350.00	350.00	350.00	350.00	350.00	350.00		4,200.00			
			COSTEO.S/	0.00	0.00	6,400.00	0.00	0.00	0.00	0.00	0.00	0.00	0.00	0.00	0.00	0.00	0.00	6,400.00			
AOI00151200070	0515101 - HIPOACUSIA Y/O SORDERA	150130 - SAN BORJA	PERSONA ATENDIDA	Muy Alta	2026	FISICO	160.00	160.00	160.00	160.00	160.00	160.00	160.00	160.00	160.00	160.00	160.00	140.00	1,900.00		
						COSTEO.S/	38,197.00	38,197.00	38,455.30	38,197.00	38,197.00	38,197.00	38,197.00	39,397.00	38,197.00	38,197.00	38,197.00	39,397.00	461,022.30		
					2027	FISICO	160.00	160.00	160.00	160.00	160.00	160.00	160.00	160.00	160.00	160.00	160.00	160.00	140.00		1,900.00
						COSTEO.S/	38,197.00	38,197.00	38,455.30	38,197.00	38,197.00	38,197.00	38,197.00	39,397.00	38,197.00	38,197.00	38,197.00	38,197.00	39,397.00	461,022.30	
			FISICO	160.00	160.00	160.00	160.00	160.00	160.00	160.00	160.00	160.00	160.00	160.00	160.00	140.00		1,900.00			
			COSTEO.S/	38,197.00	38,197.00	38,455.30	38,197.00	38,197.00	38,197.00	38,197.00	39,397.00	38,197.00	38,197.00	38,197.00	38,197.00	39,397.00	461,022.30				
AOI00151200072	0515102 - BAJA VISION Y/O CEGUERA	150130 - SAN BORJA	PERSONA ATENDIDA	Muy Alta	2026	FISICO	13.00	13.00	13.00	13.00	13.00	13.00	13.00	13.00	13.00	11.00	11.00	11.00	150.00		
						COSTEO.S/	11,400.00	11,400.00	11,400.00	11,400.00	11,400.00	11,400.00	11,400.00	11,400.00	11,400.00	11,400.00	11,400.00	11,400.00	11,400.00	136,800.00	
					2027	FISICO	13.00	13.00	13.00	13.00	13.00	13.00	13.00	13.00	13.00	11.00	11.00	11.00		150.00	
						COSTEO.S/	11,400.00	11,400.00	11,400.00	11,400.00	11,400.00	11,400.00	11,400.00	11,400.00	11,400.00	11,400.00	11,400.00	11,400.00	11,400.00	11,400.00	136,800.00
			FISICO	13.00	13.00	13.00	13.00	13.00	13.00	13.00	13.00	13.00	13.00	11.00	11.00	11.00		150.00			
			COSTEO.S/	11,400.00	11,400.00	11,400.00	11,400.00	11,400.00	11,400.00	11,400.00	11,400.00	11,400.00	11,400.00	11,400.00	11,400.00	11,400.00	11,400.00	136,800.00			
AOI00151200076	0515203 - TRANSTORNOS DEL ESPECTRO AUTISTA	150130 - SAN BORJA	PERSONA ATENDIDA	Muy Alta	2026	FISICO	64.00	64.00	64.00	64.00	64.00	64.00	64.00	64.00	64.00	64.00	64.00	66.00	770.00		
						COSTEO.S/	4,331.27	4,331.27	5,746.55	4,331.27	4,331.27	4,331.27	4,331.27	4,631.27	4,331.27	4,331.27	4,331.27	4,631.27	53,990.52		
					2027	FISICO	64.00	64.00	64.00	64.00	64.00	64.00	64.00	64.00	64.00	64.00	64.00	64.00	66.00		770.00
						COSTEO.S/	4,331.27	4,331.27	5,746.55	4,331.27	4,331.27	4,331.27	4,331.27	4,631.27	4,331.27	4,331.27	4,331.27	4,331.27	4,631.27	53,990.52	
			FISICO	64.00	64.00	64.00	64.00	64.00	64.00	64.00	64.00	64.00	64.00	64.00	66.00		770.00				
			COSTEO.S/	4,331.27	4,331.27	5,746.55	4,331.27	4,331.27	4,331.27	4,331.27	4,631.27	4,331.27	4,331.27	4,331.27	4,631.27	53,990.52					
AOI00151200077	0515202 - RETRASO MENTAL: LEVE, MODERADO, SEVERO	150130 - SAN BORJA	PERSONA ATENDIDA	Muy Alta	2026	FISICO	36.00	36.00	36.00	36.00	36.00	36.00	36.00	36.00	38.00	38.00	38.00	38.00	440.00		
							COSTEO.S/	0.00	0.00	7,979.00	0.00	0.00	0.00	0.00	0.00	0.00	0.00	0.00	0.00	0.00	7,979.00

AOI00151200401	0515019 - REHABILITACIÓN EN PATOLOGÍA TRAUMATOLÓGICA Y REUMATOLÓGICA	150130 - SAN BORJA	PERSONA ATENDIDA	Muy Alta	2026	FISICO	500.00	500.00	500.00	500.00	500.00	500.00	500.00	500.00	500.00	500.00	6,000.00			
						COSTEO.S/	13,480.00	0.00	130.00	0.00	0.00	0.00	0.00	0.00	0.00	0.00	0.00	0.00	13,610.00	
					2027	FISICO	500.00	500.00	500.00	500.00	500.00	500.00	500.00	500.00	500.00	500.00	500.00	500.00	500.00	6,000.00
						COSTEO.S/	0.00	0.00	130.00	0.00	0.00	0.00	0.00	0.00	0.00	0.00	0.00	0.00	0.00	130.00
					2028	FISICO	500.00	500.00	500.00	500.00	500.00	500.00	500.00	500.00	500.00	500.00	6,000.00			
						COSTEO.S/	0.00	0.00	130.00	0.00	0.00	0.00	0.00	0.00	0.00	0.00	130.00			
AOI00151200402	0515020 - REHABILITACIÓN ONCOLÓGICA	150130 - SAN BORJA	PERSONA ATENDIDA	Muy Alta	2026	FISICO	5.00	5.00	5.00	5.00	5.00	5.00	5.00	5.00	5.00	5.00	60.00			
						COSTEO.S/	100.00	100.00	100.00	100.00	100.00	100.00	100.00	100.00	100.00	100.00	100.00	1,200.00		
					2027	FISICO	5.00	5.00	5.00	5.00	5.00	5.00	5.00	5.00	5.00	5.00	5.00	5.00	60.00	
						COSTEO.S/	100.00	100.00	100.00	100.00	100.00	100.00	100.00	100.00	100.00	100.00	100.00	100.00	1,200.00	
					2028	FISICO	5.00	5.00	5.00	5.00	5.00	5.00	5.00	5.00	5.00	60.00				
						COSTEO.S/	100.00	100.00	100.00	100.00	100.00	100.00	100.00	100.00	100.00	1,200.00				
AOI00151200403	0515021 - REHABILITACIÓN DOLOR	150130 - SAN BORJA	PERSONA ATENDIDA	Muy Alta	2026	FISICO	7.00	7.00	7.00	7.00	7.00	7.00	7.00	7.00	7.00	7.00	8.00	85.00		
						COSTEO.S/	7,630.98	7,230.98	7,257.98	7,230.98	7,230.98	7,230.98	7,530.98	7,230.98	7,230.98	7,230.98	7,230.98	7,530.98	87,798.76	
					2027	FISICO	7.00	7.00	7.00	7.00	7.00	7.00	7.00	7.00	7.00	7.00	7.00	7.00	8.00	85.00
						COSTEO.S/	7,630.98	7,230.98	7,257.98	7,230.98	7,230.98	7,230.98	7,530.98	7,230.98	7,230.98	7,230.98	7,230.98	7,530.98	87,798.76	
					2028	FISICO	7.00	7.00	7.00	7.00	7.00	7.00	7.00	7.00	7.00	8.00	85.00			
						COSTEO.S/	7,630.98	7,230.98	7,257.98	7,230.98	7,230.98	7,530.98	7,230.98	7,230.98	7,230.98	7,530.98	87,798.76			
AOI00151200404	0515022 - REHABILITACIÓN EN PACIENTES QUEMADOS	150130 - SAN BORJA	PERSONA ATENDIDA	Muy Alta	2026	FISICO	500.00	280.00	280.00	280.00	280.00	280.00	500.00	280.00	290.00	500.00	430.00	500.00	4,400.00	
						COSTEO.S/	27,537.76	25,937.76	25,937.76	25,937.76	25,937.76	25,937.76	27,137.76	25,937.76	25,937.76	25,937.76	25,937.76	25,937.76	27,137.76	315,253.12
					2027	FISICO	500.00	280.00	280.00	280.00	280.00	280.00	500.00	280.00	290.00	500.00	430.00	500.00	4,400.00	
						COSTEO.S/	27,537.76	25,937.76	25,937.76	25,937.76	25,937.76	25,937.76	27,137.76	25,937.76	25,937.76	25,937.76	25,937.76	25,937.76	27,137.76	315,253.12
					2028	FISICO	500.00	280.00	280.00	280.00	280.00	280.00	500.00	280.00	290.00	500.00	430.00	500.00	4,400.00	
						COSTEO.S/	27,537.76	25,937.76	25,937.76	25,937.76	25,937.76	25,937.76	27,137.76	25,937.76	25,937.76	25,937.76	27,137.76	315,253.12		
AOI00151200405	0515106 - TRASTORNOS ESPECÍFICOS DEL DESARROLLO DEL HABLA Y LENGUAJE	150130 - SAN BORJA	PERSONA ATENDIDA	Muy Alta	2026	FISICO	225.00	225.00	225.00	225.00	225.00	225.00	225.00	225.00	225.00	225.00	225.00	2,700.00		
						COSTEO.S/	6,062.90	5,662.90	5,662.90	5,662.90	5,662.90	5,662.90	5,962.90	5,662.90	5,662.90	5,662.90	5,662.90	5,662.90	5,962.90	68,954.80
					2027	FISICO	225.00	225.00	225.00	225.00	225.00	225.00	225.00	225.00	225.00	225.00	225.00	225.00	225.00	2,700.00
						COSTEO.S/	6,062.90	5,662.90	5,662.90	5,662.90	5,662.90	5,662.90	5,962.90	5,662.90	5,662.90	5,662.90	5,662.90	5,662.90	5,962.90	68,954.80
					2028	FISICO	225.00	225.00	225.00	225.00	225.00	225.00	225.00	225.00	225.00	225.00	2,700.00			
						COSTEO.S/	6,062.90	5,662.90	5,662.90	5,662.90	5,662.90	5,962.90	5,662.90	5,662.90	5,662.90	5,962.90	68,954.80			
AOI00151200406	0515107 - DISARTRIA Y DISFAGIA	150130 - SAN BORJA	PERSONA ATENDIDA	Muy Alta	2026	FISICO	29.00	29.00	29.00	29.00	29.00	29.00	29.00	29.00	29.00	30.00	30.00	350.00		
						COSTEO.S/	100.00	100.00	100.00	100.00	100.00	100.00	100.00	100.00	100.00	100.00	100.00	1,200.00		
					2027	FISICO	29.00	29.00	29.00	29.00	29.00	29.00	29.00	29.00	29.00	29.00	29.00	30.00	30.00	350.00
						COSTEO.S/	100.00	100.00	100.00	100.00	100.00	100.00	100.00	100.00	100.00	100.00	100.00	100.00	1,200.00	
					2028	FISICO	29.00	29.00	29.00	29.00	29.00	29.00	29.00	29.00	29.00	30.00	30.00	350.00		
						COSTEO.S/	100.00	100.00	100.00	100.00	100.00	100.00	100.00	100.00	100.00	1,200.00				
AOI00151200494	0515201 - TRANSTORNOS DE APRENDIZAJE	150130 - SAN BORJA	PERSONA ATENDIDA	Muy Alta	2026	FISICO	12.00	12.00	12.00	12.00	12.00	12.00	13.00	13.00	13.00	13.00	13.00	150.00		
						COSTEO.S/	0.00	0.00	0.00	0.00	4,500.00	0.00	0.00	0.00	0.00	0.00	0.00	0.00	4,500.00	
					2027	FISICO	12.00	12.00	12.00	12.00	12.00	12.00	13.00	13.00	13.00	13.00	13.00	13.00	13.00	150.00
						COSTEO.S/	0.00	0.00	0.00	0.00	8,500.00	0.00	0.00	0.00	0.00	0.00	0.00	0.00	8,500.00	
					2028	FISICO	12.00	12.00	12.00	12.00	12.00	12.00	13.00	13.00	13.00	13.00	150.00			
						COSTEO.S/	0.00	0.00	0.00	0.00	4,500.00	0.00	0.00	0.00	0.00	0.00	4,500.00			

OEI.04 - FORTALECER LA FUNCIÓN RECTORA, REGULADORA Y FISCALIZADORA DEL MINISTERIO DE SALUD.

AEI.04.04 - CAPACIDADES Y CONDICIONES LABORALES MEJORADAS DEL RECURSO HUMANO PARA EL EJERCICIO EFICAZ Y EFICIENTE DE LAS FUNCIONES Y COMPETENCIAS DEL MINISTERIO DE SALUD

CODIGO	ACTIVIDAD OPERATIVA	UBIGEO	U.M.	PRIORIDAD	PERIODO MULTIANUAL	PROGRAMACION MENSUAL												TOTAL ANUAL		
						META	01	02	03	04	05	06	07	08	09	10	11		12	
AOI00151200351	5004449 - CAPACITACION EN MEDICINA DE REHABILITACION	150130 - SAN BORJA	PERSONA CAPACITADA	Muy Alta	2026	FISICO	0.00	0.00	0.00	0.00	0.00	45.00	0.00	0.00	0.00	0.00	45.00	0.00	90.00	
						COSTEO.S/	100.00	100.00	100.00	100.00	100.00	100.00	100.00	100.00	100.00	100.00	100.00	100.00	100.00	1,200.00
					2027	FISICO	0.00	0.00	0.00	0.00	0.00	45.00	0.00	0.00	0.00	0.00	45.00	0.00	90.00	
						COSTEO.S/	100.00	100.00	100.00	100.00	100.00	100.00	100.00	100.00	100.00	100.00	100.00	100.00	100.00	1,200.00
					2028	FISICO	0.00	0.00	0.00	0.00	0.00	45.00	0.00	0.00	0.00	45.00	0.00	90.00		
						COSTEO.S/	100.00	100.00	100.00	100.00	100.00	100.00	100.00	100.00	100.00	100.00	100.00	1,200.00		

CENTRO DE COSTO: 11.09.03 - SALUD MENTAL

OEI.02 - CONTRIBUIR A LA REDUCCIÓN DE LOS PRINCIPALES RIESGOS MODIFICABLES ATRIBUIDOS A LA CARGA DE ENFERMEDAD EN LA POBLACIÓN.

AEI.02.02 - INTERVENCIONES PARA EL MANEJO Y CONTROL DE CONDICIONES DE RIESGO PARA LA SALUD POR CURSO DE VIDA IMPLEMENTADOS PARA LA POBLACIÓN.

CODIGO	ACTIVIDAD OPERATIVA	UBIGEO	U.M.	PRIORIDAD	PERIODO MULTIANUAL	PROGRAMACION MENSUAL												TOTAL ANUAL		
						META	01	02	03	04	05	06	07	08	09	10	11		12	
AOI00151200357	0060614 - TRATAMIENTO DE NIÑOS, NIÑAS Y ADOLESCENTES AFECTADOS POR MALTRATO INFANTIL	150101 - LIMA	PERSONA TRATADA	Muy Alta	2026	FISICO	3.00	3.00	3.00	3.00	3.00	3.00	3.00	3.00	3.00	3.00	3.00	3.00	36.00	
						COSTEO.S/	0.00	0.00	116,049.71	0.00	0.00	0.00	0.00	0.00	0.00	0.00	0.00	0.00	116,049.71	
					2027	FISICO	3.00	3.00	3.00	3.00	3.00	3.00	3.00	3.00	3.00	3.00	3.00	3.00	3.00	36.00
						COSTEO.S/	0.00	0.00	116,049.71	0.00	0.00	0.00	0.00	0.00	0.00	0.00	0.00	0.00	0.00	116,049.71
					2028	FISICO	3.00	3.00	3.00	3.00	3.00	3.00	3.00	3.00	3.00	3.00	3.00	36.00		
						COSTEO.S/	0.00	0.00	116,049.71	0.00	0.00	0.00	0.00	0.00	0.00	0.00	0.00	116,049.71		
AOI00151200361	0070615 - TRATAMIENTO ESPECIALIZADO NIÑOS, NIÑAS Y ADOLESCENTES AFECTADOS POR VIOLENCIA SEXUAL	150130 - SAN BORJA	PERSONA TRATADA	Muy Alta	2026	FISICO	9.00	9.00	9.00	9.00	9.00	9.00	9.00	9.00	9.00	9.00	9.00	9.00	108.00	
						COSTEO.S/	7,600.00	7,600.00	7,600.00	7,600.00	7,600.00	7,600.00	7,600.00	7,600.00	7,600.00	7,600.00	7,600.00	7,600.00	91,200.00	
					2027	FISICO	9.00	9.00	9.00	9.00	9.00	9.00	9.00	9.00	9.00	9.00	9.00	9.00	9.00	108.00
						COSTEO.S/	7,600.00	7,600.00	7,600.00	7,600.00	7,600.00	7,600.00	7,600.00	7,600.00	7,600.00	7,600.00	7,600.00	7,600.00	7,600.00	91,200.00
					2028	FISICO	9.00	9.00	9.00	9.00	9.00	9.00	9.00	9.00	9.00	9.00	9.00	108.00		
						COSTEO.S/	7,600.00	7,600.00	7,600.00	7,600.00	7,600.00	7,600.00	7,600.00	7,600.00	7,600.00	7,600.00	7,600.00	91,200.00		

OEI.03 - CONTRIBUIR AL ACCESO A SERVICIOS DE SALUD EFICACES Y DE CALIDAD DE LA POBLACIÓN DEL PAÍS.

AEI.03.10 - PROGRAMAS PARA EL CONTROL Y ATENCIÓN INTEGRAL E INTEGRADA DE LAS ENFERMEDADES Y DAÑOS, EFICACES Y OPORTUNOS, CON ÉNFASIS EN LAS PRIORIDADES SANITARIAS NACIONALES.

CODIGO	ACTIVIDAD OPERATIVA	UBIGEO	U.M.	PRIORIDAD	PERIODO MULTIANUAL	PROGRAMACION MENSUAL												TOTAL ANUAL		
						META	01	02	03	04	05	06	07	08	09	10	11		12	
AOI00151200094	5005927 - TRATAMIENTO AMBULATORIO DE NIÑOS Y NIÑAS Y ADOLESCENTES DE 0 A 17 AÑOS POR TRASTORNOS MENTALES Y DEL COMPORTAMIENTO.	150130 - SAN BORJA	PERSONA TRATADA	Muy Alta	2026	FISICO	2.00	2.00	2.00	2.00	2.00	2.00	2.00	2.00	2.00	2.00	2.00	2.00	24.00	
						COSTEO.S/	46,373.64	45,173.64	45,853.64	45,173.64	45,173.64	45,173.64	46,973.64	45,173.64	45,173.64	45,173.64	45,173.64	46,973.64	547,563.68	
					2027	FISICO	2.00	2.00	2.00	2.00	2.00	2.00	2.00	2.00	2.00	2.00	2.00	2.00	2.00	24.00
						COSTEO.S/	46,373.64	45,173.64	45,853.64	45,173.64	45,173.64	45,173.64	46,973.64	45,173.64	45,173.64	45,173.64	45,173.64	46,973.64	547,563.68	
					2028	FISICO	2.00	2.00	2.00	2.00	2.00	2.00	2.00	2.00	2.00	2.00	2.00	24.00		
						COSTEO.S/	46,373.64	45,173.64	45,853.64	45,173.64	45,173.64	45,173.64	46,973.64	45,173.64	45,173.64	45,173.64	46,973.64	547,563.68		
AOI00151200095	5005190 - TRATAMIENTO AMBULATORIO DE PERSONAS CON DEPRESIÓN	150130 - SAN BORJA	PERSONA TRATADA	Muy Alta	2026	FISICO	2.00	2.00	2.00	2.00	2.00	2.00	2.00	2.00	2.00	2.00	2.00	2.00	24.00	
						COSTEO.S/	27,213.92	27,213.92	27,213.92	27,213.92	27,213.92	27,213.92	28,413.92	27,213.92	27,213.92	27,213.92	27,213.92	28,413.92	328,967.04	
					2027	FISICO	2.00	2.00	2.00	2.00	2.00	2.00	2.00	2.00	2.00	2.00	2.00	2.00	2.00	24.00
						COSTEO.S/	27,213.92	27,213.92	27,213.92	27,213.92	27,213.92	27,213.92	28,413.92	27,213.92	27,213.92	27,213.92	27,213.92	28,413.92	328,967.04	
					2028	FISICO	2.00	2.00	2.00	2.00	2.00	2.00	2.00	2.00	2.00	2.00	2.00	24.00		
						COSTEO.S/	27,213.92	27,213.92	27,213.92	27,213.92	27,213.92	27,213.92	28,413.92	27,213.92	27,213.92	27,213.92	28,413.92	328,967.04		
AOI00151200218	ATENCIÓN EN CONSULTA EXTERNA DE PSIQUIATRÍA	150130 - SAN BORJA	CONSULTA	Muy Alta	2026	FISICO	140.00	140.00	140.00	140.00	140.00	140.00	140.00	140.00	140.00	140.00	140.00	140.00	1,680.00	
						COSTEO.S/	7,874.67	7,874.67	7,874.67	7,874.67	7,874.67	7,874.67	8,174.67	7,874.67	7,874.67	7,874.67	7,874.67	8,174.67	95,096.04	
					2027	FISICO	140.00	140.00	140.00	140.00	140.00	140.00	140.00	140.00	140.00	140.00	140.00	140.00	140.00	1,680.00
						COSTEO.S/	7,874.67	7,874.67	7,874.67	7,874.67	7,874.67	7,874.67	8,174.67	7,874.67	7,874.67	7,874.67	7,874.67	8,174.67	95,096.04	
					2028	FISICO	140.00	140.00	140.00	140.00	140.00	140.00	140.00	140.00	140.00	140.00	140.00	1,680.00		
						COSTEO.S/	7,874.67	7,874.67	7,874.67	7,874.67	7,874.67	8,174.67	7,874.67	7,874.67	7,874.67	8,174.67	95,096.04			

AOI00151200327	5005191 - TRATAMIENTO CON INTERNAMIENTO DE PERSONAS CON TRASTORNOS AFECTIVOS, ANSIEDAD Y DE CONDUCTA SUICIDA	150130 - SAN BORJA	EGRESO	Muy Alta	2026	FISICO	25.00	25.00	25.00	25.00	25.00	25.00	25.00	25.00	25.00	25.00	25.00	25.00	300.00			
						COSTEO.S/	11,400.00	11,400.00	12,027.00	11,400.00	11,400.00	11,400.00	11,400.00	11,400.00	11,400.00	11,400.00	11,400.00	11,400.00	11,400.00	11,400.00	137,427.00	
					2027	FISICO	25.00	25.00	25.00	25.00	25.00	25.00	25.00	25.00	25.00	25.00	25.00	25.00	25.00	25.00	25.00	300.00
						COSTEO.S/	11,400.00	11,400.00	12,027.00	11,400.00	11,400.00	11,400.00	11,400.00	11,400.00	11,400.00	11,400.00	11,400.00	11,400.00	11,400.00	11,400.00	11,400.00	137,427.00
					2028	FISICO	25.00	25.00	25.00	25.00	25.00	25.00	25.00	25.00	25.00	25.00	25.00	25.00	300.00			
						COSTEO.S/	11,400.00	11,400.00	12,027.00	11,400.00	11,400.00	11,400.00	11,400.00	11,400.00	11,400.00	11,400.00	11,400.00	11,400.00	137,427.00			
AOI00151200365	ATENCIÓN EN CONSULTA EXTERNA DE PSICOLOGÍA	150130 - SAN BORJA	ACCION	Muy Alta	2026	FISICO	200.00	200.00	200.00	200.00	200.00	200.00	200.00	200.00	200.00	200.00	200.00	200.00	2,400.00			
						COSTEO.S/	100.00	100.00	100.00	100.00	100.00	100.00	100.00	100.00	100.00	100.00	100.00	100.00	100.00	100.00	1,200.00	
					2027	FISICO	200.00	200.00	200.00	200.00	200.00	200.00	200.00	200.00	200.00	200.00	200.00	200.00	200.00	200.00	200.00	2,400.00
						COSTEO.S/	100.00	100.00	100.00	100.00	100.00	100.00	100.00	100.00	100.00	100.00	100.00	100.00	100.00	100.00	100.00	1,200.00
					2028	FISICO	200.00	200.00	200.00	200.00	200.00	200.00	200.00	200.00	200.00	200.00	200.00	200.00	2,400.00			
						COSTEO.S/	100.00	100.00	100.00	100.00	100.00	100.00	100.00	100.00	100.00	100.00	100.00	100.00	1,200.00			
AOI00151200461	0070611 - TRATAMIENTO AMBULATORIO DE PERSONAS CON ANSIEDAD.	150130 - SAN BORJA	PERSONA TRATADA	Muy Alta	2026	FISICO	5.00	5.00	5.00	5.00	5.00	5.00	5.00	5.00	5.00	5.00	5.00	5.00	60.00			
						COSTEO.S/	3,800.00	3,800.00	4,220.00	3,800.00	3,800.00	3,800.00	3,800.00	3,800.00	3,800.00	3,800.00	3,800.00	3,800.00	3,800.00	3,800.00	46,020.00	
					2027	FISICO	5.00	5.00	5.00	5.00	5.00	5.00	5.00	5.00	5.00	5.00	5.00	5.00	5.00	5.00	60.00	
						COSTEO.S/	3,800.00	3,800.00	4,220.00	3,800.00	3,800.00	3,800.00	3,800.00	3,800.00	3,800.00	3,800.00	3,800.00	3,800.00	3,800.00	3,800.00	3,800.00	46,020.00
					2028	FISICO	5.00	5.00	5.00	5.00	5.00	5.00	5.00	5.00	5.00	5.00	5.00	60.00				
						COSTEO.S/	3,800.00	3,800.00	4,220.00	3,800.00	3,800.00	3,800.00	3,800.00	3,800.00	3,800.00	3,800.00	3,800.00	3,800.00	46,020.00			

CENTRO DE COSTO: 11.10 - SUB UNIDAD DE ATENCIÓN INTEGRAL ESPECIALIZADA DE ESPECIALIDADES QUIRÚRGICAS

OEI.02 - CONTRIBUIR A LA REDUCCIÓN DE LOS PRINCIPALES RIESGOS MODIFICABLES ATRIBUIDOS A LA CARGA DE ENFERMEDAD EN LA POBLACIÓN.

AEI.02.01 - IDENTIFICACIÓN DE FACTORES DE RIESGO POR CURSO DE VIDA OPORTUNAMENTE EN LA POBLACIÓN.

CODIGO	ACTIVIDAD OPERATIVA	UBIGEO	U.M.	PRIORIDAD	PERIODO MULTIANUAL	PROGRAMACION MENSUAL												TOTAL ANUAL		
						META	01	02	03	04	05	06	07	08	09	10	11		12	
AOI00151200330	5001301 - DIAGNOSTICO DE ERRORES REFRACTIVOS	150130 - SAN BORJA	PERSONA EVALUADA	Muy Alta	2026	FISICO	35.00	35.00	35.00	35.00	35.00	35.00	35.00	35.00	30.00	30.00	30.00	30.00	400.00	
						COSTEO.S/	66,751.81	66,751.81	13,511.81	13,511.81	13,511.81	13,511.81	14,411.81	13,511.81	13,511.81	13,511.81	13,511.81	14,479.81	270,489.72	
						2027	FISICO	35.00	35.00	35.00	35.00	35.00	35.00	35.00	35.00	30.00	30.00	30.00	30.00	400.00
						COSTEO.S/	66,751.81	66,751.81	13,511.81	13,511.81	13,511.81	13,511.81	14,411.81	13,511.81	13,511.81	13,511.81	13,511.81	14,479.81	270,489.72	
					2028	FISICO	35.00	35.00	35.00	35.00	35.00	35.00	35.00	30.00	30.00	30.00	30.00	400.00		
						COSTEO.S/	66,751.81	66,751.81	13,511.81	13,511.81	13,511.81	13,511.81	14,411.81	13,511.81	13,511.81	13,511.81	14,479.81	270,489.72		

OEI.03 - CONTRIBUIR AL ACCESO A SERVICIOS DE SALUD EFICACES Y DE CALIDAD DE LA POBLACIÓN DEL PAÍS.

AEI.03.10 - PROGRAMAS PARA EL CONTROL Y ATENCIÓN INTEGRAL E INTEGRADA DE LAS ENFERMEDADES Y DAÑOS, EFICACES Y OPORTUNOS, CON ÉNFASIS EN LAS PRIORIDADES SANITARIAS NACIONALES.

CODIGO	ACTIVIDAD OPERATIVA	UBIGEO	U.M.	PRIORIDAD	PERIODO MULTIANUAL	PROGRAMACION MENSUAL												TOTAL ANUAL			
						META	01	02	03	04	05	06	07	08	09	10	11		12		
AOI00151200100	5001208 - TRATAMIENTO ESPECIALIZADO: CIRUGÍA DE CATARATA CON FACO EMULSIFICACIÓN	150130 - SAN BORJA	PERSONA TRATADA	Muy Alta	2026	FISICO	3.00	3.00	2.00	2.00	2.00	2.00	2.00	2.00	2.00	2.00	2.00	2.00	26.00		
						COSTEO.S/	30,479.34	30,479.34	30,479.34	30,479.34	30,479.34	30,479.34	31,079.34	30,479.34	30,479.34	30,479.34	30,479.34	30,479.34	44,918.22	380,790.96	
						2027	FISICO	3.00	3.00	2.00	2.00	2.00	2.00	2.00	2.00	2.00	2.00	2.00	2.00	2.00	26.00
						COSTEO.S/	30,479.34	30,479.34	30,479.34	30,479.34	30,479.34	30,479.34	31,079.34	30,479.34	30,479.34	30,479.34	30,479.34	30,479.34	44,918.22	380,790.96	
					2028	FISICO	3.00	3.00	2.00	2.00	2.00	2.00	2.00	2.00	2.00	2.00	2.00	26.00			
						COSTEO.S/	30,479.34	30,479.34	30,479.34	30,479.34	30,479.34	30,479.34	31,079.34	30,479.34	30,479.34	30,479.34	30,479.34	44,918.22	380,790.96		
AOI00151200101	5001205 - CONTROL POST OPERATORIO DE CIRUGÍA DE CATARATAS POR PERSONAL ESPECIALIZADO: TERCER Y CUARTO CONTROL	150130 - SAN BORJA	PERSONA CONTROLADA	Muy Alta	2026	FISICO	3.00	3.00	2.00	2.00	2.00	2.00	2.00	2.00	2.00	2.00	2.00	2.00	26.00		
						COSTEO.S/	288.00	288.00	288.00	288.00	288.00	288.00	288.00	288.00	288.00	288.00	288.00	288.00	432.00	3,600.00	
						2027	FISICO	3.00	3.00	2.00	2.00	2.00	2.00	2.00	2.00	2.00	2.00	2.00	2.00	2.00	26.00
						COSTEO.S/	288.00	288.00	288.00	288.00	288.00	288.00	288.00	288.00	288.00	288.00	288.00	288.00	432.00	3,600.00	
					2028	FISICO	3.00	3.00	2.00	2.00	2.00	2.00	2.00	2.00	2.00	2.00	2.00	26.00			
						COSTEO.S/	288.00	288.00	288.00	288.00	288.00	288.00	288.00	288.00	288.00	288.00	432.00	3,600.00			
AOI00151200102	5001201 - TRATAMIENTO Y CONTROL ESPECIALIZADO	150130 - SAN	PERSONA TRATADA	Muy Alta	2026	FISICO	0.00	0.00	1.00	0.00	0.00	1.00	0.00	0.00	1.00	0.00	0.00	3.00			
						COSTEO.S/	30.00	30.00	30.00	0.00	0.00	0.00	0.00	0.00	0.00	0.00	0.00	0.00	0.00	90.00	

	DE COMPLICACIONES POST QUIRURGICAS EN VITREO	BORJA			2027	FISICO	0.00	0.00	1.00	0.00	0.00	1.00	0.00	0.00	0.00	0.00	3.00				
						COSTEO.S/	30.00	30.00	30.00	0.00	0.00	0.00	0.00	0.00	0.00	0.00	90.00				
					2028	FISICO	0.00	0.00	1.00	0.00	0.00	1.00	0.00	0.00	0.00	0.00	3.00				
						COSTEO.S/	30.00	30.00	30.00	0.00	0.00	0.00	0.00	0.00	0.00	0.00	90.00				
AOI00151200103	5001202 - TRATAMIENTO Y CONTROL ESPECIALIZADO DE COMPLICACIONES POST QUIRURGICAS CON GLAUCOMA	150130 - SAN BORJA	PERSONA TRATADA	Muy Alta	2026	FISICO	0.00	0.00	1.00	0.00	0.00	1.00	0.00	0.00	1.00	0.00	0.00	3.00			
						COSTEO.S/	2,800.00	2,800.00	2,800.00	2,800.00	2,800.00	2,800.00	2,800.00	2,800.00	2,800.00	2,800.00	0.00	0.00	0.00	22,400.00	
					2027	FISICO	0.00	0.00	1.00	0.00	0.00	1.00	0.00	0.00	1.00	0.00	0.00	0.00	0.00	3.00	
						COSTEO.S/	2,800.00	2,800.00	2,800.00	2,800.00	2,800.00	2,800.00	2,800.00	2,800.00	2,800.00	2,800.00	2,800.00	0.00	0.00	0.00	22,400.00
					2028	FISICO	0.00	0.00	1.00	0.00	0.00	1.00	0.00	0.00	1.00	0.00	0.00	3.00			
						COSTEO.S/	2,800.00	2,800.00	2,800.00	2,800.00	2,800.00	2,800.00	2,800.00	2,800.00	2,800.00	2,800.00	0.00	0.00	22,400.00		
AOI00151200104	5001203 - TRATAMIENTO Y CONTROL ESPECIALIZADO DE COMPLICACIONES POST QUIRURGICAS EN RETINA	150130 - SAN BORJA	PERSONA TRATADA	Muy Alta	2026	FISICO	0.00	0.00	0.00	1.00	0.00	0.00	0.00	0.00	1.00	0.00	0.00	2.00			
						COSTEO.S/	1,240.85	1,240.85	1,240.85	1,240.85	1,240.85	1,240.85	1,240.85	1,240.85	1,240.85	1,240.85	1,240.85	1,240.85	1,300.65	14,950.00	
					2027	FISICO	0.00	0.00	0.00	1.00	0.00	0.00	0.00	0.00	1.00	0.00	0.00	0.00	0.00	2.00	
						COSTEO.S/	1,240.85	1,240.85	1,240.85	1,240.85	1,240.85	1,240.85	1,240.85	1,240.85	1,240.85	1,240.85	1,240.85	1,240.85	1,300.65	14,950.00	
					2028	FISICO	0.00	0.00	0.00	1.00	0.00	0.00	0.00	0.00	1.00	0.00	2.00				
						COSTEO.S/	1,240.85	1,240.85	1,240.85	1,240.85	1,240.85	1,240.85	1,240.85	1,240.85	1,240.85	1,240.85	1,300.65	14,950.00			
AOI00151200105	5001206 - TRATAMIENTO Y CONTROL ESPECIALIZADO DE COMPLICACIONES POST QUIRURGICAS UVEITIS	150130 - SAN BORJA	PERSONA TRATADA	Muy Alta	2026	FISICO	0.00	0.00	0.00	1.00	0.00	0.00	0.00	0.00	1.00	0.00	0.00	2.00			
						COSTEO.S/	380.00	380.00	380.00	380.00	380.00	380.00	380.00	380.00	380.00	380.00	380.00	380.00	0.00	0.00	3,800.00
					2027	FISICO	0.00	0.00	0.00	1.00	0.00	0.00	0.00	0.00	1.00	0.00	0.00	0.00	0.00	2.00	
						COSTEO.S/	380.00	380.00	380.00	380.00	380.00	380.00	380.00	380.00	380.00	380.00	380.00	380.00	380.00	0.00	0.00
					2028	FISICO	0.00	0.00	0.00	1.00	0.00	0.00	0.00	0.00	1.00	0.00	2.00				
						COSTEO.S/	380.00	380.00	380.00	380.00	380.00	380.00	380.00	380.00	380.00	380.00	0.00	0.00	3,800.00		
AOI00151200106	5001207 - TRATAMIENTO Y CONTROL ESPECIALIZADO DE COMPLICACIONES POST QUIRURGICAS POR OPACIDAD DE CAPSULA POSTERIOR	150130 - SAN BORJA	PERSONA TRATADA	Muy Alta	2026	FISICO	0.00	1.00	0.00	1.00	0.00	1.00	0.00	0.00	1.00	0.00	1.00	0.00	5.00		
						COSTEO.S/	576.00	576.00	576.00	576.00	576.00	576.00	576.00	576.00	576.00	576.00	576.00	576.00	864.00	7,200.00	
					2027	FISICO	0.00	1.00	0.00	1.00	0.00	1.00	0.00	0.00	1.00	0.00	1.00	0.00	0.00	5.00	
						COSTEO.S/	576.00	576.00	576.00	576.00	576.00	576.00	576.00	576.00	576.00	576.00	576.00	576.00	864.00	7,200.00	
					2028	FISICO	0.00	1.00	0.00	1.00	0.00	1.00	0.00	0.00	1.00	0.00	5.00				
						COSTEO.S/	576.00	576.00	576.00	576.00	576.00	576.00	576.00	576.00	576.00	576.00	864.00	7,200.00			
AOI00151200108	5001402 - TRATAMIENTO DE ERRORES REFRACTIVOS	150130 - SAN BORJA	PERSONA TRATADA	Muy Alta	2026	FISICO	30.00	30.00	30.00	30.00	30.00	30.00	30.00	30.00	30.00	30.00	30.00	30.00	360.00		
						COSTEO.S/	100.00	100.00	100.00	100.00	100.00	100.00	100.00	100.00	100.00	100.00	100.00	100.00	100.00	1,200.00	
					2027	FISICO	30.00	30.00	30.00	30.00	30.00	30.00	30.00	30.00	30.00	30.00	30.00	30.00	30.00	30.00	360.00
						COSTEO.S/	100.00	100.00	100.00	100.00	100.00	100.00	100.00	100.00	100.00	100.00	100.00	100.00	100.00	100.00	1,200.00
					2028	FISICO	30.00	30.00	30.00	30.00	30.00	30.00	30.00	30.00	30.00	30.00	30.00	360.00			
						COSTEO.S/	100.00	100.00	100.00	100.00	100.00	100.00	100.00	100.00	100.00	100.00	100.00	1,200.00			
AOI00151200109	5001401 - CONTROL DE NIÑOS CON ERRORES REFRACTIVOS	150130 - SAN BORJA	PERSONA CONTROLADA	Muy Alta	2026	FISICO	25.00	25.00	25.00	25.00	25.00	25.00	25.00	25.00	25.00	25.00	25.00	300.00			
						COSTEO.S/	100.00	100.00	100.00	100.00	100.00	100.00	100.00	100.00	100.00	100.00	100.00	100.00	100.00	1,200.00	
					2027	FISICO	25.00	25.00	25.00	25.00	25.00	25.00	25.00	25.00	25.00	25.00	25.00	25.00	25.00	300.00	
						COSTEO.S/	100.00	100.00	100.00	100.00	100.00	100.00	100.00	100.00	100.00	100.00	100.00	100.00	100.00	1,200.00	
					2028	FISICO	25.00	25.00	25.00	25.00	25.00	25.00	25.00	25.00	25.00	25.00	300.00				
						COSTEO.S/	100.00	100.00	100.00	100.00	100.00	100.00	100.00	100.00	100.00	100.00	1,200.00				
AOI00151200110	0081103 - DIAGNÓSTICO DE RECIÉN NACIDO CON RETINOPATÍA DE LA PREMATURIDAD EN SEGUNDO Y TERCER NIVEL DE ATENCIÓN	150130 - SAN BORJA	PERSONA DIAGNOSTICADA	Muy Alta	2026	FISICO	5.00	5.00	5.00	5.00	5.00	5.00	5.00	5.00	5.00	5.00	5.00	60.00			
						COSTEO.S/	237.00	237.00	237.00	237.00	237.00	237.00	237.00	237.00	237.00	237.00	237.00	87.00	203.00	2,660.00	
					2027	FISICO	5.00	5.00	5.00	5.00	5.00	5.00	5.00	5.00	5.00	5.00	5.00	5.00	5.00	60.00	
						COSTEO.S/	237.00	237.00	237.00	237.00	237.00	237.00	237.00	237.00	237.00	237.00	237.00	237.00	87.00	203.00	2,660.00
					2028	FISICO	5.00	5.00	5.00	5.00	5.00	5.00	5.00	5.00	5.00	5.00	60.00				
						COSTEO.S/	237.00	237.00	237.00	237.00	237.00	237.00	237.00	237.00	237.00	87.00	203.00	2,660.00			

AOI00151200111	0081202 - CONTROLES POST OPERATORIOS DE CIRUGÍA EN RECIÉN NACIDOS CON RETINOPATÍA DE LA PREMATURIDAD.	150130 - SAN BORJA	PERSONA CONTROLADA	Muy Alta	2026	FISICO	1.00	1.00	1.00	1.00	1.00	1.00	1.00	1.00	0.00	0.00	0.00	9.00				
					2027	COSTEO.S/	3,996.77	3,996.77	3,996.77	3,996.77	3,996.77	3,996.77	1,446.77	1,446.77	1,446.77	1,446.77	1,446.77	1,446.77	1,446.77	12,019.39	40,683.86	
						FISICO	1.00	1.00	1.00	1.00	1.00	1.00	1.00	1.00	1.00	1.00	1.00	1.00	0.00	0.00	0.00	9.00
						COSTEO.S/	3,996.77	3,996.77	3,996.77	3,996.77	3,996.77	3,996.77	1,446.77	1,446.77	1,446.77	1,446.77	1,446.77	1,446.77	1,446.77	1,446.77	12,019.39	40,683.86
AOI00151200113	0068002 - EXAMEN ESTOMATOLOGICO	150130 - SAN BORJA	PERSONA ATENDIDA	Muy Alta	2026	FISICO	224.00	224.00	224.00	224.00	224.00	224.00	224.00	224.00	224.00	224.00	224.00	2,688.00				
					2027	COSTEO.S/	9,775.57	2,275.57	2,275.57	2,275.57	2,275.57	2,275.57	2,275.57	2,275.57	2,275.57	2,275.57	2,275.57	2,275.57	2,275.57	2,575.57	35,406.84	
						FISICO	224.00	224.00	224.00	224.00	224.00	224.00	224.00	224.00	224.00	224.00	224.00	224.00	224.00	224.00	2,688.00	
						COSTEO.S/	2,275.57	2,275.57	2,275.57	2,275.57	2,275.57	2,275.57	2,275.57	2,275.57	2,275.57	2,275.57	2,275.57	2,275.57	2,275.57	2,275.57	2,575.57	27,906.84
AOI00151200115	5000601 - APLICACION DE SELLANTES	150130 - SAN BORJA	PERSONA ATENDIDA	Muy Alta	2026	FISICO	84.00	84.00	84.00	84.00	84.00	84.00	84.00	84.00	84.00	84.00	84.00	1,008.00				
					2027	COSTEO.S/	77.00	77.00	77.00	77.00	77.00	77.00	77.00	77.00	77.00	77.00	77.00	77.00	77.00	693.00	1,540.00	
						FISICO	84.00	84.00	84.00	84.00	84.00	84.00	84.00	84.00	84.00	84.00	84.00	84.00	84.00	84.00	1,008.00	
						COSTEO.S/	77.00	77.00	77.00	77.00	77.00	77.00	77.00	77.00	77.00	77.00	77.00	77.00	77.00	693.00	1,540.00	
AOI00151200116	5000602 - APLICACION DE FLUOR BARNIZ	150130 - SAN BORJA	PERSONA ATENDIDA	Muy Alta	2026	FISICO	69.00	69.00	69.00	69.00	69.00	69.00	69.00	69.00	69.00	69.00	69.00	828.00				
					2027	COSTEO.S/	1,297.00	1,297.00	1,297.00	1,297.00	1,297.00	1,277.00	1,277.00	1,277.00	1,277.00	1,277.00	1,277.00	1,277.00	1,593.00	15,740.00		
						FISICO	69.00	69.00	69.00	69.00	69.00	69.00	69.00	69.00	69.00	69.00	69.00	69.00	69.00	69.00	828.00	
						COSTEO.S/	1,297.00	1,297.00	1,297.00	1,297.00	1,297.00	1,277.00	1,277.00	1,277.00	1,277.00	1,277.00	1,277.00	1,277.00	1,277.00	1,593.00	15,740.00	
AOI00151200118	5000606 - PROFILAXIS DENTAL	150130 - SAN BORJA	PERSONA ATENDIDA	Muy Alta	2026	FISICO	89.00	89.00	89.00	89.00	89.00	89.00	89.00	89.00	89.00	89.00	89.00	1,068.00				
					2027	COSTEO.S/	331.20	331.20	331.20	331.20	331.20	331.20	331.20	331.20	331.20	331.20	331.20	331.20	946.80	4,590.00		
						FISICO	89.00	89.00	89.00	89.00	89.00	89.00	89.00	89.00	89.00	89.00	89.00	89.00	89.00	89.00	1,068.00	
						COSTEO.S/	331.20	331.20	331.20	331.20	331.20	331.20	331.20	331.20	331.20	331.20	331.20	331.20	331.20	946.80	4,590.00	
AOI00151200119	0068101 - RASPAJE DENTAL	150130 - SAN BORJA	CASO TRATADO	Muy Alta	2026	FISICO	13.00	13.00	13.00	13.00	13.00	13.00	13.00	13.00	13.00	13.00	13.00	156.00				
					2027	COSTEO.S/	4,370.07	4,370.07	4,370.07	4,370.07	4,370.07	4,370.07	4,670.07	4,370.07	4,370.07	4,370.07	4,370.07	4,352.07	4,662.47	53,015.24		
						FISICO	13.00	13.00	13.00	13.00	13.00	13.00	13.00	13.00	13.00	13.00	13.00	13.00	13.00	13.00	156.00	
						COSTEO.S/	4,370.07	4,370.07	4,370.07	4,370.07	4,370.07	4,370.07	4,670.07	4,370.07	4,370.07	4,370.07	4,370.07	4,352.07	4,662.47	53,015.24		
AOI00151200120	5000701 - DEBRIDACION DE LOS PROCESOS INFECCIOSOS BUCODENTALES	150130 - SAN BORJA	CASO TRATADO	Muy Alta	2026	FISICO	0.00	0.00	0.00	1.00	0.00	0.00	0.00	0.00	0.00	0.00	0.00	1.00				
					2027	COSTEO.S/	100.00	100.00	100.00	100.00	100.00	100.00	100.00	100.00	100.00	100.00	100.00	100.00	100.00	1,200.00		
						FISICO	0.00	0.00	0.00	1.00	0.00	0.00	0.00	0.00	0.00	0.00	0.00	0.00	0.00	0.00	1.00	
						COSTEO.S/	100.00	100.00	100.00	100.00	100.00	100.00	100.00	100.00	100.00	100.00	100.00	100.00	100.00	100.00	1,200.00	
AOI00151200121	5000702 - CONSULTA ESTOMATOLOGICA	150130 - SAN BORJA	CASO TRATADO	Muy Alta	2026	FISICO	309.00	309.00	309.00	309.00	309.00	309.00	309.00	309.00	309.00	309.00	309.00	3,708.00				
					2027	COSTEO.S/	20.00	20.00	20.00	20.00	20.00	20.00	20.00	20.00	20.00	20.00	20.00	20.00	0.00	200.00		
						FISICO	309.00	309.00	309.00	309.00	309.00	309.00	309.00	309.00	309.00	309.00	309.00	309.00	309.00	309.00	3,708.00	
						COSTEO.S/	20.00	20.00	20.00	20.00	20.00	20.00	20.00	20.00	20.00	20.00	20.00	20.00	20.00	0.00	200.00	

AOI00151200132	5000804 - REHABILITACION PROTESICA	150130 - SAN BORJA	CASO TRATADO	Muy Alta	2026	FISICO	0.00	0.00	0.00	0.00	0.00	1.00	0.00	0.00	0.00	0.00	1.00	2.00			
					2027	COSTEO.S/	103.90	103.90	43.00	43.00	43.00	43.00	8.00	8.00	8.00	8.00	8.00	8.00	8.00	72.00	491.80
						FISICO	0.00	0.00	0.00	0.00	0.00	1.00	0.00	0.00	0.00	0.00	0.00	0.00	0.00	1.00	2.00
					2028	COSTEO.S/	103.90	103.90	43.00	43.00	43.00	43.00	8.00	8.00	8.00	4.00	4.00	4.00	4.00	36.00	447.80
FISICO	0.00	0.00	0.00	0.00		0.00	1.00	0.00	0.00	0.00	0.00	0.00	0.00	0.00	1.00	2.00					
AOI00151200168	ATENCIÓN EN CONSULTA EXTERNA DE ESPECIALIDADES QUIRÚRGICAS	150130 - SAN BORJA	CONSULTA	Muy Alta	2026	FISICO	2,622.00	2,622.00	2,622.00	2,622.00	2,622.00	2,622.00	2,622.00	2,622.00	2,622.00	2,622.00	2,622.00	31,464.00			
					2027	COSTEO.S/	300,613.58	81,372.22	80,142.22	80,142.22	80,142.22	80,107.22	80,707.22	80,107.22	80,107.22	80,107.22	80,107.22	80,107.22	89,637.38	1,193,293.16	
						FISICO	2,622.00	2,622.00	2,622.00	2,622.00	2,622.00	2,622.00	2,622.00	2,622.00	2,622.00	2,622.00	2,622.00	2,622.00	2,622.00	31,464.00	
					2028	COSTEO.S/	83,189.62	82,475.62	81,417.62	81,417.62	81,417.62	81,382.62	81,982.62	81,382.62	81,382.62	81,382.62	81,382.62	81,382.62	91,407.98	990,221.80	
FISICO	2,622.00	2,622.00	2,622.00	2,622.00		2,622.00	2,622.00	2,622.00	2,622.00	2,622.00	2,622.00	2,622.00	2,622.00	2,622.00	31,464.00						
AOI00151200169	INTERVENCIONES QUIRÚRGICAS DE ESPECIALIDADES QUIRÚRGICAS PEDIÁTRICAS	150130 - SAN BORJA	INTERVENCION	Muy Alta	2026	FISICO	322.00	322.00	322.00	322.00	322.00	322.00	322.00	322.00	322.00	322.00	322.00	3,864.00			
					2027	COSTEO.S/	2,254,256.03	2,067,191.03	1,950,300.03	1,947,060.03	1,943,754.03	1,975,874.03	1,963,574.03	1,937,174.03	1,937,174.03	1,937,174.03	1,930,022.03	2,856,207.46	24,699,760.79		
						FISICO	322.00	322.00	322.00	322.00	322.00	322.00	322.00	322.00	322.00	322.00	322.00	322.00	322.00	3,864.00	
					2028	COSTEO.S/	2,089,830.03	2,089,190.03	1,963,942.03	1,960,702.03	1,953,546.03	6,556,806.03	2,163,764.03	1,946,966.03	1,946,966.03	1,946,966.03	1,932,742.03	2,861,212.46	29,412,632.79		
FISICO	322.00	322.00	322.00	322.00		322.00	322.00	322.00	322.00	322.00	322.00	322.00	322.00	322.00	3,864.00						
AOI00151200276	5001104 - DIAGNOSTICO DE CEGUERA POR CATARATA - CONSULTA POR OFTALMOLOGIA	150130 - SAN BORJA	PERSONA EVALUADA	Muy Alta	2026	FISICO	4.00	4.00	4.00	4.00	4.00	4.00	4.00	4.00	4.00	4.00	4.00	48.00			
					2027	COSTEO.S/	65,629.59	23,429.59	23,429.59	23,429.59	23,429.59	23,429.59	24,329.59	23,429.59	23,429.59	23,429.59	23,429.59	23,429.59	25,203.99	326,029.48	
						FISICO	4.00	4.00	4.00	4.00	4.00	4.00	4.00	4.00	4.00	4.00	4.00	4.00	4.00	48.00	
					2028	COSTEO.S/	23,429.59	23,429.59	23,429.59	23,429.59	23,429.59	23,429.59	24,329.59	23,429.59	23,429.59	23,429.59	23,429.59	23,429.59	25,203.99	283,829.48	
FISICO	4.00	4.00	4.00	4.00		4.00	4.00	4.00	4.00	4.00	4.00	4.00	4.00	4.00	48.00						
AOI00151200278	5001106 - EXAMEN DE APOYO AL DIAGNÓSTICO EN LABORATORIO	150130 - SAN BORJA	PERSONA EVALUADA	Muy Alta	2026	FISICO	4.00	4.00	4.00	4.00	4.00	4.00	4.00	4.00	4.00	4.00	4.00	48.00			
					2027	COSTEO.S/	100.00	100.00	100.00	100.00	100.00	100.00	100.00	100.00	100.00	100.00	100.00	100.00	1,200.00		
						FISICO	4.00	4.00	4.00	4.00	4.00	4.00	4.00	4.00	4.00	4.00	4.00	4.00	48.00		
					2028	COSTEO.S/	100.00	100.00	100.00	100.00	100.00	100.00	100.00	100.00	100.00	100.00	100.00	100.00	1,200.00		
FISICO	4.00	4.00	4.00	4.00		4.00	4.00	4.00	4.00	4.00	4.00	4.00	4.00	48.00							
AOI00151200279	5001107 - EXAMEN DE APOYO AL DIAGNÓSTICO EN CARDIOLOGÍA	150130 - SAN BORJA	PERSONA EVALUADA	Muy Alta	2026	FISICO	4.00	4.00	4.00	4.00	4.00	4.00	4.00	4.00	4.00	4.00	4.00	48.00			
					2027	COSTEO.S/	100.00	100.00	100.00	100.00	100.00	100.00	100.00	100.00	100.00	100.00	100.00	100.00	1,200.00		
						FISICO	4.00	4.00	4.00	4.00	4.00	4.00	4.00	4.00	4.00	4.00	4.00	4.00	48.00		
					2028	COSTEO.S/	100.00	100.00	100.00	100.00	100.00	100.00	100.00	100.00	100.00	100.00	100.00	100.00	1,200.00		
FISICO	4.00	4.00	4.00	4.00		4.00	4.00	4.00	4.00	4.00	4.00	4.00	4.00	48.00							
AOI00151200280	5001108 - EXAMEN DE APOYO AL DIAGNÓSTICO EN IMÁGENES	150130 - SAN BORJA	PERSONA EVALUADA	Muy Alta	2026	FISICO	4.00	4.00	4.00	4.00	4.00	4.00	4.00	4.00	4.00	4.00	4.00	48.00			
					2027	COSTEO.S/	30.00	30.00	30.00	30.00	30.00	30.00	0.00	0.00	0.00	0.00	0.00	0.00	180.00		
						FISICO	4.00	4.00	4.00	4.00	4.00	4.00	4.00	4.00	4.00	4.00	4.00	4.00	48.00		
					2028	COSTEO.S/	30.00	30.00	30.00	30.00	30.00	30.00	0.00	0.00	0.00	0.00	0.00	0.00	180.00		
FISICO	4.00	4.00	4.00	4.00		4.00	4.00	4.00	4.00	4.00	4.00	4.00	4.00	48.00							
AOI00151200282	0081204 - TRATAMIENTO ESPECIALIZADO DE RECIÉN NACIDO CON RETINOPATÍA DE LA PREMATURIDAD CON LASER	150130 - SAN BORJA	PERSONA TRATADA	Muy Alta	2026	FISICO	1.00	0.00	1.00	0.00	1.00	0.00	0.00	1.00	0.00	0.00	0.00	5.00			
					2027	COSTEO.S/	9.00	9.00	9.00	9.00	9.00	9.00	9.00	9.00	9.00	9.00	9.00	0.00	90.00		
						FISICO	1.00	0.00	1.00	0.00	1.00	0.00	0.00	1.00	0.00	1.00	0.00	0.00	5.00		
					2028	COSTEO.S/	9.00	9.00	9.00	9.00	9.00	9.00	9.00	9.00	9.00	9.00	9.00	0.00	90.00		
FISICO	1.00	0.00	1.00	0.00		1.00	0.00	0.00	1.00	0.00	1.00	0.00	0.00	5.00							

AOI00151200290	0081212 - DIAGNÓSTICO Y TRATAMIENTO DE COMPLICACIONES: CATARATA SECUNDARIA A RETINOPATÍA DEL PREMATURO	150130 - SAN BORJA	PERSONA ATENDIDA	Muy Alta	2026	FISICO	0.00	0.00	0.00	1.00	0.00	0.00	0.00	0.00	1.00	0.00	0.00	0.00	2.00			
					2027	COSTEO.S/	100.00	100.00	100.00	100.00	100.00	100.00	100.00	100.00	100.00	100.00	100.00	100.00	100.00	100.00	1,200.00	
					2027	FISICO	0.00	0.00	0.00	1.00	0.00	0.00	0.00	1.00	0.00	0.00	1.00	0.00	0.00	0.00	0.00	2.00
					2028	COSTEO.S/	100.00	100.00	100.00	100.00	100.00	100.00	100.00	100.00	100.00	100.00	100.00	100.00	100.00	100.00	100.00	1,200.00
AOI00151200292	0081213 - REHABILITACIÓN VISUAL DE CEGUERA Y BAJA VISIÓN SECUNDARIA A RETINOPATÍA DEL PREMATURO	150130 - SAN BORJA	PERSONA ATENDIDA	Muy Alta	2026	FISICO	1.00	0.00	0.00	1.00	0.00	0.00	1.00	0.00	0.00	1.00	0.00	0.00	4.00			
					2027	COSTEO.S/	100.00	100.00	100.00	100.00	100.00	100.00	100.00	100.00	100.00	100.00	100.00	100.00	100.00	1,200.00		
					2027	FISICO	1.00	0.00	0.00	1.00	0.00	0.00	1.00	0.00	0.00	1.00	0.00	0.00	0.00	0.00	4.00	
					2028	COSTEO.S/	100.00	100.00	100.00	100.00	100.00	100.00	100.00	100.00	100.00	100.00	100.00	100.00	100.00	100.00	1,200.00	
AOI00151200304	5000815 - TERAPIA ENDODÓNTICA	150130 - SAN BORJA	CASO TRATADO	Muy Alta	2026	FISICO	20.00	20.00	20.00	20.00	20.00	20.00	20.00	20.00	20.00	20.00	20.00	20.00	20.00	240.00		
					2027	COSTEO.S/	3,288.26	3,288.26	3,288.26	3,288.26	3,288.26	3,288.26	3,288.26	3,288.26	3,288.26	3,288.26	3,288.26	3,288.26	3,288.26	3,584.26	39,755.12	
					2027	FISICO	20.00	20.00	20.00	20.00	20.00	20.00	20.00	20.00	20.00	20.00	20.00	20.00	20.00	20.00	240.00	
					2028	COSTEO.S/	3,288.26	3,288.26	3,288.26	3,288.26	3,288.26	3,288.26	3,288.26	3,288.26	3,288.26	3,288.26	3,288.26	3,288.26	3,288.26	3,584.26	39,755.12	
AOI00151200328	5001204 - SEGUNDO CONTROL POST OPERATORIO DE CIRUGÍA DE CATARATA	150130 - SAN BORJA	PERSONA CONTROLADA	Muy Alta	2026	FISICO	3.00	3.00	2.00	2.00	2.00	2.00	2.00	2.00	2.00	2.00	2.00	2.00	26.00			
					2027	COSTEO.S/	100.00	100.00	100.00	100.00	100.00	100.00	100.00	100.00	100.00	100.00	100.00	100.00	100.00	1,200.00		
					2027	FISICO	3.00	3.00	2.00	2.00	2.00	2.00	2.00	2.00	2.00	2.00	2.00	2.00	2.00	26.00		
					2028	COSTEO.S/	100.00	100.00	100.00	100.00	100.00	100.00	100.00	100.00	100.00	100.00	100.00	100.00	100.00	1,200.00		
AOI00151200366	ATENCIÓN ESPECIALIZADA EN ENFERMEDADES HUÉRFANAS DE ESPECIALIDADES QUIRÚRGICAS	150130 - SAN BORJA	ATENCION	Muy Alta	2026	FISICO	10.00	10.00	10.00	10.00	10.00	10.00	10.00	10.00	10.00	10.00	10.00	10.00	120.00			
					2027	COSTEO.S/	27,259.00	27,259.00	27,259.00	27,259.00	27,259.00	27,259.00	27,259.00	27,259.00	27,259.00	27,259.00	27,259.00	27,259.00	44,951.00	344,800.00		
					2027	FISICO	10.00	10.00	10.00	10.00	10.00	10.00	10.00	10.00	10.00	10.00	10.00	10.00	10.00	120.00		
					2028	COSTEO.S/	27,259.00	27,259.00	27,259.00	27,259.00	27,259.00	27,259.00	27,259.00	27,259.00	27,259.00	27,259.00	27,259.00	27,259.00	44,951.00	344,800.00		
AOI00151200390	ATENCIÓN EN HOSPITALIZACIÓN DE ESPECIALIDADES QUIRÚRGICAS	150130 - SAN BORJA	DIA-CAMA	Muy Alta	2026	FISICO	1,020.00	1,020.00	1,020.00	1,020.00	1,020.00	1,020.00	1,020.00	1,020.00	1,020.00	1,020.00	1,020.00	1,020.00	12,240.00			
					2027	COSTEO.S/	411,633.92	406,833.92	394,233.92	394,233.92	394,233.92	391,233.92	405,333.92	385,233.92	385,233.92	385,233.92	385,233.92	421,230.92	4,759,904.04			
					2027	FISICO	1,020.00	1,020.00	1,020.00	1,020.00	1,020.00	1,020.00	1,020.00	1,020.00	1,020.00	1,020.00	1,020.00	1,020.00	1,020.00	12,240.00		
					2028	COSTEO.S/	387,233.92	382,433.92	382,433.92	382,433.92	382,433.92	382,433.92	402,533.92	382,433.92	382,433.92	382,433.92	382,433.92	403,030.92	4,634,704.04			
AOI00151200462	0081203 - DIAGNÓSTICO, TRATAMIENTO QUIRÚRGICO Y CONTROL ESPECIALIZADO PARA RECIÉN NACIDO CON RETINOPATÍA DE LA PREMATURIDAD MEDIANTE OFERTA MÓVIL.	150130 - SAN BORJA	PERSONA TRATADA	Muy Alta	2026	FISICO	1.00	1.00	1.00	1.00	1.00	1.00	0.00	0.00	1.00	0.00	1.00	0.00	8.00			
					2027	COSTEO.S/	100.00	100.00	100.00	100.00	100.00	100.00	100.00	100.00	100.00	100.00	100.00	100.00	100.00	1,200.00		
					2027	FISICO	1.00	1.00	1.00	1.00	1.00	1.00	1.00	0.00	0.00	1.00	0.00	1.00	0.00	8.00		
					2028	COSTEO.S/	100.00	100.00	100.00	100.00	100.00	100.00	100.00	100.00	100.00	100.00	100.00	100.00	100.00	1,200.00		

OEI.06 - FORTALECER LA IMPLEMENTACIÓN DE LOS ESQUEMAS DE MODERNIZACIÓN EN EL MINISTERIO DE SALUD.

AEI.06.02 - GESTIÓN POR PROCESOS FORTALECIDA PARA EL EJERCICIO DE ROL Y FUNCIONES DEL MINISTERIO DE SALUD

CODIGO	ACTIVIDAD OPERATIVA	UBIGEO	U.M.	PRIORIDAD	PERIODO MULTIANUAL	PROGRAMACION MENSUAL												TOTAL ANUAL
						META	01	02	03	04	05	06	07	08	09	10	11	

AOI00151200295	GESTIÓN ADMINISTRATIVA DE LA SUAIEP DE ESPECIALIDADES QUIRÚRGICAS	150130 - SAN BORJA	ACCION	Muy Alta	2026	FISICO	1.00	0.00	0.00	1.00	0.00	0.00	1.00	0.00	0.00	1.00	0.00	1.00	5.00			
						COSTEO.S/	20,789.29	20,789.29	20,789.29	20,789.29	20,789.29	20,789.29	21,689.29	20,789.29	20,789.29	20,789.29	20,789.29	21,689.29	20,789.29	21,689.29	20,789.29	251,271.48
					2027	FISICO	1.00	0.00	0.00	1.00	0.00	0.00	1.00	0.00	0.00	1.00	0.00	0.00	1.00	0.00	1.00	5.00
						COSTEO.S/	20,789.29	20,789.29	20,789.29	20,789.29	20,789.29	20,789.29	21,689.29	20,789.29	20,789.29	20,789.29	20,789.29	21,689.29	20,789.29	21,689.29	20,789.29	251,271.48
					2028	FISICO	1.00	0.00	0.00	1.00	0.00	0.00	1.00	0.00	0.00	1.00	0.00	0.00	1.00	0.00	1.00	5.00
						COSTEO.S/	20,789.29	20,789.29	20,789.29	20,789.29	20,789.29	20,789.29	21,689.29	20,789.29	20,789.29	20,789.29	20,789.29	21,689.29	20,789.29	21,689.29	20,789.29	251,271.48

CENTRO DE COSTO: 12.01 - UNIDAD DE DONACIÓN Y TRASPLANTE

OEI.03 - CONTRIBUIR AL ACCESO A SERVICIOS DE SALUD EFICACES Y DE CALIDAD DE LA POBLACIÓN DEL PAÍS.

AEI.03.02 - SERVICIOS DE PROCURA Y TRASPLANTE DE ÓRGANOS, TEJIDOS Y CÉLULAS TRASPARENTE, SUFICIENTE Y SEGURO PARA LA POBLACIÓN DEL PAÍS.

CODIGO	ACTIVIDAD OPERATIVA	UBIGEO	U.M.	PRIORIDAD	PERIODO MULTIANUAL	PROGRAMACION MENSUAL												TOTAL ANUAL							
						META	01	02	03	04	05	06	07	08	09	10	11		12						
AOI00151200426	GESTIÓN ADMINISTRATIVA DE LA UNIDAD DE DONACIÓN Y TRASPLANTE	150130 - SAN BORJA	RESOLUCION	Muy Alta	2026	FISICO	0.00	0.00	0.00	1.00	0.00	0.00	1.00	0.00	0.00	1.00	0.00	0.00	3.00						
						COSTEO.S/	48,321.71	48,321.71	48,321.71	48,321.71	48,321.71	48,321.71	49,821.71	48,321.71	48,321.71	48,321.71	48,321.71	49,821.71	48,321.71	49,821.71	582,860.52				
						2027	FISICO	0.00	0.00	0.00	1.00	0.00	0.00	1.00	0.00	0.00	1.00	0.00	0.00	1.00	0.00	3.00			
						COSTEO.S/	48,321.71	48,321.71	48,321.71	48,321.71	48,321.71	48,321.71	49,821.71	48,321.71	48,321.71	48,321.71	48,321.71	49,821.71	48,321.71	49,821.71	582,860.52				
						2028	FISICO	0.00	0.00	0.00	1.00	0.00	0.00	1.00	0.00	0.00	1.00	0.00	0.00	1.00	0.00	3.00			
						COSTEO.S/	48,321.71	48,321.71	48,321.71	48,321.71	48,321.71	48,321.71	49,821.71	48,321.71	48,321.71	48,321.71	48,321.71	49,821.71	48,321.71	49,821.71	582,860.52				
						AOI00151200470	TRASPLANTE DE ÓRGANOS SÓLIDOS Y TEJIDOS PEDIÁTRICOS	150130 - SAN BORJA	BENEFICIARIO	Muy Alta	2026	FISICO	2.00	4.00	2.00	2.00	5.00	3.00	4.00	3.00	4.00	3.00	5.00	2.00	39.00
												COSTEO.S/	2,705,026.60	512,131.10	1,326,409.09	644,035.10	609,663.05	504,037.10	1,426,590.22	634,662.80	650,077.10	518,176.60	1,252,036.30	492,908.62	11,275,753.68
2027	FISICO	2.00	4.00	2.00	2.00							5.00	3.00	4.00	3.00	4.00	3.00	5.00	2.00	39.00					
COSTEO.S/	2,586,333.60	573,674.10	1,405,042.53	706,452.10	707,034.91							565,755.10	1,489,000.22	696,205.80	705,888.10	589,086.60	1,313,579.30	579,851.56	11,917,903.92						
2028	FISICO	2.00	4.00	2.00	2.00							5.00	3.00	4.00	3.00	4.00	3.00	5.00	2.00	39.00					
COSTEO.S/	2,845,806.20	648,754.70	1,490,738.31	779,873.70	787,130.31							640,835.70	1,564,080.82	771,286.40	780,968.70	664,167.20	1,397,159.90	659,872.16	13,030,674.10						
AOI00151200507	PROCURA DE ORGANOS Y TEJIDOS	150130 - SAN BORJA	DOCUMENTO	Muy Alta	2026							FISICO	10.00	10.00	7.00	10.00	10.00	6.00	10.00	10.00	7.00	9.00	10.00	10.00	109.00
												COSTEO.S/	0.00	0.00	0.00	0.00	0.00	0.00	15,680.00	0.00	0.00	0.00	0.00	0.00	15,680.00
						2027	FISICO	10.00	10.00	7.00	10.00	10.00	6.00	10.00	10.00	7.00	9.00	10.00	10.00	109.00					
						COSTEO.S/	0.00	0.00	0.00	0.00	0.00	0.00	15,680.00	0.00	0.00	0.00	0.00	0.00	15,680.00						
						2028	FISICO	10.00	10.00	7.00	10.00	10.00	6.00	10.00	10.00	7.00	9.00	10.00	10.00	109.00					
						COSTEO.S/	0.00	0.00	0.00	0.00	0.00	0.00	15,680.00	0.00	0.00	0.00	0.00	0.00	15,680.00						

CENTRO DE COSTO: 12.02 - BANCO DE TEJIDOS

OEI.03 - CONTRIBUIR AL ACCESO A SERVICIOS DE SALUD EFICACES Y DE CALIDAD DE LA POBLACIÓN DEL PAÍS.

AEI.03.01 - SERVICIOS DE SALUD CON CAPACIDAD RESOLUTIVA MEJORADA ORGANIZADOS EN REDES INTEGRADAS DE SALUD PARA LA ATENCIÓN INTEGRAL A LA POBLACIÓN.

CODIGO	ACTIVIDAD OPERATIVA	UBIGEO	U.M.	PRIORIDAD	PERIODO MULTIANUAL	PROGRAMACION MENSUAL												TOTAL ANUAL		
						META	01	02	03	04	05	06	07	08	09	10	11		12	
AOI00151200222	DESARROLLO DE LA PRODUCCIÓN DE BIOLÓGICOS	150130 - SAN BORJA	UNIDAD	Muy Alta	2026	FISICO	30.00	223.00	442.00	363.00	442.00	443.00	362.00	443.00	442.00	403.00	442.00	113.00	4,148.00	
						COSTEO.S/	102,289.34	103,265.04	158,246.15	241,967.28	116,703.33	134,857.31	132,221.69	106,439.63	115,062.63	137,563.23	106,813.43	114,529.88	1,569,958.94	
						2027	FISICO	30.00	223.00	442.00	363.00	442.00	443.00	362.00	443.00	442.00	403.00	442.00	113.00	4,148.00
						COSTEO.S/	95,220.34	103,265.04	158,988.45	243,800.68	116,712.75	134,962.61	131,397.81	107,167.63	115,062.63	137,563.23	106,813.43	111,510.96	1,562,465.56	
						2028	FISICO	30.00	223.00	442.00	363.00	442.00	443.00	362.00	443.00	442.00	403.00	442.00	113.00	4,148.00
						COSTEO.S/	95,220.34	103,265.04	158,852.55	241,861.98	116,712.75	134,962.61	131,397.81	107,167.63	115,062.63	137,563.23	106,813.43	111,509.86	1,560,389.86	

COSTEO TOTAL AÑO 2026 S/ 396,304,387.58
COSTEO TOTAL AÑO 2027 S/ 400,541,222.15
COSTEO TOTAL AÑO 2028 S/ 406,769,635.46