



**UE: 139-1512: INSTITUTO NACIONAL DE SALUD  
DEL NIÑO - SAN BORJA**

## **PLAN OPERATIVO INSTITUCIONAL MULTIANUAL 2025 - 2027**



**M.C. ELIZABETH ZULEMA TOMAS GONZALES**  
Director General

**M.C. ANYILO PINO CARDENAS**  
Director Adjunto

**M.C. RUTH ROCIO ROJAS SANDOVAL**  
Director Ejecutivo de la Unidad de Atención Integral Especializada

**M.C. RONALD ABEL PEREZ APAZA**  
Director Ejecutiva de la Unidad de Soporte al Diagnóstico y Tratamiento

**M.C. KATIA ANAHÍ GRANADOS GUIBOVICH**  
Directora Ejecutiva de la Unidad de Desarrollo de Investigación, Tecnologías y Docencia

**LIC. EDUARDO SERAFIN ARROYO REYES**  
Director Ejecutivo de la Unidad de Administración

**CPC. JUDY JENNY PASTRANA HUANCA**  
Director Ejecutivo de la Unidad de Planeamiento y Presupuesto

*“Humanizar para Sanar”*  
Dra. Elizabeth Zulema Tomás Gonzales



## Contenido

Presentación.....	5
1. Declaración de Política Institucional.....	6
2. Misión Institucional .....	6
2.1. Misión del Ministerio de Salud (MINSA) .....	7
2.2. Misión del Instituto Nacional de Salud del Niño de San Borja.....	7
2.3. Organización funcional del Instituto Nacional de Salud del Niño de San Borja .....	7
2.4. Cartera de Servicios .....	8
3. Acciones Estratégicas Institucionales (AEI) priorizadas por Objetivo Estratégico Institucional (OEI) .....	10
3.1. Objetivo Estratégico Institucional (OEI).....	10
3.2. Acciones Estratégicas Institucionales .....	11
3.3. Programación de Actividades:.....	13
3.4. Costeo de las Actividades Operativas del POI Multianual 2025-2027: .....	17
4. Formato del Aplicativo CEPLAN V.01:.....	19
4.1. Anexo B-4 POI Multianual con Programación Física y de costeo.....	19

## Presentación

El Plan Operativo Institucional Multianual 2025-2027 del Instituto Nacional de Salud del Niño de San Borja es un instrumento esencial de gestión. Este documento técnico define la programación de las metas físicas y financieras que se espera alcanzar durante el período comprendido entre 2025 y 2027. Este plan se constituye como un instrumento administrativo de gestión institucional, detallando un conjunto de actividades con metas concretas. Estas metas están alineadas con las Acciones Estratégicas Institucionales y los Objetivos Estratégicos Institucionales establecidos en el Plan Estratégico Institucional (PEI) del Pliego MINSA, al cual estamos vinculados como un órgano desconcentrado. Además, el PEI se encuentra alineado con los objetivos sectoriales del PESEM del Sector Salud, en el marco de las políticas y planes nacionales y territoriales, asegurando una gestión coherente y eficaz.

El POI Multianual 2025-2027 ha sido elaborado de acuerdo con la Directiva N° 262-MINSA/2019/OGPPM "Directiva Administrativa para la elaboración, aprobación, seguimiento, evaluación y modificación del Plan Operativo Institucional del Pliego 011: MINSA", aprobada mediante Resolución Ministerial N°343-2019/MINSA. Asimismo, se encuentra en el marco del Plan Operativo Institucional Multianual 2025-2027 del Pliego 011: MINSA, aprobado mediante Resolución Ministerial N°334-2024/MINSA, y el Plan Estratégico Institucional (PEI) 2019-2027 ampliado del Ministerio de Salud, aprobado mediante Resolución Ministerial N°172-2024/MINSA.

Como gestores, el planeamiento nos permite tener una visión macro, enfocándonos en el futuro y en el presente mediante nuestras acciones diarias, acercándonos progresivamente a nuestras metas. Sin planes, los gestores no pueden dirigir ni organizar al personal por lo que no se puede establecer un rumbo claro. El propósito fundamental del planeamiento radica en contribuir a alcanzar los objetivos institucionales, una buena planificación asegura una dirección y organización efectiva, facilita una gestión eficiente de los recursos, garantiza transparencia y programación detallada de las actividades, y permite estructurar la organización de manera adecuada, lo que en conjunto facilita la consecución de las metas y objetivos institucionales.

La guía de planeamiento institucional establece que es crítico contar con la programación oportuna de las actividades operativas e inversiones necesarias. Esto contribuye a la elaboración de un cuadro multianual de necesidades que exprese adecuadamente los bienes y servicios requeridos, estableciendo el circuito planificación-programación logística. El POI multianual, el cuadro multianual de necesidades y la programación multianual de inversiones son insumos para la desagregación del POI anual y la asignación presupuestaria multianual para el año de ejecución respectivo, facilitando el circuito planificación-presupuesto.

Desde esta perspectiva, el POI Multianual del INSNSB plantea las acciones a realizarse en el período 2025-2027 respecto a los programas estratégicos, actividades no vinculadas a

productos y acciones centrales de gestión necesarias para el desarrollo de los objetivos definidos en el Plan Estratégico Institucional 2019-2027 ampliado del Ministerio de Salud.

## 1. Declaración de Política Institucional

El Instituto Nacional de Salud del Niño de San Borja es un órgano desconcentrado especializado del Ministerio de Salud (MINSA) que brindar atención altamente especializada a pacientes pediátricos en patologías quirúrgicas complejas y trasplantes; realizando investigación y docencia a nivel nacional. Asimismo, tiene como visión institucional ser reconocidos en el año 2025 como un centro acreditado internacionalmente manteniendo el liderazgo en la atención de la salud pediátrica de patologías quirúrgicas complejas y trasplantes, así como en investigación, innovación tecnológica y docencia. Desarrolla sus acciones en el marco del Plan Operativo Institucional Multianual 2019-2027<sup>1</sup> del Ministerio de Salud.

En ese sentido, la Declaración de la Política Institucional, a la que nos regimos es a la que se encuentra estipulado por el Pliego MINSA, Política Nacional Multisectorial de salud al 2030<sup>2</sup> “Perú, País Saludable”:

*“Contar con un Sistema de Salud que asegure el acceso universal a los servicios de salud organizados en Redes Integradas de Salud, que concluya el cuidado y la atención integral en salud individual y colectiva de las personas con el abordaje de los determinantes sociales de la salud priorizados, según el ciclo de vida y necesidades de la población, independientemente de su condición socioeconómica y de su ubicación geográfica, con enfoques de género, de derechos en salud y de interculturalidad basado en:*

- a) *Operativización del Modelo de Cuidado Integral de Salud por Curso de Vida.*
- b) *Organización del Sistema Nacional de Salud con servicios de salud públicos y privados en Redes Integradas de Salud que articulan y complementan las prestaciones y cuidados para las personas y familias en el marco del Aseguramiento Universal en Salud.*
- c) *Desarrollo y fortalecimiento de la investigación e innovación en salud con especial énfasis en las prioridades sanitarias nacionales.*
- d) *Incorporación intensa y amplia de las tecnologías informáticas y la eficiencia de los sistemas de compras y abastecimiento de productos sanitarios.*
- e) *Desarrollo del perfil de formación y de trabajo en equipo del personal de salud.”*

## 2. Misión Institucional

La misión institucional define la razón de ser del Instituto. En este sentido, la misión actual ha sido definida considerando las competencias y funciones, así como las prioridades y estrategias establecidas por el Pliego MINSA.

---

<sup>1</sup> Resolución Ministerial N°334-2024/MINSA, que aprueba el Plan Operativo Institucional (POI) Multianual 2025-2027 del Pliego 011. Ministerio de salud.

<sup>2</sup> Decreto Supremo N° 026-2020-SA, que aprueba la Política Nacional Multisectorial de Salud al 2030.

## 2.1. Misión del Ministerio de Salud (MINSA)

La misión del Ministerio de Salud se encuentra contenida en el Plan Estratégico Institucional 2019-2027<sup>3</sup>:

“Conducir con eficiencia e integridad el Sistema Nacional Coordinado y Descentralizado de Salud basado en Redes Integradas de Salud, la política para el aseguramiento universal en salud y las políticas y acciones intersectoriales sobre los determinantes sociales; en beneficio de la salud y el bienestar de la población”

## 2.2. Misión del Instituto Nacional de Salud del Niño de San Borja (INSNSB)<sup>4</sup>

A su vez el Instituto Nacional de Salud del Niño de San Borja dependencia que tiene condición de unidad ejecutora del pliego MINSA tiene su propia misión:

“Brindar atención altamente especializada a pacientes pediátricos, en patología quirúrgica compleja y trasplantes; realizando investigación y docencia a nivel nacional.”

## 2.3. Organización funcional del Instituto Nacional de Salud del Niño de San Borja

La estructura organizacional tiene como máxima autoridad al Director General, un Órgano de Control y 2 áreas de apoyo, 3 áreas de asesoramiento y 05 áreas orgánicas de línea, los cuales cuentan con Subunidades.

Gráfico 1. Organigrama

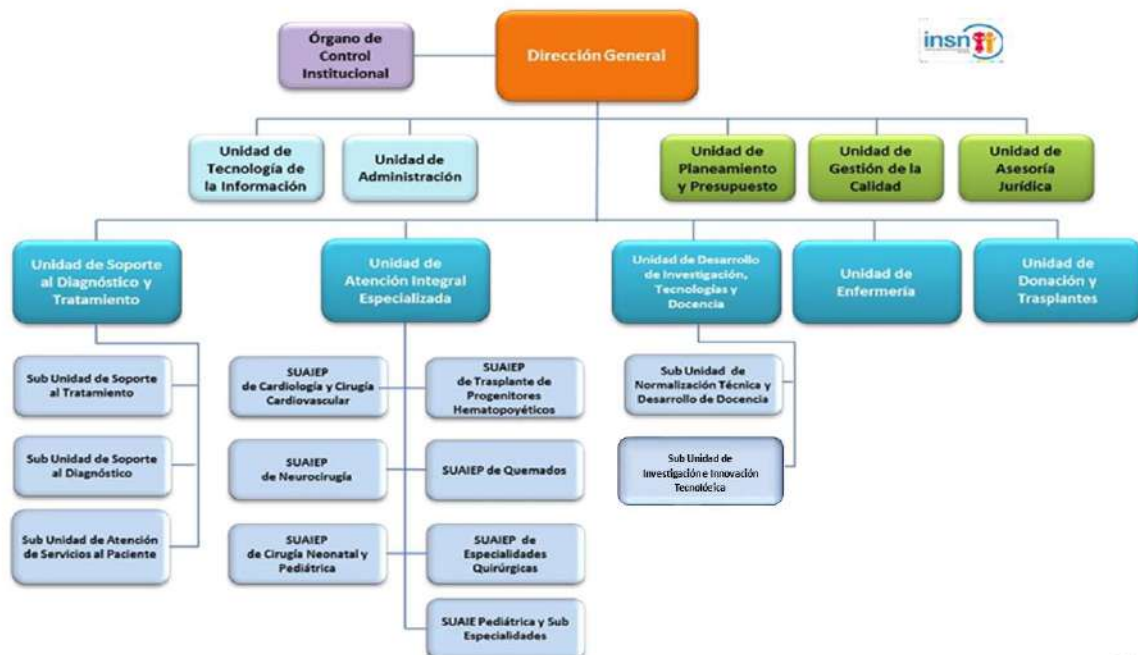

Fuente: Manual de Operaciones Aprobado con Resolución Ministerial N°512-2014/MINSA.  
Elaboración: Unidad de Planeamiento y Presupuesto – UPP-

<sup>3</sup> Resolución Ministerial N°172-2024/MINSA, que aprueba el Plan Estratégico Institucional (PEI) 2019-2027 ampliado del Ministerio de Salud.

<sup>4</sup> Resolución Directoral N° 000093-2022/MINSA, que aprueba la actualización de la Misión, Visión del Instituto Nacional de Salud del Niño San Borja.

## 2.4. Cartera de Servicios

Tiene como finalidad contribuir a mejorar el sistema de referencias y contra referencias del MINSA, para la atención oportuna del niño y adolescente con patología compleja en las especialidades de nuestra competencia con los siguientes servicios:

- ✓ Atención de Trasplante de Progenitores Hematopoyéticos.
- ✓ Atención de Cardiología y Cirugía Cardiovascular.
- ✓ Atención de Neurocirugía.
- ✓ Atención del Neonato Complejo y Cirugía Neonatal.
- ✓ Atención del Paciente Quemado
- ✓ Atención de Especialidades Pediátricas
- ✓ Atención en otras Especialidades Quirúrgicas de alta complejidad.
- ✓ Atención en Trasplante de Órganos Sólidos.

Adicionalmente se cuenta con los servicios de Soporte al Diagnóstico y Tratamiento, así como la Docencia e Investigación.

El desarrollo organizativo está basado en un enfoque por procesos, considerando las unidades productoras de servicio de salud:

- ✓ Consulta externa
- ✓ Hospitalización
- ✓ Centro Quirúrgico
- ✓ Cuidados Intermedios e Intensivos
- ✓ Medicina Física y Rehabilitación
- ✓ Emergencia

A continuación, se presente la cartera de servicios del INSNSB, por unidades de organización y prestaciones de salud de acuerdo al detalle siguiente:

## Gráfico 2. Cartera de Servicios - INSNSB

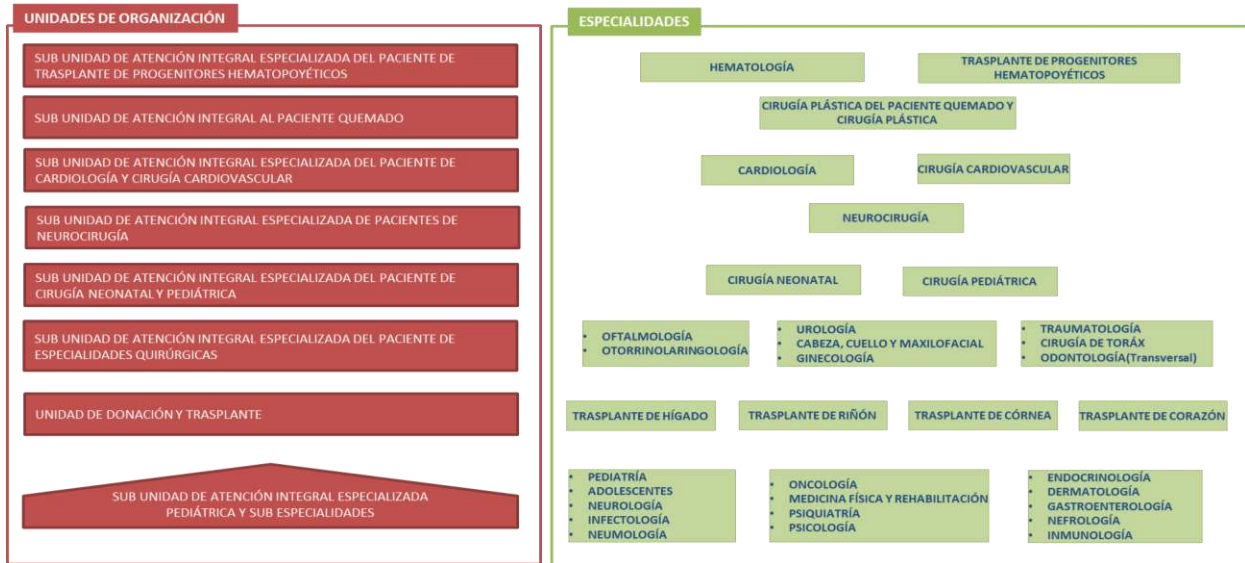

Fuente: Unidad de Planeamiento y Presupuesto – Organización.

## Gráfico 3. Cartera de Servicios

Gráfico 4 CARTERA DE SERVICIOS - UPSS

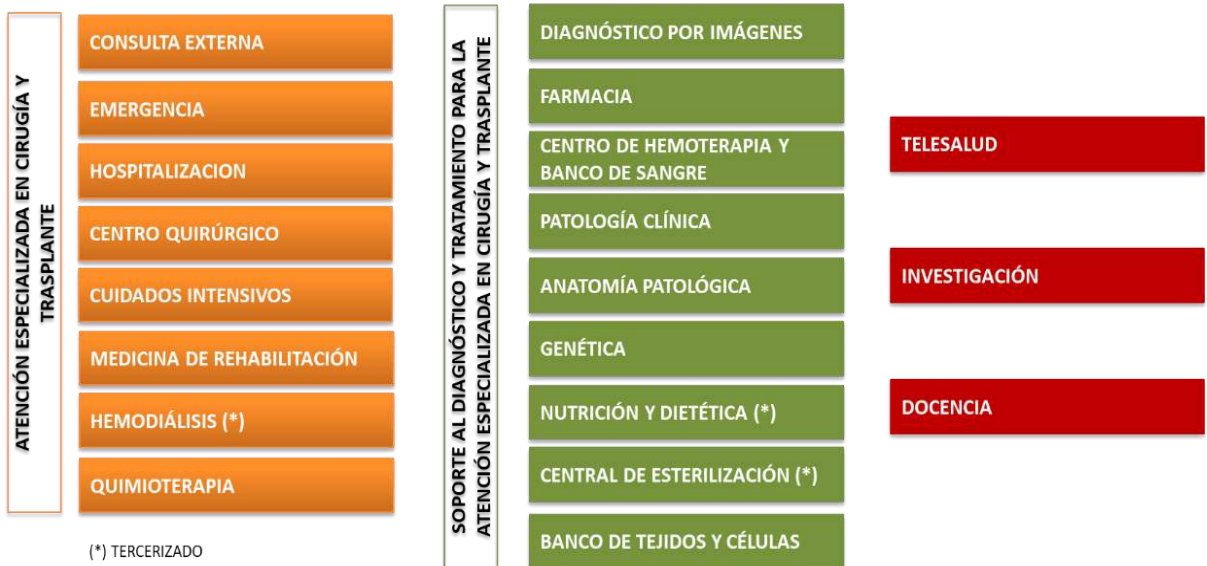

Fuente: Unidad de Planeamiento y Presupuesto – Organización.

### 3. Acciones Estratégicas Institucionales (AEI) priorizadas por Objetivo Estratégico Institucional (OEI)

#### 3.1. Objetivo Estratégico Institucional (OEI)

Los objetivos estratégicos institucionales que el MINSA estableció en el PEI ampliado 2019-2027<sup>5</sup>, consiste en ocho objetivos, sin embargo, como Instituto Nacional de Salud del Niño de San Borja, nos encontramos alineados a seis objetivos estratégicos institucionales, a fin de entender los problemas o necesidades de salud, los cuales son:

##### OEI.01

- Prevenir; vigilar; controlar y reducir el impacto de las enfermedades; daños y condiciones que afectan la salud de la población; con énfasis en las prioridades nacionales.

##### OEI.02

- Garantizar el acceso a cuidados y servicios de salud de calidad organizados en redes integradas de salud; centradas en la persona; familia y comunidad; con énfasis en la promoción de la salud y la prevención de la enfermedad.

##### OEI.04

- Fortalecer la rectoría y la gobernanza sobre el sistema de salud; y la gestión institucional; para el desempeño eficiente; ético e íntegro; en el marco de la modernización de la gestión pública.

##### OEI.05

- Mejorar la gestión y el desarrollo de los recursos humanos en salud con énfasis en competencias; y la disponibilidad equitativa en el País.

##### OEI.06

- Mejorar la toma de decisiones; la prestación de servicios públicos; el empoderamiento y la satisfacción de la población a través del gobierno digital en salud.

##### OEI.08

- Fortalecer la gestión del riesgo y defensa ante emergencias y desastres.

---

<sup>5</sup> Resolución Ministerial N°172-2024/MINSA, que aprueba el Plan Estratégico Institucional (PEI) 2019-2027 ampliado del Ministerio de Salud.

### 3.2. Acciones Estratégicas Institucionales

El Instituto Nacional de Salud del Niño – San Borja, en su enfoque estratégico, se divide en objetivos y acciones institucionales, dirigidos a la provisión de servicios médicos y bienes para la población pediátrica. Estos objetivos y acciones están alineados con la naturaleza especializada del Instituto como proveedor de atención médica. Además, se articulan a través de tres categorías presupuestales, que incluyen programas presupuestales (10), Acciones Centrales y Asignaciones Presupuestarias que No resultan en Productos – APNOP.

**Tabla 1 Articulación de los objetivos estratégicos del PEI con las categorías presupuestales programadas en el Plan Operativo Institucional Multianual 2025-2027 del INSNSB**

OBJETIVO ESTRATÉGICO INSTITUCIONAL		ACCIÓN ESTRATÉGICA INSTITUCIONAL		CATEGORIA PRESUPUESTAL	
OEI.01	PREVENIR; VIGILAR; CONTROLAR Y REDUCIR EL IMPACTO DE LAS ENFERMEDADES; DAÑOS Y CONDICIONES QUE AFECTAN LA SALUD DE LA POBLACIÓN; CON ÉNFASIS EN LAS PRIORIDADES NACIONALES	AEI.01.02	PREVENCIÓN Y CONTROL DE ENFERMEDADES TRANSMISIBLES; FORTALECIDOS; CON ÉNFASIS EN LAS PRIORIDADES SANITARIAS NACIONALES.	0016	TBC-VIH/SIDA
				0017	ENFERMEDADES METAXÉNICAS Y ZOONOSIS
				1001	PRODUCTOS ESPECIFICOS PARA DESARROLLO INFANTIL TEMPRANO
		AEI.01.03	VIGILANCIA Y CONTROL DE LAS INFECCIONES ASOCIADAS A LA ATENCIÓN SANITARIA.	9002	ASIGNACIONES PRESUPUESTARIAS QUE NO RESULTAN EN PRODUCTOS
		AEI.01.05	PREVENCIÓN; DETECCIÓN PRECOZ Y ATENCIÓN INTEGRAL OPORTUNA DE LA ANEMIA EN NIÑAS Y NIÑOS MENORES DE 36 MESES; MUJERES ADOLESCENTES Y GESTANTES; Y DE LA DESNUTRICIÓN CRÓNICA INFANTIL.	1001	PRODUCTOS ESPECIFICOS PARA DESARROLLO INFANTIL TEMPRANO
		AEI.01.06	PREVENCIÓN; DETECCIÓN PRECOZ Y ATENCIÓN INTEGRAL; POR CURSO DE VIDA; DE ENFERMEDADES NO TRANSMISIBLES CON ÉNFASIS EN LAS PRIORIDADES SANITARIAS NACIONALES.	0002	SALUD MATERNO NEONATAL
				0018	ENFERMEDADES NO TRANSMISIBLES
				0129	PREVENCIÓN Y CONTROL DEL CÁNCER PREVENCIÓN Y MANEJO DE CONDICIONES SECUNDARIAS DE SALUD EN PERSONAS CON DISCAPACIDAD
		AEI.01.07	PREVENCIÓN; DETECCIÓN PRECOZ Y ATENCIÓN INTEGRAL; POR CURSO DE VIDA; DE PROBLEMAS DE SALUD MENTAL; CON ÉNFASIS EN EL ÁMBITO INTRAFAMILIAR Y COMUNITARIO; Y EN LA VIOLENCIA Y ADICCIONES.	0131	CONTROL Y PREVENCIÓN EN SALUD MENTAL
AEI.01.09	PREVENCIÓN; DETECCIÓN; ATENCIÓN Y VIGILANCIA INTEGRAL DE LOS FACTORES DE RIESGO RELACIONADOS AL MEDIO AMBIENTE QUE AFECTAN LA SALUD DE LA POBLACIÓN; IMPLEMENTADOS CON EFICIENCIA.	9002	ASIGNACIONES PRESUPUESTARIAS QUE NO RESULTAN EN PRODUCTOS		

OBJETIVO ESTRATÉGICO INSTITUCIONAL		ACCIÓN ESTRATÉGICA INSTITUCIONAL		CATEGORIA PRESUPUESTAL	
OEI.02	GARANTIZAR EL ACCESO A CUIDADOS Y SERVICIOS DE SALUD DE CALIDAD ORGANIZADOS EN REDES INTEGRADAS DE SALUD; CENTRADAS EN LA PERSONA; FAMILIA Y COMUNIDAD; CON ÉNFASIS EN LA PROMOCIÓN DE LA SALUD	AEI.02.03	REDES INTEGRADAS DE SALUD; IMPLEMENTADAS PROGRESIVAMENTE A NIVEL NACIONAL.	9002	ASIGNACIONES PRESUPUESTARIAS QUE NO RESULTAN EN PRODUCTOS
		AEI.02.04	ATENCIÓN DE URGENCIAS Y EMERGENCIAS MÉDICAS; EFICIENTE Y OPORTUNA.	0104	REDUCCION DE LA MORTALIDAD POR EMERGENCIAS Y URGENCIAS MEDICAS
		AEI.02.08	PROVISIÓN SEGURA; OPORTUNA Y DE CALIDAD DE SANGRE; HEMOCOMPONENTES Y HEMODERIVADOS; ASÍ COMO DE ÓRGANOS; TEJIDOS Y CÉLULAS PARA TRASPLANTES; MEDIANTE SISTEMAS EFICIENTES.	9002	ASIGNACIONES PRESUPUESTARIAS QUE NO RESULTAN EN PRODUCTOS
OEI.04	FORTALECER LA RECTORÍA Y LA GOBERNANZA SOBRE EL SISTEMA DE SALUD; Y LA GESTIÓN INSTITUCIONAL; PARA EL DESEMPEÑO EFICIENTE; ÉTICO E ÍNTEGRO; EN EL MARCO DE LA MODERNIZACIÓN DE LA GESTIÓN PÚBLICA	AEI.04.02	GESTIÓN ORIENTADA A RESULTADOS AL SERVICIO DE LA POBLACIÓN; CON PROCESOS OPTIMIZADOS Y PROCEDIMIENTOS ADMINISTRATIVOS SIMPLIFICADOS.	9001	ACCIONES CENTRALES
		AEI.04.03	ASIGNACIÓN Y GESTIÓN DEL PRESUPUESTO PÚBLICO EFICIENTE Y ORIENTADO A RESULTADOS EN EL SISTEMA DE SALUD.	9002	ASIGNACIONES PRESUPUESTARIAS QUE NO RESULTAN EN PRODUCTOS
		AEI.04.05	SISTEMA DE CONTROL INTERNO; PLAN DE INTEGRIDAD Y LUCHA CONTRA LA CORRUPCIÓN FORTALECIDO.	9001	ACCIONES CENTRALES
OEI.05	MEJORAR LA GESTIÓN Y EL DESARROLLO DE LOS RECURSOS HUMANOS EN SALUD CON ÉNFASIS EN COMPETENCIAS; Y LA DISPONIBILIDAD EQUITATIVA EN EL PAÍS	AEI.05.02	ACUERDOS ENTRE INSTITUCIONES FORMADORAS E INSTITUCIONES PRESTADORAS; IMPLEMENTADOS.	9002	ASIGNACIONES PRESUPUESTARIAS QUE NO RESULTAN EN PRODUCTOS
OEI.06	MEJORAR LA TOMA DE DECISIONES; LA PRESTACIÓN DE SERVICIOS PÚBLICOS; EL EMPODERAMIENTO Y LA SATISFACCIÓN DE LA POBLACIÓN A TRAVÉS DEL GOBIERNO DIGITAL EN SALUD	AEI.06.01	MECANISMOS DE GENERACIÓN DE EVIDENCIAS PARA LA TOMA DE DECISIONES PARA PREVENCIÓN Y CONTROL DE LAS ENFERMEDADES; IMPLEMENTADOS.	9002	ASIGNACIONES PRESUPUESTARIAS QUE NO RESULTAN EN PRODUCTOS
		AEI.06.04	PRESTACIÓN Y GESTIÓN DE SERVICIOS DE SALUD CON EL USO DE TELE-MEDICINA; TELE-GESTIÓN Y TELE-EDUCACIÓN; IMPLEMENTADOS EN LAS REDES INTEGRADAS DE SALUD.	9002	ASIGNACIONES PRESUPUESTARIAS QUE NO RESULTAN EN PRODUCTOS
OEI.08	FORTALECER LA GESTIÓN DEL RIESGO Y DEFENSA ANTE	AEI.08.01	SISTEMA NACIONAL DE GESTIÓN DEL RIESGO DE DESASTRES Y DEFENSA NACIONAL EN SALUD; IMPLEMENTADO.	0068	REDUCCION DE VULNERABILIDAD Y ATENCION DE EMERGENCIAS POR DESASTRES

OBJETIVO ESTRATÉGICO INSTITUCIONAL		ACCIÓN ESTRATÉGICA INSTITUCIONAL		CATEGORIA PRESUPUESTAL	
	EMERGENCIAS Y DESASTRES	AEI.08.02	CAPACITACIÓN EN TODOS LOS PROCESOS DE GESTIÓN DEL RIESGO ANTE DESASTRES; BASADA EN ENFOQUE TERRITORIAL Y DE PRIORIZACIÓN; DESARROLLADA EN LAS UNIDADES EJECUTORAS DEL SECTOR SALUD.	0068	REDUCCION DE VULNERABILIDAD Y ATENCION DE EMERGENCIAS POR DESASTRES
		AEI.08.03	SISTEMA NACIONAL DE VIGILANCIA EPIDEMIOLOGICA Y MONITOREO DE EMERGENCIAS SANITARIAS Y DESASTRES CONDUCTO EFICIENTEMENTE CON REPORTE A COE SALUD.	0068	REDUCCION DE VULNERABILIDAD Y ATENCION DE EMERGENCIAS POR DESASTRES

Fuente: Aplicativo CEPLAN

Elaborado: Unidad de Planeamiento y Presupuesto

### 3.3. Programación de Actividades:

Para lograr los objetivos del Plan Operativo Institucional Multianual 2025-2027 del Instituto Nacional de Salud del Niño de San Borja se han determinado y priorizado diferentes actividades con el fin de lograr el cumplimiento de los objetivos institucionales de manera efectiva y eficiente el mismo que contiene cuarenta (40) productos, que se dividen en cincuenta y ocho (58) actividades presupuestales, que a su vez se subdividen en ciento cuarenta y cuatro (144) actividades operativas que se encuentran dentro de los diez (10) Programas Presupuestales (PP), además en la categoría de Acciones Centrales (AC) se tienen seis (6) actividades presupuestales, subdivididas en treinta y un (31) actividades operativas y en la categoría presupuestal Asignaciones Presupuestarias que no Resultan en Productos (APNOP) se tienen 24 actividades presupuestales subdivididas en noventa (90)

Tabla 2. Costeo de A.O para los años 2025-2027

CATEGORÍA	PRODUCTO	ACTIVIDAD PRESUPUESTAL
<b>0002 SALUD MATERNO NEONATAL</b>	3000005 ADOLESCENTES ACCEDEN A SERVICIOS DE SALUD PARA PREVENCIÓN DEL EMBARAZO	5000058 BRINDAR SERVICIOS DE SALUD PARA PREVENCIÓN DEL EMBARAZO A ADOLESCENTES
	3033306 ATENCIÓN DEL RECIÉN NACIDO CON COMPLICACIONES	5000054 ATENDER AL RECIÉN NACIDO CON COMPLICACIONES
	3033307 ATENCIÓN DEL RECIÉN NACIDO CON COMPLICACIONES QUE REQUIERE UNIDAD DE CUIDADOS INTENSIVOS NEONATALES - UCIN	5000055 ATENDER AL RECIÉN NACIDO CON COMPLICACIONES QUE REQUIERE UNIDAD DE CUIDADOS INTENSIVOS NEONATALES - UCIN
<b>0016 TBC-VIH/SIDA</b>	3000612 SINTOMÁTICOS RESPIRATORIOS CON DESPISTAJE DE TUBERCULOSIS	5004436 DESPISTAJE DE TUBERCULOSIS EN SINTOMÁTICOS RESPIRATORIOS
	3000614 PERSONAS CON DIAGNÓSTICO DE TUBERCULOSIS	5004438 DIAGNÓSTICO DE CASOS DE TUBERCULOSIS

CATEGORÍA	PRODUCTO	ACTIVIDAD PRESUPUESTAL
	3000616 PACIENTES CON COMORBILIDAD CON DESPISTAJE Y DIAGNOSTICO DE TUBERCULOSIS	5004440 DESPISTAJE Y DIAGNOSTICO DE TUBERCULOSIS PARA PACIENTES CON COMORBILIDAD
	3000691 SERVICIOS DE ATENCION DE TUBERCULOSIS CON MEDIDAS DE CONTROL DE INFECCIONES Y BIOSEGURIDAD EN EL PERSONAL DE SALUD	5005157 MEDIDAS DE CONTROL DE INFECCIONES Y BIOSEGURIDAD EN LOS SERVICIOS DE ATENCION DE TUBERCULOSIS
	3043959 ADULTOS Y JOVENES RECIBEN CONSEJERIA Y TAMIZAJE PARA INFECCIONES DE TRANSMISION SEXUAL Y VIH/SIDA	5000069 ENTREGAR A ADULTOS Y JOVENES VARONES CONSEJERIA Y TAMIZAJE PARA ITS Y VIH/SIDA
	3043961 POBLACION DE ALTO RIESGO RECIBE INFORMACION Y ATENCION PREVENTIVA	5000071 BRINDAR INFORMACION Y ATENCION PREVENTIVA A POBLACION DE ALTO RIESGO
	3043969 PERSONAS DIAGNOSTICADAS CON VIH/SIDA QUE ACUDEN A LOS SERVICIOS Y RECIBEN ATENCION INTEGRAL	5000079 BRINDAR ATENCION INTEGRAL A PERSONAS CON DIAGNOSTICO DE VIH QUE ACUDEN A LOS SERVICIOS
<b>0017 ENFERMEDADES METAXÉNICAS Y ZONOSIS</b>	3043983 DIAGNOSTICO Y TRATAMIENTO DE ENFERMEDADES METAXENICAS	5000093 EVALUACION, DIAGNOSTICO Y TRATAMIENTO DE ENFERMEDADES METAXENICAS
	3043984 DIAGNOSTICO Y TRATAMIENTO DE CASOS DE ENFERMEDADES ZONOTICAS	5000094 EVALUACION, DIAGNOSTICO Y TRATAMIENTO DE CASOS DE ENFERMEDADES ZONOTICAS
<b>0018 ENFERMEDADES NO TRANSMISIBLES</b>	3000011 TAMIZAJE Y DIAGNOSTICO DE PACIENTES CON CATARATAS	5000109 EVALUACION DE TAMIZAJE Y DIAGNOSTICO DE PACIENTES CON CATARATAS
	3000012 TRATAMIENTO Y CONTROL DE PACIENTES CON CATARATAS	5000110 BRINDAR TRATAMIENTO A PACIENTES CON DIAGNOSTICO DE CATARATAS
	3000013 TAMIZAJE Y DIAGNOSTICO DE PACIENTES CON ERRORES REFRACTIVOS	5000111 EXAMENES DE TAMIZAJE Y DIAGNOSTICO DE PERSONAS CON ERRORES REFRACTIVOS
	3000014 TRATAMIENTO Y CONTROL DE PACIENTES CON ERRORES REFRACTIVOS	5000112 BRINDAR TRATAMIENTO A PACIENTES CON DIAGNOSTICO DE ERRORES REFRACTIVOS
	3000680 ATENCION ESTOMATOLOGICA PREVENTIVA	5006275 ATENCION ESTOMATOLOGICA PREVENTIVA BASICA
	3000681 ATENCION ESTOMATOLOGICA RECUPERATIVA	5006276 ATENCION ESTOMATOLOGICA RECUPERATIVA BASICA
	3000682 ATENCION ESTOMATOLOGICA ESPECIALIZADA	5000106 ATENCION ESTOMATOLOGICA ESPECIALIZADA BASICA
	3000811 TAMIZAJE Y DIAGNOSTICO DE RECIEN NACIDO CON RETINOPATIA DE LA PREMATURIDAD (ROP)	5005991 EXAMENES DE TAMIZAJE Y DIAGNOSTICO EN RECIEN NACIDO CON FACTORES DE RIESGO PARA RETINOPATIA DE LA PREMATURIDAD (ROP)
	3000812 TRATAMIENTO Y CONTROL DE RECIEN NACIDO CON RETINOPATIA DE LA PREMATURIDAD (ROP)	5005992 BRINDAR TRATAMIENTO A NIÑOS PREMATUROS CON DIAGNOSTICO DE RETINOPATIA DE LA PREMATURIDAD (ROP)
<b>0024 PREVENCIÓN Y CONTROL DEL CÁNCER</b>	3000371 ATENCION DEL CANCER DE HIGADO QUE INCLUYE: DIAGNOSTICO, ESTADIAJE Y TRATAMIENTO	5006024 DIAGNOSTICO DEL CANCER DE HIGADO
		5006025 TRATAMIENTO DEL CANCER DE HIGADO
	3000372 ATENCION DE LA LEUCEMIA QUE INCLUYE: DIAGNOSTICO Y TRATAMIENTO	5006026 DIAGNOSTICO DE LEUCEMIA
		5006027 TRATAMIENTO DE LEUCEMIA
		5006028 DIAGNOSTICO DE LINFOMA

CATEGORÍA	PRODUCTO	ACTIVIDAD PRESUPUESTAL	
	3000373 ATENCION DE LA LINFOMA QUE INCLUYE: DIAGNOSTICO Y TRATAMIENTO	5006029 TRATAMIENTO DE LINFOMA	
	3000819 PERSONA ATENDIDA CON CUIDADOS PALIATIVOS	5006032 ATENCION CON CUIDADOS PALIATIVOS EN EL ESTABLECIMIENTO DE SALUD	
<b>0068 REDUCCION DE VULNERABILIDAD Y ATENCION DE EMERGENCIAS POR DESASTRES</b>	3000001 ACCIONES COMUNES	5004280 DESARROLLO DE INSTRUMENTOS ESTRATEGICOS PARA LA GESTION DEL RIESGO DE DESASTRES	
	3000734 CAPACIDAD INSTALADA PARA LA PREPARACION Y RESPUESTA FRENTE A EMERGENCIAS Y DESASTRES	5005560 DESARROLLO DE SIMULACROS EN GESTION REACTIVA	
		5005561 IMPLEMENTACION DE BRIGADAS PARA LA ATENCION FRENTE A EMERGENCIAS Y DESASTRES	
		5005610 ADMINISTRACION Y ALMACENAMIENTO DE INFRAESTRUCTURA MOVIL PARA LA ASISTENCIA FRENTE A EMERGENCIAS Y DESASTRES	
		5005612 DESARROLLO DE LOS CENTROS Y ESPACIOS DE MONITOREO DE EMERGENCIAS Y DESASTRES	
	3000738 PERSONAS CON FORMACION Y CONOCIMIENTO EN GESTION DEL RIESGO DE DESASTRES Y ADAPTACION AL CAMBIO CLIMATICO	5005580 FORMACION Y CAPACITACION EN MATERIA DE GESTION DE RIESGO DE DESASTRES Y ADAPTACION AL CAMBIO CLIMATICO	
	3000740 SERVICIOS PUBLICOS SEGUROS ANTE EMERGENCIAS Y DESASTRES	5005570 DESARROLLO DE ESTUDIOS DE VULNERABILIDAD Y RIESGO EN SERVICIOS PUBLICOS	
5005585 SEGURIDAD FISICO FUNCIONAL DE SERVICIOS PUBLICOS			
<b>0104 REDUCCION DE LA MORTALIDAD POR EMERGENCIAS Y URGENCIAS MEDICAS</b>	3000001 ACCIONES COMUNES	5002829 DESARROLLO DE NORMAS Y GUIAS TECNICAS EN ATENCION PRE HOSPITALARIA Y EMERGENCIAS	
		5005139 ASISTENCIA TECNICA Y CAPACITACION	
	3000685 DESPACHO DE LA UNIDAD MOVIL Y COORDINACION DE LA REFERENCIA	5005140 COORDINACION Y SEGUIMIENTO DE LA REFERENCIA	
		3000686 ATENCION DE LA EMERGENCIA O URGENCIA EN ESTABLECIMIENTO DE SALUD	5002824 ATENCION AMBULATORIA DE URGENCIAS (PRIORIDAD III O IV) EN MODULOS HOSPITALARIOS DIFERENCIADOS AUTORIZADOS
			5005901 ATENCION DE TRIAJE
			5005903 ATENCION DE LA EMERGENCIA Y URGENCIA ESPECIALIZADA
			5005904 ATENCION DE LA EMERGENCIA DE CUIDADOS INTENSIVOS
5005905 ATENCION DE LA EMERGENCIA QUIRURGICA			
3000801 TRANSPORTE ASISTIDO DE LA EMERGENCIA Y URGENCIA INDIVIDUAL	5006279 SERVICIO DE TRANSPORTE ASISTIDO DE LA EMERGENCIA Y URGENCIA		
<b>0129 PREVENCION Y MANEJO DE CONDICIONES SECUNDARIAS DE</b>	3000688 PERSONAS CON DISCAPACIDAD RECIBEN ATENCION DE REHABILITACION EN ESTABLECIMIENTOS DE SALUD	5004449 CAPACITACION EN MEDICINA DE REHABILITACION	
		5005150 ATENCION DE REHABILITACION PARA PERSONAS CON DISCAPACIDAD FISICA	

CATEGORÍA	PRODUCTO	ACTIVIDAD PRESUPUESTAL
<b>SALUD EN PERSONAS CON DISCAPACIDAD</b>		5005151 ATENCION DE REHABILITACION PARA PERSONAS CON DISCAPACIDAD SENSORIAL
		5005152 ATENCION DE REHABILITACION PARA PERSONAS CON DISCAPACIDAD MENTAL
	3000689 PERSONA CON DISCAPACIDAD CERTIFICADA EN ESTABLECIMIENTOS DE SALUD	5005153 CERTIFICACION DE DISCAPACIDAD
<b>0131 CONTROL Y PREVENCIÓN EN SALUD MENTAL</b>	3000699 POBLACION CON PROBLEMAS PSICOSOCIALES QUE RECIBEN ATENCION OPORTUNA Y DE CALIDAD	5005189 TRATAMIENTO DE PERSONAS CON PROBLEMAS PSICOSOCIALES
		5006281 TRATAMIENTO AMBULATORIO DE NIÑOS Y NIÑAS DE 0 A 17 AÑOS CON TRASTORNOS MENTALES Y DEL COMPORTAMIENTO Y/O PROBLEMAS PSICOSOCIALES PROPIOS DE LA INFANCIA Y LA ADOLESCENCIA
	3000700 PERSONAS CON TRASTORNOS AFECTIVOS Y DE ANSIEDAD TRATADAS OPORTUNAMENTE	5005190 TRATAMIENTO AMBULATORIO DE PERSONAS CON TRASTORNOS AFECTIVOS (DEPRESION Y CONDUCTA SUICIDA) Y DE ANSIEDAD
		5005191 TRATAMIENTO CON INTERNAMIENTO DE PERSONAS CON TRASTORNOS AFECTIVOS Y DE ANSIEDAD
<b>1001 PRODUCTOS ESPECIFICOS PARA DESARROLLO INFANTIL TEMPRANO</b>	3000877 ATENCION ENFERMEDADES DIARREICAS AGUDAS E INFECCIONES RESPIRATORIAS AGUDAS CON COMPLICACIONES	5000029 ATENDER A NIÑOS CON DIAGNOSTICO DE INFECCIONES RESPIRATORIAS AGUDAS CON COMPLICACIONES
		5000030 ATENDER A NIÑOS CON DIAGNOSTICO DE ENFERMEDAD DIARREICA AGUDA COMPLICADA
	3000878 NIÑOS Y NIÑAS CON ATENCION DE LA ANEMIA POR DEFICIENCIA DE HIERRO	5006270 BRINDAR ATENCION A NIÑOS CON DIAGNOSTICO DE ANEMIA POR DEFICIENCIA DE HIERRO
	3033315 ATENCION DE OTRAS ENFERMEDADES PREVALENTES	5000031 BRINDAR ATENCION A OTRAS ENFERMEDADES PREVALENTES
<b>9001 ACCIONES CENTRALES</b>	SIN PRODUCTO	5000001 PLANEAMIENTO Y PRESUPUESTO
		5000002 CONDUCCION Y ORIENTACION SUPERIOR
		5000003 GESTION ADMINISTRATIVA
		5000004 ASESORAMIENTO TECNICO Y JURIDICO
		5000005 GESTION DE RECURSOS HUMANOS
		5000006 ACCIONES DE CONTROL Y AUDITORIA
<b>9002 ASIGNACIONES PRESUPUESTARIAS QUE NO RESULTAN EN PRODUCTOS</b>	SIN PRODUCTO	5000446 APOYO A LA REHABILITACION FISICA
		5000453 APOYO AL CIUDADANO CON DISCAPACIDAD
		5000469 APOYO ALIMENTARIO PARA GRUPOS EN RIESGO
		5000500 ATENCION BASICA DE SALUD
		5000538 CAPACITACION Y PERFECCIONAMIENTO
		5000675 DESARROLLO DE LA PRODUCCION DE BIOLÓGICOS
		5000850 GESTION OPERATIVA
		5000913 INVESTIGACION Y DESARROLLO

CATEGORÍA	PRODUCTO	ACTIVIDAD PRESUPUESTAL
		5001034 PREVENCIÓN DE RIESGOS Y DAÑOS PARA LA SALUD
		5001189 SERVICIOS DE APOYO AL DIAGNOSTICO Y TRATAMIENTO
		5001195 SERVICIOS GENERALES
		5001279 VIGILANCIA DE LOS RIESGOS PARA LA SALUD
		5001285 VIGILANCIA Y CONTROL DEL MEDIO AMBIENTE
		5001561 ATENCIÓN DE EMERGENCIAS Y URGENCIAS
		5001562 ATENCIÓN EN CONSULTAS EXTERNAS
		5001563 ATENCIÓN EN HOSPITALIZACIÓN
		5001564 INTERVENCIONES QUIRÚRGICAS
		5001566 OTRAS ATENCIONES DE SALUD ESPECIALIZADAS
		5001567 PRE-TRASPLANTE, INTERVENCIONES QUIRÚRGICAS Y POST TRASPLANTE DE ÓRGANO Y TEJIDO
		5001568 ATENCIÓN DE CUIDADOS INTENSIVOS
		5001569 COMERCIALIZACIÓN DE MEDICAMENTOS E INSUMOS
		5001867 BRINDAR UNA ADECUADA DISPENSACIÓN DE MEDICAMENTOS Y PRODUCTOS FARMACÉUTICOS
		5005467 MANTENIMIENTO PARA EQUIPAMIENTO E INFRAESTRUCTURA HOSPITALARIA
		5006372 HEMODIÁLISIS POR INSUFICIENCIA RENAL

Fuente: Aplicativo CEPLAN

Elaborado: Unidad de Planeamiento y Presupuesto

### 3.4. Costeo del POI Multianual por Objetivos, Acciones Estratégicas Institucionales:

El costeo proyectado en el Cuadro Multianual de Necesidades (CMN) para el cumplimiento de las Actividades Operativas (AO) a desarrollarse en el Plan Operativo Institucional Multianual 2025-2027 del Instituto Nacional de Salud del Niño de San Borja corresponde a un presupuesto por año de acuerdo con el siguiente cuadro:

Tabla 3. Costeo de AO para los años 2025-2027

	2025	2026	2027
<b>N° Objetivos Estratégicos</b>	6	6	6
<b>N° Acciones Estratégicas</b>	18	18	18
<b>N° Actividades Operativa</b>	265	265	265
<b>Demanda Financiera</b>	S/ 448,446,071.01	S/ 387,980,621.30	S/ 396,717,192.47

Fuente: Aplicativo CEPLAN

Elaborado: Unidad de Planeamiento y Presupuesto

El INSN-SB cuenta con 265 actividades operativas vinculadas a 06 objetivos estratégicos y 18 acciones estratégicas del PEI del MINSA. En la tabla 3 se puede apreciar que el costeo proyectado en el CMN principalmente está asignado a la OEI.02 “Garantizar el acceso a cuidados y servicios de salud de calidad organizados en redes integradas de salud; centradas en la persona; familia y comunidad; con énfasis en la promoción de la salud y la prevención de la enfermedad” específicamente en la AEI.02.03 “Redes integradas de salud; implementadas progresivamente a nivel nacional” con el 60% del presupuesto requerido. Dicha acción estratégica agrupa a las atenciones de consulta externa, atención de cuidados intensivos y atención en hospitalización principalmente.

**Tabla 4. Presupuesto programado por OEI y AEI, 2025-2027**

OBJETIVOS ESTRATÉGICOS INSTITUCIONALES / ACCIÓN ESTRATÉGICAS INSTITUCIONALES	2025 (S/)	2026 (S/)	2027 (S/)
<b>OEI.01 - PREVENIR; VIGILAR; CONTROLAR Y REDUCIR EL IMPACTO DE LAS ENFERMEDADES; DAÑOS Y CONDICIONES QUE AFECTAN LA SALUD DE LA POBLACIÓN; CON ÉNFASIS EN LAS PRIORIDADES NACIONALES</b>	<b>99,773,821.80</b>	<b>65,760,240.24</b>	<b>66,337,632.44</b>
AEI.01.02 - PREVENCIÓN Y CONTROL DE ENFERMEDADES TRANSMISIBLES; FORTALECIDOS; CON ÉNFASIS EN LAS PRIORIDADES SANITARIAS NACIONALES.	18,874,224.88	18,864,338.26	18,953,966.04
AEI.01.03 - VIGILANCIA Y CONTROL DE LAS INFECCIONES ASOCIADAS A LA ATENCIÓN SANITARIA.	1,010,990.02	1,023,046.26	1,028,176.50
AEI.01.05 - PREVENCIÓN; DETECCIÓN PRECOZ Y ATENCIÓN INTEGRAL OPORTUNA DE LA ANEMIA EN NIÑAS Y NIÑOS MENORES DE 36 MESES; MUJERES ADOLESCENTES Y GESTANTES; Y DE LA DESNUTRICIÓN CRÓNICA INFANTIL.	104,808.06	109,892.10	112,027.38
AEI.01.06 - PREVENCIÓN; DETECCIÓN PRECOZ Y ATENCIÓN INTEGRAL; POR CURSO DE VIDA; DE ENFERMEDADES NO TRANSMISIBLES CON ÉNFASIS EN LAS PRIORIDADES SANITARIAS NACIONALES.	77,987,097.64	43,939,719.32	44,408,639.93
AEI.01.07 - PREVENCIÓN; DETECCIÓN PRECOZ Y ATENCIÓN INTEGRAL; POR CURSO DE VIDA; DE PROBLEMAS DE SALUD MENTAL; CON ÉNFASIS EN EL ÁMBITO INTRAFAMILIAR Y COMUNITARIO; Y EN LA VIOLENCIA Y ADICCIONES.	1,238,737.80	1,263,537.66	1,274,383.95
AEI.01.09 - PREVENCIÓN; DETECCIÓN; ATENCIÓN Y VIGILANCIA INTEGRAL DE LOS FACTORES DE RIESGO RELACIONADOS AL MEDIO AMBIENTE QUE AFECTAN LA SALUD DE LA POBLACIÓN; IMPLEMENTADOS CON EFICIENCIA.	557,963.40	559,706.64	560,438.64
<b>OEI.02 - GARANTIZAR EL ACCESO A CUIDADOS Y SERVICIOS DE SALUD DE CALIDAD ORGANIZADOS EN REDES INTEGRADAS DE SALUD; CENTRADAS EN LA PERSONA; FAMILIA Y COMUNIDAD; CON ÉNFASIS EN LA PROMOCIÓN DE LA SALUD Y LA PREVENCIÓN DE LA ENFERMEDAD</b>	<b>295,876,911.94</b>	<b>279,914,424.26</b>	<b>287,909,658.65</b>
AEI.02.03 - REDES INTEGRADAS DE SALUD; IMPLEMENTADAS PROGRESIVAMENTE A NIVEL NACIONAL.	274,423,327.36	263,380,935.22	271,120,696.26
AEI.02.04 - ATENCIÓN DE URGENCIAS Y EMERGENCIAS MÉDICAS; EFICIENTE Y OPORTUNA.	17,186,995.48	14,720,977.95	14,907,436.18
AEI.02.08 - PROVISIÓN SEGURA; OPORTUNA Y DE CALIDAD DE SANGRE; HEMOCOMPONENTES Y HEMODERIVADOS; ASÍ COMO DE ÓRGANOS; TEJIDOS Y CÉLULAS PARA TRASPLANTES; MEDIANTE SISTEMAS EFICIENTES.	4,266,589.10	1,812,511.09	1,881,526.21
<b>OEI.04 - FORTALECER LA RECTORÍA Y LA GOBERNANZA SOBRE EL SISTEMA DE SALUD; Y LA GESTIÓN INSTITUCIONAL; PARA EL DESEMPEÑO EFICIENTE; ÉTICO E ÍNTEGRO; EN EL MARCO DE LA MODERNIZACIÓN DE LA GESTIÓN PÚBLICA</b>	<b>46,396,451.67</b>	<b>36,885,966.35</b>	<b>36,977,574.64</b>
AEI.04.02 - GESTIÓN ORIENTADA A RESULTADOS AL SERVICIO DE LA POBLACIÓN; CON PROCESOS OPTIMIZADOS Y PROCEDIMIENTOS ADMINISTRATIVOS SIMPLIFICADOS.	34,394,713.20	24,853,937.08	24,895,657.57
AEI.04.03 - ASIGNACIÓN Y GESTIÓN DEL PRESUPUESTO PÚBLICO EFICIENTE Y ORIENTADO A RESULTADOS EN EL SISTEMA DE SALUD.	11,699,447.15	11,727,705.11	11,776,733.35
AEI.04.05 - SISTEMA DE CONTROL INTERNO; PLAN DE INTEGRIDAD Y LUCHA CONTRA LA CORRUPCIÓN FORTALECIDO.	302,291.32	304,324.16	305,183.72
<b>OEI.05 - MEJORAR LA GESTIÓN Y EL DESARROLLO DE LOS RECURSOS HUMANOS EN SALUD CON ÉNFASIS EN COMPETENCIAS; Y LA DISPONIBILIDAD EQUITATIVA EN EL PAÍS</b>	<b>2,159,844.66</b>	<b>2,166,900.58</b>	<b>2,217,729.47</b>
AEI.05.02 - ACUERDOS ENTRE INSTITUCIONES FORMADORAS E INSTITUCIONES PRESTADORAS; IMPLEMENTADOS.	2,159,844.66	2,166,900.58	2,217,729.47
<b>OEI.06 - MEJORAR LA TOMA DE DECISIONES; LA PRESTACIÓN DE SERVICIOS PÚBLICOS; EL EMPODERAMIENTO Y LA SATISFACCIÓN DE LA POBLACIÓN A TRAVÉS DEL GOBIERNO DIGITAL EN SALUD</b>	<b>2,341,696.81</b>	<b>1,355,927.54</b>	<b>1,368,560.13</b>
AEI.06.01 - MECANISMOS DE GENERACIÓN DE EVIDENCIAS PARA LA TOMA DE DECISIONES PARA PREVENCIÓN Y CONTROL DE LAS ENFERMEDADES; IMPLEMENTADOS.	2,140,354.12	1,160,156.70	1,155,931.11

OBJETIVOS ESTRATÉGICOS INSTITUCIONALES / ACCIÓN ESTRATÉGICAS INSTITUCIONALES	2025 (S/)	2026 (S/)	2027 (S/)
AEI.06.04 - PRESTACIÓN Y GESTIÓN DE SERVICIOS DE SALUD CON EL USO DE TELE-MEDICINA; TELE-GESTIÓN Y TELE-EDUCACIÓN; IMPLEMENTADOS EN LAS REDES INTEGRADAS DE SALUD.	201,342.69	195,770.84	212,629.02
<b>OEI.08 - FORTALECER LA GESTIÓN DEL RIESGO Y DEFENSA ANTE EMERGENCIAS Y DESASTRES</b>	<b>1,897,344.13</b>	<b>1,897,162.33</b>	<b>1,906,037.14</b>
AEI.08.01 - SISTEMA NACIONAL DE GESTIÓN DEL RIESGO DE DESASTRES Y DEFENSA NACIONAL EN SALUD; IMPLEMENTADO.	745,719.71	745,719.80	745,719.80
AEI.08.02 - CAPACITACIÓN EN TODOS LOS PROCESOS DE GESTIÓN DEL RIESGO ANTE DESASTRES; BASADA EN ENFOQUE TERRITORIAL Y DE PRIORIZACIÓN; DESARROLLADA EN LAS UNIDADES EJECUTORAS DEL SECTOR SALUD.	184,108.21	183,926.32	192,801.13
AEI.08.03 - SISTEMA NACIONAL DE VIGILANCIA EPIDEMIOLÓGICA Y MONITOREO DE EMERGENCIAS SANITARIAS Y DESASTRES CONDUCTO EFICIENTEMENTE CON REPORTE A COE SALUD.	967,516.21	967,516.21	967,516.21
<b>Total general</b>	<b>448,446,071.01</b>	<b>387,980,621.30</b>	<b>396,717,192.47</b>

#### 4. Formato del Aplicativo CEPLAN V.01:

##### 4.1. Anexo B-4 POI Multianual con Programación Física y de costeo

**Anexo B-4  
PLAN OPERATIVO INSTITUCIONAL MULTIANUAL CON PROGRAMACIÓN FÍSICA Y COSTEO (Aprobado)  
Año : 2025 - 2027**

Periodo POI Multianual 2025 - 2027  
 Nivel de Gobierno E - GOBIERNO NACIONAL  
 Sector 11 - SALUD  
 Pliego 011 - M. DE SALUD  
 Unidad Ejecutora 001512 - INSTITUTO NACIONAL DE SALUD DEL NIÑO - SAN BORJA

**CENTRO DE COSTO: 01 - DIRECCIÓN GENERAL**

OEI.04 - FORTALECER LA RECTORÍA Y LA GOBERNANZA SOBRE EL SISTEMA DE SALUD; Y LA GESTIÓN INSTITUCIONAL; PARA EL DESEMPEÑO EFICIENTE; ÉTICO E ÍNTEGRO; EN EL MARCO DE LA MODERNIZACIÓN DE LA GESTIÓN PÚBLICA  
 AEI.04.02 - GESTIÓN ORIENTADA A RESULTADOS AL SERVICIO DE LA POBLACIÓN; CON PROCESOS OPTIMIZADOS Y PROCEDIMIENTOS ADMINISTRATIVOS SIMPLIFICADOS.

CODIGO	ACTIVIDAD OPERATIVA	UBIGEO	U.M.	PRIORIDAD	PERIODO MULTIANUAL	META	PROGRAMACION MENSUAL												TOTAL ANUAL	
							01	02	03	04	05	06	07	08	09	10	11	12		
AOI00151200420	ACCIONES DE CONDUCCIÓN Y ORIENTACIÓN SUPERIOR	150130 - SAN BORJA	ACCION	Alta	2025	FISICO	5.00	5.00	5.00	5.00	5.00	5.00	5.00	5.00	5.00	5.00	5.00	5.00	5.00	60.00
						COSTEO.S/	77,510.67	77,510.67	98,958.74	198,136.55	77,510.67	98,958.74	200,536.55	77,510.67	77,510.67	219,584.62	77,510.67	200,536.55	1,481,775.77	
						FISICO	5.00	5.00	5.00	5.00	5.00	5.00	5.00	5.00	5.00	5.00	5.00	5.00	5.00	60.00
						COSTEO.S/	81,386.21	81,386.21	90,629.61	201,802.71	81,386.21	90,629.61	204,322.71	81,386.21	81,386.21	211,046.11	81,386.21	204,322.71	1,491,070.72	
						FISICO	5.00	5.00	5.00	5.00	5.00	5.00	5.00	5.00	5.00	5.00	5.00	5.00	5.00	60.00
						COSTEO.S/	83,013.93	83,013.93	83,013.93	203,430.43	83,013.93	83,013.93	206,000.83	83,013.93	83,013.93	203,430.43	83,013.93	206,000.83	1,482,973.96	

**CENTRO DE COSTO: 01.01 - COMUNICACIONES**

OEI.04 - FORTALECER LA RECTORÍA Y LA GOBERNANZA SOBRE EL SISTEMA DE SALUD; Y LA GESTIÓN INSTITUCIONAL; PARA EL DESEMPEÑO EFICIENTE; ÉTICO E ÍNTEGRO; EN EL MARCO DE LA MODERNIZACIÓN DE LA GESTIÓN PÚBLICA  
 AEI.04.02 - GESTIÓN ORIENTADA A RESULTADOS AL SERVICIO DE LA POBLACIÓN; CON PROCESOS OPTIMIZADOS Y PROCEDIMIENTOS ADMINISTRATIVOS SIMPLIFICADOS.

CODIGO	ACTIVIDAD OPERATIVA	UBIGEO	U.M.	PRIORIDAD	PERIODO MULTIANUAL	META	PROGRAMACION MENSUAL												TOTAL ANUAL	
							01	02	03	04	05	06	07	08	09	10	11	12		
AOI00151200241	ACCIONES DE COMUNICACIONES	150130 - SAN BORJA	ACCION	Muy Alta	2025	FISICO	94.00	99.00	110.00	105.00	112.00	110.00	107.00	108.00	114.00	111.00	114.00	109.00	1,293.00	
						COSTEO.S/	23,144.25	23,144.25	45,363.92	679,748.63	23,144.25	45,363.92	680,648.63	23,144.25	23,144.25	701,968.30	23,144.25	680,648.63	2,972,607.53	
						FISICO	115.00	115.00	115.00	115.00	115.00	115.00	115.00	115.00	115.00	115.00	115.00	115.00	116.00	1,381.00
						COSTEO.S/	24,301.47	24,301.47	43,118.07	695,755.87	24,301.47	43,118.07	696,700.87	24,301.47	24,301.47	714,572.47	24,301.47	696,700.87	3,035,775.04	
						FISICO	115.00	115.00	115.00	115.00	115.00	115.00	115.00	115.00	115.00	115.00	115.00	115.00	116.00	1,381.00
						COSTEO.S/	24,787.50	24,787.50	47,007.17	647,703.90	24,787.50	47,007.17	648,667.80	24,787.50	24,787.50	669,923.57	24,787.50	648,667.80	2,857,702.41	

**CENTRO DE COSTO: 01.02 - GESTIÓN DE RIESGOS DE DESASTRES**

OEI.08 - FORTALECER LA GESTIÓN DEL RIESGO Y DEFENSA ANTE EMERGENCIAS Y DESASTRES  
 AEI.08.01 - SISTEMA NACIONAL DE GESTIÓN DEL RIESGO DE DESASTRES Y DEFENSA NACIONAL EN SALUD; IMPLEMENTADO.

CODIGO	ACTIVIDAD OPERATIVA	UBIGEO	U.M.	PRIORIDAD	PERIODO MULTIANUAL	META	PROGRAMACION MENSUAL												TOTAL ANUAL		
							01	02	03	04	05	06	07	08	09	10	11	12			
AOI00151200018	5004280 - DESARROLLO DE INSTRUMENTOS ESTRATEGICOS PARA LA GESTION DEL RIESGO DE DESASTRES	150130 - SAN BORJA	INFORME TECNICO	Muy Alta	2025	FISICO	0.00	1.00	1.00	1.00	1.00	0.00	1.00	1.00	1.00	1.00	1.00	1.00	8.00		
						COSTEO.S/	0.00	0.00	28,845.07	0.00	0.00	28,845.07	0.00	0.00	28,845.07	0.00	0.00	28,845.07	0.00	0.00	86,535.21
						FISICO	0.00	1.00	1.00	1.00	1.00	0.00	1.00	1.00	1.00	1.00	1.00	1.00	1.00	1.00	8.00
						COSTEO.S/	0.00	0.00	28,845.10	0.00	0.00	28,845.10	0.00	0.00	28,845.10	0.00	0.00	28,845.10	0.00	0.00	86,535.30
						FISICO	0.00	1.00	1.00	1.00	1.00	0.00	1.00	1.00	1.00	1.00	1.00	1.00	1.00	1.00	9.00
						COSTEO.S/	0.00	0.00	0.00	131,750.00	0.00	0.00	131,750.00	0.00	0.00	131,750.00	0.00	0.00	131,750.00	0.00	0.00
AOI00151200026	5005585 - SEGURIDAD FISICO FUNCIONAL DE SERVICIOS PUBLICOS	150130 - SAN BORJA	INTERVENCION	Muy Alta	2025	FISICO	1.00	0.00	0.00	0.00	1.00	1.00	1.00	1.00	1.00	1.00	1.00	1.00	9.00		
						COSTEO.S/	0.00	0.00	0.00	131,750.00	0.00	0.00	131,750.00	0.00	0.00	131,750.00	0.00	0.00	131,750.00	0.00	527,000.00
						FISICO	1.00	0.00	0.00	0.00	1.00	1.00	1.00	1.00	1.00	1.00	1.00	1.00	1.00	1.00	9.00
						COSTEO.S/	0.00	0.00	0.00	131,750.00	0.00	0.00	131,750.00	0.00	0.00	131,750.00	0.00	0.00	131,750.00	0.00	527,000.00
						FISICO	1.00	0.00	0.00	0.00	1.00	1.00	1.00	1.00	1.00	1.00	1.00	1.00	1.00	1.00	9.00
						COSTEO.S/	0.00	0.00	0.00	131,750.00	0.00	0.00	131,750.00	0.00	0.00	131,750.00	0.00	0.00	131,750.00	0.00	527,000.00
AOI00151200394	0074001 - DESARROLLO DE ESTUDIOS DE VULNERABILIDAD Y RIESGO EN SERVICIOS PUBLICOS	150130 - SAN BORJA	DOCUMENTO TECNICO	Muy Alta	2025	FISICO	0.00	0.00	1.00	0.00	0.00	0.00	0.00	0.00	0.00	0.00	0.00	0.00	1.00		
						COSTEO.S/	0.00	0.00	0.00	0.00	44,061.50	0.00	0.00	44,061.50	0.00	0.00	44,061.50	0.00	0.00	132,184.50	
						FISICO	0.00	0.00	1.00	0.00	0.00	0.00	0.00	0.00	0.00	0.00	0.00	0.00	0.00	1.00	
						COSTEO.S/	0.00	0.00	0.00	0.00	44,061.50	0.00	0.00	44,061.50	0.00	0.00	44,061.50	0.00	0.00	132,184.50	
						FISICO	0.00	0.00	1.00	0.00	0.00	0.00	0.00	0.00	0.00	0.00	0.00	0.00	0.00	1.00	
						COSTEO.S/	0.00	0.00	0.00	0.00	44,061.50	0.00	0.00	44,061.50	0.00	0.00	44,061.50	0.00	0.00	132,184.50	

AEI.08.02 - CAPACITACIÓN EN TODOS LOS PROCESOS DE GESTIÓN DEL RIESGO ANTE DESASTRES; BASADA EN ENFOQUE TERRITORIAL Y DE PRIORIZACIÓN; DESARROLLADA EN LAS UNIDADES EJECUTORAS DEL SECTOR SALUD.

CODIGO	ACTIVIDAD OPERATIVA	UBIGEO	U.M.	PRIORIDAD	PERIODO MULTIANUAL	META	PROGRAMACION MENSUAL												TOTAL ANUAL		
							01	02	03	04	05	06	07	08	09	10	11	12			
AOI00151200019	5005560 - DESARROLLO DE SIMULACROS EN GESTION REACTIVA	150130 - SAN BORJA	REPORTE	Muy Alta	2025	FISICO	0.00	0.00	0.00	1.00	1.00	0.00	1.00	1.00	0.00	0.00	0.00	2.00	0.00	6.00	
						COSTEO.S/	0.00	0.00	2,171.37	0.00	0.00	2,171.37	0.00	0.00	2,171.37	0.00	0.00	2,171.37	0.00	0.00	6,514.11
						FISICO	0.00	0.00	0.00	1.00	1.00	0.00	1.00	1.00	0.00	0.00	0.00	0.00	2.00	0.00	6.00
						COSTEO.S/	0.00	0.00	2,171.37	0.00	0.00	2,171.37	0.00	0.00	2,171.37	0.00	0.00	2,171.37	0.00	0.00	6,514.11
						FISICO	0.00	0.00	0.00	1.00	1.00	0.00	1.00	1.00	0.00	0.00	0.00	0.00	2.00	0.00	6.00
						COSTEO.S/	0.00	0.00	2,171.37	0.00	0.00	2,171.37	0.00	0.00	2,171.37	0.00	0.00	2,171.37	0.00	0.00	6,514.11
AOI00151200024	5005612 - DESARROLLO DE LOS CENTROS Y ESPACIOS DE MONITOREO DE EMERGENCIAS Y DESASTRES	150130 - SAN BORJA	REPORTE	Muy Alta	2025	FISICO	1.00	1.00	1.00	1.00	1.00	1.00	1.00	1.00	1.00	1.00	1.00	1.00	12.00		
						COSTEO.S/	8,949.92	8,949.92	31,787.28	8,949.92	8,949.92	31,787.28	8,949.92	8,949.92	31,787.28	8,949.92	8,949.92	31,787.28	8,949.92	177,111.12	
						FISICO	1.00	1.00	1.00	1.00	1.00	1.00	1.00	1.00	1.00	1.00	1.00	1.00	1.00	12.00	
						COSTEO.S/	9,397.41	9,397.41	30,364.18	9,397.41	9,397.41	30,364.18	10,027.41	9,397.41	9,397.41	30,364.18	9,397.41	10,027.41	176,929.23		
						FISICO	1.00	1.00	1.00	1.00	1.00	1.00	1.00	1.00	1.00	1.00	1.00	1.00	1.00	12.00	
						COSTEO.S/	9,585.37	9,585.37	32,750.17	9,585.37	9,585.37	32,750.17	10,227.97	9,585.37	9,585.37	32,750.17	9,585.37	10,227.97	185,804.04		
AOI00151200023	5005580 - FORMACION Y CAPACITACION EN MATERIA DE GESTION DE RIESGO DE DESASTRES Y ADAPTACION AL CAMBIO CLIMATICO	150130 - SAN BORJA	PERSONA	Muy Alta	2025	FISICO	40.00	40.00	40.00	40.00	40.00	40.00	40.00	40.00	40.00	40.00	40.00	40.00	480.00		
						COSTEO.S/	0.00	0.00	482.98	0.00	0.00	482.98	0.00	0.00	482.98	0.00	0.00	482.98	0.00	482.98	
						FISICO	40.00	40.00	40.00	40.00	40.00	40.00	40.00	40.00	40.00	40.00	40.00	40.00	40.00	480.00	
						COSTEO.S/	0.00	0.00	482.98	0.00	0.00	482.98	0.00	0.00	482.98	0.00	0.00	482.98	0.00	482.98	
						FISICO	40.00	40.00	40.00	40.00	40.00	40.00	40.00	40.00	40.00	40.00	40.00	40.00	40.00	480.00	
						COSTEO.S/	0.00	0.00	482.98	0.00	0.00	482.98	0.00	0.00	482.98	0.00	0.00	482.98	0.00	482.98	

AEI.08.03 - SISTEMA NACIONAL DE VIGILANCIA EPIDEMIOLÓGICA Y MONITOREO DE EMERGENCIAS SANITARIAS Y DESASTRES CONDUCTO EFICIENTEMENTE CON REPORTE A COE SALUD.

CODIGO	ACTIVIDAD OPERATIVA	UBIGEO	U.M.	PRIORIDAD	PERIODO MULTIANUAL	META	PROGRAMACION MENSUAL												TOTAL ANUAL		
							01	02	03	04	05	06	07	08	09	10	11	12			
AOI00151200393	5005610 - ADMINISTRACION Y ALMACENAMIENTO DE INFRAESTRUCTURA MOVIL PARA LA ASISTENCIA FRENTE A EMERGENCIAS Y DESASTRES	150130 - SAN BORJA	INFRAESTRUCTURA MOVIL	Muy Alta	2025	FISICO	0.00	0.00	0.00	0.00	1.00	0.00	1.00	1.00	0.00	0.00	0.00	0.00	3.00		
						COSTEO.S/	0.00	0.00	0.00	230,238.10	0.00	0.00	230,238.10	0.00	0.00	230,238.10	0.00	0.00	230,238.10	0.00	920,952.40
						FISICO	0.00	0.00	0.00	0.00	1.00										

NIÑAS Y ADOLESCENTES AFECTADOS POR VIOLENCIA SEXUAL	2026	FISICO	3.00	3.00	3.00	3.00	3.00	3.00	3.00	3.00	3.00	3.00	3.00	3.00	3.00	36.00
		COSTEO.S/	0.00	0.00	1,268.07	47,115.13	0.00	1,146.27	47,115.13	0.00	0.00	48,261.40	0.00	47,115.13	192,021.13	
		FISICO	3.00	3.00	3.00	3.00	3.00	3.00	3.00	3.00	3.00	3.00	3.00	3.00	36.00	
		COSTEO.S/	0.00	0.00	1,268.07	47,115.13	0.00	1,146.27	47,115.13	0.00	0.00	48,261.40	0.00	47,115.13	192,021.13	

CENTRO DE COSTO: 02.01 - UNIDAD DE GESTIÓN DE LA CALIDAD

OEI.04 - FORTALECER LA RECTORÍA Y LA GOBERNANZA SOBRE EL SISTEMA DE SALUD; Y LA GESTIÓN INSTITUCIONAL; PARA EL DESEMPEÑO EFICIENTE; ÉTICO E ÍNTEGRO; EN EL MARCO DE LA MODERNIZACIÓN DE LA GESTIÓN PÚBLICA  
 AEI.04.02 - GESTIÓN ORIENTADA A RESULTADOS AL SERVICIO DE LA POBLACIÓN; CON PROCESOS OPTIMIZADOS Y PROCEDIMIENTOS ADMINISTRATIVOS SIMPLIFICADOS.

CODIGO	ACTIVIDAD OPERATIVA	UBIGEO	U.M.	PRIORIDAD	PERIODO MULTIANUAL	PROGRAMACION MENSUAL												TOTAL ANUAL	
						META	01	02	03	04	05	06	07	08	09	10	11		12
AOI00151200170	ACCIONES DEL SISTEMA DE GESTIÓN DE LA CALIDAD	150130 - SAN BORJA	ACCION	Muy Alta	2025	FISICO	4.00	0.00	0.00	1.00	0.00	0.00	6.00	0.00	1.00	0.00	0.00	1.00	13.00
					COSTEO.S/	21,233.17	21,633.17	21,965.97	219,245.12	21,233.17	21,233.17	220,145.12	21,233.17	21,233.17	219,245.12	21,233.17	220,145.12	1,049,778.64	
					FISICO	4.00	0.00	0.00	1.00	0.00	0.00	6.00	0.00	1.00	0.00	0.00	1.00	13.00	
					COSTEO.S/	22,294.84	22,714.84	23,027.64	220,302.62	22,294.84	22,294.84	221,247.62	22,294.84	22,294.84	220,302.62	22,294.84	221,247.62	1,062,612.00	
					FISICO	4.00	0.00	0.00	1.00	0.00	0.00	6.00	0.00	1.00	0.00	0.00	1.00	13.00	
					COSTEO.S/	22,740.72	23,169.12	23,473.52	220,752.70	22,740.72	22,740.72	221,716.60	22,740.72	22,740.72	220,752.70	22,740.72	221,716.60	1,068,025.56	

CENTRO DE COSTO: 03.01 - ORGANO DE CONTROL INSTITUCIONAL

OEI.04 - FORTALECER LA RECTORÍA Y LA GOBERNANZA SOBRE EL SISTEMA DE SALUD; Y LA GESTIÓN INSTITUCIONAL; PARA EL DESEMPEÑO EFICIENTE; ÉTICO E ÍNTEGRO; EN EL MARCO DE LA MODERNIZACIÓN DE LA GESTIÓN PÚBLICA  
 AEI.04.05 - SISTEMA DE CONTROL INTERNO; PLAN DE INTEGRIDAD Y LUCHA CONTRA LA CORRUPCIÓN FORTALECIDO.

CODIGO	ACTIVIDAD OPERATIVA	UBIGEO	U.M.	PRIORIDAD	PERIODO MULTIANUAL	PROGRAMACION MENSUAL												TOTAL ANUAL	
						META	01	02	03	04	05	06	07	08	09	10	11		12
AOI00151200223	ACCIONES DE CONTROL Y AUDITORIA	150130 - SAN BORJA	ACCION	Muy Alta	2025	FISICO	5.00	3.00	5.00	6.00	8.00	7.00	5.00	7.00	5.00	4.00	5.00	5.00	65.00
					COSTEO.S/	3,361.50	3,361.50	3,361.50	68,699.83	3,361.50	3,361.50	68,999.83	3,361.50	3,361.50	68,699.83	3,361.50	68,999.83	302,291.32	
					FISICO	5.00	3.00	5.00	6.00	8.00	7.00	5.00	7.00	5.00	4.00	5.00	5.00	65.00	
					COSTEO.S/	3,529.58	3,529.58	3,529.58	68,864.38	3,529.58	3,529.58	69,179.38	3,529.58	3,529.58	68,864.38	3,529.58	69,179.38	304,324.16	
					FISICO	5.00	3.00	5.00	6.00	8.00	7.00	5.00	7.00	5.00	4.00	5.00	5.00	65.00	
					COSTEO.S/	3,600.16	3,600.16	3,600.16	68,934.96	3,600.16	3,600.16	69,256.26	3,600.16	3,600.16	68,934.96	3,600.16	69,256.26	305,183.72	

CENTRO DE COSTO: 04.01 - UNIDAD DE ASESORÍA JURÍDICA

OEI.04 - FORTALECER LA RECTORÍA Y LA GOBERNANZA SOBRE EL SISTEMA DE SALUD; Y LA GESTIÓN INSTITUCIONAL; PARA EL DESEMPEÑO EFICIENTE; ÉTICO E ÍNTEGRO; EN EL MARCO DE LA MODERNIZACIÓN DE LA GESTIÓN PÚBLICA  
 AEI.04.02 - GESTIÓN ORIENTADA A RESULTADOS AL SERVICIO DE LA POBLACIÓN; CON PROCESOS OPTIMIZADOS Y PROCEDIMIENTOS ADMINISTRATIVOS SIMPLIFICADOS.

CODIGO	ACTIVIDAD OPERATIVA	UBIGEO	U.M.	PRIORIDAD	PERIODO MULTIANUAL	PROGRAMACION MENSUAL												TOTAL ANUAL	
						META	01	02	03	04	05	06	07	08	09	10	11		12
AOI00151200138	ACCIONES DE ASESORAMIENTO TÉCNICO Y JURÍDICO	150130 - SAN BORJA	ACCION	Muy Alta	2025	FISICO	184.00	184.00	184.00	184.00	184.00	184.00	184.00	184.00	184.00	184.00	184.00	184.00	2,208.00
					COSTEO.S/	32,073.84	32,073.84	32,073.84	137,772.57	32,073.84	32,073.84	138,972.57	32,073.84	32,073.84	137,772.57	32,073.84	138,972.57	810,081.00	
					FISICO	188.00	188.00	188.00	188.00	188.00	188.00	189.00	188.00	188.00	188.00	188.00	189.00	2,258.00	
					COSTEO.S/	33,677.52	33,677.52	33,677.52	139,363.32	33,677.52	33,677.52	140,623.32	33,677.52	33,677.52	139,363.32	33,677.52	140,623.32	829,393.44	
					FISICO	191.00	191.00	191.00	191.00	192.00	192.00	192.00	192.00	192.00	192.00	192.00	192.00	2,300.00	
					COSTEO.S/	34,351.08	34,351.08	34,351.08	140,095.78	34,351.08	34,351.08	141,380.98	34,351.08	34,351.08	140,095.78	34,351.08	141,380.98	837,762.16	

CENTRO DE COSTO: 05.01 - UNIDAD DE PLANEAMIENTO Y PRESUPUESTO

OEI.04 - FORTALECER LA RECTORÍA Y LA GOBERNANZA SOBRE EL SISTEMA DE SALUD; Y LA GESTIÓN INSTITUCIONAL; PARA EL DESEMPEÑO EFICIENTE; ÉTICO E ÍNTEGRO; EN EL MARCO DE LA MODERNIZACIÓN DE LA GESTIÓN PÚBLICA  
 AEI.04.03 - ASIGNACIÓN Y GESTIÓN DEL PRESUPUESTO PÚBLICO EFICIENTE Y ORIENTADO A RESULTADOS EN EL SISTEMA DE SALUD.

CODIGO	ACTIVIDAD OPERATIVA	UBIGEO	U.M.	PRIORIDAD	PERIODO MULTIANUAL	PROGRAMACION MENSUAL												TOTAL ANUAL
						META	01	02	03	04	05	06	07	08	09	10	11	
AOI00151200171	ACCIONES DE PLANEAMIENTO Y PRESUPUESTO	150130 - SAN BORJA	ACCION	Muy Alta	2025	FISICO	5.00	5.00	5.00	5.00	5.00	5.00	5.00	5.00	5.00	5.00	5.00	60.00
					COSTEO.S/	44,871.08	44,871.08	44,871.08	232,845.68	44,871.08	44,871.08	234,645.68	44,871.08	44,871.08	232,845.68	44,871.08	234,645.68	1,293,951.36
					FISICO	5.00	5.00	5.00	5.00	5.00	5.00	5.00	5.00	5.00	5.00	5.00	5.00	60.00
					COSTEO.S/	47,114.65	47,114.65	47,114.65	235,089.23	47,114.65	47,114.65	236,979.23	47,114.65	47,114.65	235,089.23	47,114.65	236,979.23	1,321,054.12
					FISICO	5.00	5.00	5.00	5.00	5.00	5.00	5.00	5.00	5.00	5.00	5.00	5.00	60.00
					COSTEO.S/	48,056.93	48,056.93	48,056.93	236,031.51	48,056.93	48,056.93	237,959.31	48,056.93	48,056.93	236,031.51	48,056.93	237,959.31	1,332,437.08

CENTRO DE COSTO: 06.01 - ARCHIVO

OEI.04 - FORTALECER LA RECTORÍA Y LA GOBERNANZA SOBRE EL SISTEMA DE SALUD; Y LA GESTIÓN INSTITUCIONAL; PARA EL DESEMPEÑO EFICIENTE; ÉTICO E ÍNTEGRO; EN EL MARCO DE LA MODERNIZACIÓN DE LA GESTIÓN PÚBLICA  
 AEI.04.02 - GESTIÓN ORIENTADA A RESULTADOS AL SERVICIO DE LA POBLACIÓN; CON PROCESOS OPTIMIZADOS Y PROCEDIMIENTOS ADMINISTRATIVOS SIMPLIFICADOS.

CODIGO	ACTIVIDAD OPERATIVA	UBIGEO	U.M.	PRIORIDAD	PERIODO MULTIANUAL	PROGRAMACION MENSUAL												TOTAL ANUAL
						META	01	02	03	04	05	06	07	08	09	10	11	
AOI00151200313	ACCIONES DE ARCHIVO	150131 - SAN ISIDRO	ACCION	Muy Alta	2025	FISICO	3.00	3.00	3.00	3.00	3.00	3.00	3.00	3.00	3.00	3.00	3.00	36.00
					COSTEO.S/	19,540.25	19,540.25	19,540.25	289,449.45	19,540.25	19,540.25	290,949.45	19,540.25	19,540.25	289,449.45	19,540.25	290,949.45	1,317,119.80
					FISICO	3.00	3.00	3.00	3.00	3.00	3.00	3.00	3.00	3.00	3.00	3.00	3.00	36.00
					COSTEO.S/	20,517.26	20,517.26	20,517.26	272,926.51	20,517.26	20,517.26	274,501.51	20,517.26	20,517.26	272,926.51	20,517.26	274,501.51	1,258,994.12
					FISICO	3.00	3.00	3.00	3.00	3.00	3.00	3.00	3.00	3.00	3.00	3.00	3.00	36.00
					COSTEO.S/	20,927.61	20,927.61	20,927.61	288,336.86	20,927.61	20,927.61	289,943.36	20,927.61	20,927.61	288,336.86	20,927.61	289,943.36	1,323,981.32

CENTRO DE COSTO: 06.02 - EPIDEMIOLOGÍA

OEI.01 - PREVENIR; VIGILAR; CONTROLAR Y REDUCIR EL IMPACTO DE LAS ENFERMEDADES; DAÑOS Y CONDICIONES QUE AFECTAN LA SALUD DE LA POBLACIÓN; CON ÉNFASIS EN LAS PRIORIDADES NACIONALES  
 AEI.01.03 - VIGILANCIA Y CONTROL DE LAS INFECCIONES ASOCIADAS A LA ATENCIÓN SANITARIA.

CODIGO	ACTIVIDAD OPERATIVA	UBIGEO	U.M.	PRIORIDAD	PERIODO MULTIANUAL	PROGRAMACION MENSUAL												TOTAL ANUAL
						META	01	02	03	04	05	06	07	08	09	10	11	
AOI00151200142	PREVENCIÓN Y CONTROL DE ENFERMEDADES	150130 - SAN BORJA	ACCION	Muy Alta	2025	FISICO	1,021.00	1,021.00	1,021.00	1,021.00	1,021.00	1,021.00	1,021.00	1,021.00	1,021.00	1,021.00	1,021.00	12,252.00
					COSTEO.S/	20,208.25	20,208.25	21,030.75	211,675.38	20,208.25	20,208.25	212,575.38	20,208.25	20,208.25	211,675.38	20,208.25	212,575.38	1,010,990.02
					FISICO	1,021.00	1,021.00	1,021.00	1,021.00	1,021.00	1,021.00	1,021.00	1,021.00	1,021.00	1,021.00	1,021.00	1,021.00	12,252.00
					COSTEO.S/	21,218.67	21,218.67	22,041.17	212,646.10	21,218.67	21,218.67	213,591.10	21,218.67	21,218.67	212,646.10	21,218.67	213,591.10	1,023,046.26
					FISICO	1,021.00	1,021.00	1,021.00	1,021.00	1,021.00	1,021.00	1,021.00	1,021.00	1,021.00	1,021.00	1,021.00	1,021.00	12,252.00
					COSTEO.S/	21,643.04	21,643.04	22,465.54	213,070.47	21,643.04	21,643.04	214,034.37	21,643.04	21,643.04	213,070.47	21,643.04	214,034.37	1,028,176.50

AEI.01.09 - PREVENCIÓN; DETECCIÓN; ATENCIÓN Y VIGILANCIA INTEGRAL DE LOS FACTORES DE RIESGO RELACIONADOS AL MEDIO AMBIENTE QUE AFECTAN LA SALUD DE LA POBLACIÓN; IMPLEMENTADOS CON EFICIENCIA.

CODIGO	ACTIVIDAD OPERATIVA	UBIGEO	U.M.	PRIORIDAD	PERIODO MULTIANUAL	PROGRAMACION MENSUAL												TOTAL ANUAL
						META	01	02	03	04	05	06	07	08	09	10	11	
AOI00151200144	VIGILANCIA SANITARIA	150130 - SAN BORJA	ACCION	Muy Alta	2025	FISICO	120.00	120.00	120.00	120.00	120.00	120.00	120.00	120.00	120.00	120.00	120.00	1,440.00
					COSTEO.S/	2,855.33	2,855.33	2,855.33	83,405.84	2,855.33	2,855.33	83,705.84	2,855.33	2,855.33	83,405.84	2,855.33	83,705.84	357,066.00
					FISICO	120.00	120.00	120.00	120.00	120.00	120.00	120.00	120.00	120.00	120.00	120.00	120.00	1,440.00
					COSTEO.S/	2,998.11	2,998.11	2,998.11	83,548.59	2,998.11	2,998.11	83,863.59	2,998.11	2,998.11	83,548.59	2,998.11	83,863.59	358,809.24
					FISICO	120.00	120.00	120.00	120.00	120.00	120.00	120.00	120.00	120.00	120.00	120.00	120.00	1,440.00
					COSTEO.S/	3,058.06	3,058.06	3,058.06	83,608.54	3,058.06								





OEI.02 - GARANTIZAR EL ACCESO A CUIDADOS Y SERVICIOS DE SALUD DE CALIDAD ORGANIZADOS EN REDES INTEGRADAS DE SALUD; CENTRADAS EN LA PERSONA; FAMILIA Y COMUNIDAD; CON ÉNFASIS EN LA PROMOCIÓN DE LA SALUD Y LA PRE  
 AEI.02.03 - REDES INTEGRADAS DE SALUD; IMPLEMENTADAS PROGRESIVAMENTE A NIVEL NACIONAL.

CODIGO	ACTIVIDAD OPERATIVA	UBIGEO	U.M.	PRIORIDAD	PERIODO MULTIANUAL	PROGRAMACION MENSUAL												TOTAL ANUAL		
						META	01	02	03	04	05	06	07	08	09	10	11		12	
AOI00151200178	BRINDAR SOPORTE AL DIAGNOSTICO EN LABORATORIO ANATOMÍA PATOLÓGICA	150130 - SAN BORJA	EXAMEN	Muy Alta	2025	FISICO	1,259.00	1,260.00	1,260.00	1,260.00	1,260.00	1,260.00	1,260.00	1,260.00	1,260.00	1,260.00	1,260.00	1,259.00	15,118.00	
					COSTEO.S/	40,617.25	41,204.25	41,601.25	827,053.11	40,617.25	41,601.25	829,153.11	40,617.25	40,617.25	828,037.11	40,617.25	829,153.11	3,640,889.44		
					2026	FISICO	1,385.00	1,385.00	1,385.00	1,385.00	1,390.00	1,390.00	1,385.00	1,385.00	1,385.00	1,385.00	1,385.00	1,385.00	1,385.00	16,630.00
					COSTEO.S/	42,648.11	43,264.46	42,648.11	384,259.71	42,648.11	42,648.11	386,464.71	42,648.11	42,648.11	384,259.71	42,648.11	386,464.71	1,883,250.07		
					2027	FISICO	1,524.00	1,524.00	1,524.00	1,524.00	1,525.00	1,525.00	1,525.00	1,525.00	1,525.00	1,524.00	1,524.00	1,524.00	18,293.00	
					COSTEO.S/	43,501.07	44,129.75	52,303.44	443,270.80	43,501.07	52,303.44	445,519.90	43,501.07	43,501.07	452,073.17	43,501.07	445,519.90	2,152,625.75		

CENTRO DE COSTO: 10.01.02 - DIAGNÓSTICO POR IMÁGENES

OEI.02 - GARANTIZAR EL ACCESO A CUIDADOS Y SERVICIOS DE SALUD DE CALIDAD ORGANIZADOS EN REDES INTEGRADAS DE SALUD; CENTRADAS EN LA PERSONA; FAMILIA Y COMUNIDAD; CON ÉNFASIS EN LA PROMOCIÓN DE LA SALUD Y LA PRE  
 AEI.02.03 - REDES INTEGRADAS DE SALUD; IMPLEMENTADAS PROGRESIVAMENTE A NIVEL NACIONAL.

CODIGO	ACTIVIDAD OPERATIVA	UBIGEO	U.M.	PRIORIDAD	PERIODO MULTIANUAL	PROGRAMACION MENSUAL												TOTAL ANUAL		
						META	01	02	03	04	05	06	07	08	09	10	11		12	
AOI00151200486	BRINDAR SOPORTE AL DIAGNOSTICO POR IMÁGENES	150130 - SAN BORJA	EXAMEN	Muy Alta	2025	FISICO	4,995.00	4,995.00	4,995.00	4,996.00	4,993.00	4,995.00	5,051.00	5,053.00	5,052.00	5,055.00	5,056.00	5,056.00	60,292.00	
					COSTEO.S/	69,543.66	69,730.66	92,433.36	522,529.76	69,543.66	92,433.36	526,729.76	69,543.66	69,543.66	545,419.46	69,543.66	526,729.76	2,723,724.42		
					2026	FISICO	4,995.00	4,995.00	4,995.00	4,996.00	4,993.00	4,995.00	5,051.00	5,053.00	5,052.00	5,055.00	5,056.00	5,056.00	60,292.00	
					COSTEO.S/	73,020.85	73,217.20	73,020.85	345,701.70	73,020.85	73,020.85	350,111.70	73,020.85	73,020.85	345,701.70	73,020.85	350,111.70	1,975,989.95		
					2027	FISICO	4,995.00	4,995.00	4,996.00	4,996.00	4,993.00	4,995.00	5,051.00	5,053.00	5,052.00	5,055.00	5,056.00	5,056.00	60,292.00	
					COSTEO.S/	74,481.27	74,681.55	78,911.40	212,162.12	74,481.27	78,911.40	216,660.32	74,481.27	74,481.27	216,592.25	74,481.27	216,660.32	1,466,985.71		
					2025	FISICO	56.00	56.00	56.00	56.00	56.00	56.00	56.00	56.00	56.00	56.00	56.00	56.00	56.00	672.00
					COSTEO.S/	159,168.74	160,158.74	205,615.59	779,779.28	159,168.74	205,615.78	788,779.28	159,168.74	159,168.74	825,642.32	159,168.74	788,779.28	4,549,626.97		
					2026	FISICO	56.00	56.00	56.00	56.00	56.00	56.00	56.00	56.00	56.00	56.00	56.00	56.00	672.00	
COSTEO.S/	167,127.20	168,163.55	213,285.64	941,974.51	167,127.20	212,815.64	951,424.51	167,127.20	167,127.20	587,662.95	167,127.20	951,424.51	3,662,387.31							
2027	FISICO	56.00	56.00	56.00	56.00	56.00	56.00	56.00	56.00	56.00	56.00	56.00	56.00	672.00						
COSTEO.S/	170,469.75	171,526.83	216,628.19	556,677.56	170,469.75	216,158.19	566,316.56	170,469.75	170,469.75	602,366.00	170,469.75	566,316.56	3,748,338.64							

CENTRO DE COSTO: 10.01.03 - PATOLOGÍA CLÍNICA

OEI.02 - GARANTIZAR EL ACCESO A CUIDADOS Y SERVICIOS DE SALUD DE CALIDAD ORGANIZADOS EN REDES INTEGRADAS DE SALUD; CENTRADAS EN LA PERSONA; FAMILIA Y COMUNIDAD; CON ÉNFASIS EN LA PROMOCIÓN DE LA SALUD Y LA PRE  
 AEI.02.03 - REDES INTEGRADAS DE SALUD; IMPLEMENTADAS PROGRESIVAMENTE A NIVEL NACIONAL.

CODIGO	ACTIVIDAD OPERATIVA	UBIGEO	U.M.	PRIORIDAD	PERIODO MULTIANUAL	PROGRAMACION MENSUAL												TOTAL ANUAL	
						META	01	02	03	04	05	06	07	08	09	10	11		12
AOI00151200183	BRINDAR SOPORTE AL DIAGNOSTICO EN LABORATORIO PATOLOGÍA CLÍNICA	150129 - SAN BARTOLO	EXAMEN	Muy Alta	2025	FISICO	3,285.00	2,905.00	3,454.00	3,014.00	3,054.00	2,960.00	2,971.00	3,016.00	2,845.00	2,805.00	2,571.00	2,563.00	35,443.00
					COSTEO.S/	42,861.84	42,861.84	55,552.01	7,693,011.42	42,861.84	55,552.01	7,697,811.42	42,861.84	42,861.84	7,705,701.59	42,861.84	7,697,811.42	31,162,610.91	
					2026	FISICO	3,248.00	3,248.00	3,248.00	3,248.00	3,248.00	3,248.00	3,248.00	3,248.00	3,248.00	3,248.00	3,250.00	3,255.00	38,985.00
					COSTEO.S/	45,004.93	45,004.93	53,163.70	8,577,306.29	45,004.93	53,163.70	8,582,346.29	45,004.93	45,004.93	8,585,465.06	45,004.93	8,582,346.29	34,703,820.91	
					2027	FISICO	3,574.00	3,574.00	3,574.00	3,574.00	3,574.00	3,574.00	3,574.00	3,574.00	3,574.00	3,574.00	3,574.00	3,574.00	42,884.00
					COSTEO.S/	45,905.02	45,905.02	52,258.85	10,067,917.45	45,905.02	52,258.85	10,073,058.25	45,905.02	45,905.02	10,074,271.28	45,905.02	10,073,058.25	40,668,253.05	

CENTRO DE COSTO: 10.01.04 - HEMOTERAPIA Y BANCO DE SANGRE

OEI.01 - PREVENIR; VIGILAR; CONTROLAR Y REDUCIR EL IMPACTO DE LAS ENFERMEDADES; DAÑOS Y CONDICIONES QUE AFECTAN LA SALUD DE LA POBLACIÓN; CON ÉNFASIS EN LAS PRIORIDADES NACIONALES  
 AEI.01.02 - PREVENCIÓN Y CONTROL DE ENFERMEDADES TRANSMISIBLES; FORTALECIDOS; CON ÉNFASIS EN LAS PRIORIDADES SANITARIAS NACIONALES.

CODIGO	ACTIVIDAD OPERATIVA	UBIGEO	U.M.	PRIORIDAD	PERIODO MULTIANUAL	PROGRAMACION MENSUAL												TOTAL ANUAL		
						META	01	02	03	04	05	06	07	08	09	10	11		12	
AOI00151200029	4395901 - ORIENTACIÓN/CONSEJERÍA EN VIH Y PREVENCIÓN DE ITS A POBLACIÓN ADULTA Y JOVEN	150130 - SAN BORJA	PERSONA INFORMADA	Muy Alta	2025	FISICO	20.00	35.00	30.00	35.00	35.00	30.00	35.00	35.00	30.00	35.00	35.00	30.00	385.00	
					COSTEO.S/	0.00	0.00	15,315.00	0.00	0.00	0.00	0.00	0.00	0.00	0.00	0.00	0.00	0.00	15,315.00	
					2026	FISICO	35.00	35.00	35.00	35.00	35.00	30.00	35.00	35.00	30.00	35.00	35.00	30.00	35.00	405.00
					COSTEO.S/	0.00	0.00	15,315.00	0.00	0.00	0.00	0.00	0.00	0.00	0.00	0.00	0.00	0.00	15,315.00	
					2027	FISICO	35.00	35.00	35.00	35.00	35.00	30.00	35.00	35.00	30.00	35.00	35.00	30.00	35.00	415.00
					COSTEO.S/	0.00	0.00	15,315.00	0.00	0.00	0.00	0.00	0.00	0.00	0.00	0.00	0.00	0.00	15,315.00	

OEI.02 - GARANTIZAR EL ACCESO A CUIDADOS Y SERVICIOS DE SALUD DE CALIDAD ORGANIZADOS EN REDES INTEGRADAS DE SALUD; CENTRADAS EN LA PERSONA; FAMILIA Y COMUNIDAD; CON ÉNFASIS EN LA PROMOCIÓN DE LA SALUD Y LA PRE  
 AEI.02.08 - PROVISIÓN SEGURA; OPORTUNA Y DE CALIDAD DE SANGRE; HEMOCOMPONENTES Y HEMODERIVADOS; ASÍ COMO DE ÓRGANOS; TEJIDOS Y CÉLULAS PARA TRASPLANTES; MEDIANTE SISTEMAS EFICIENTES.

CODIGO	ACTIVIDAD OPERATIVA	UBIGEO	U.M.	PRIORIDAD	PERIODO MULTIANUAL	PROGRAMACION MENSUAL												TOTAL ANUAL	
						META	01	02	03	04	05	06	07	08	09	10	11		12
AOI00151200186	BANCO DE SANGRE ÓRGANOS Y TEJIDOS	150130 - SAN BORJA	EXAMEN	Muy Alta	2025	FISICO	1,827.00	1,827.00	1,827.00	1,827.00	1,827.00	1,827.00	1,828.00	1,828.00	1,828.00	1,828.00	1,828.00	1,828.00	21,927.00
					COSTEO.S/	91,509.25	93,909.25	109,861.75	866,264.40	91,509.25	109,861.75	872,264.40	91,509.25	91,509.25	884,616.90	91,509.25	872,264.40	4,266,589.10	
					2026	FISICO	1,955.00	1,955.00	1,955.00	1,955.00	1,955.00	1,955.00	1,955.00	1,955.00	1,955.00	1,955.00	1,955.00	1,955.00	23,462.00
					COSTEO.S/	96,084.74	98,604.74	101,630.77	253,018.77	96,084.74	101,630.77	259,318.77	96,084.74	96,084.74	258,564.80	96,084.74	259,318.77	1,812,511.09	
					2027	FISICO	2,092.00	2,092.00	2,092.00	2,092.00	2,092.00	2,092.00	2,092.00	2,092.00	2,092.00	2,092.00	2,092.00	2,092.00	25,104.00
					COSTEO.S/	98,006.40	100,576.80	118,770.03	254,940.43	98,006.40	118,770.03	261,366.43	98,006.40	98,006.40	275,704.06	98,006.40	261,366.43	1,881,526.21	

CENTRO DE COSTO: 10.01.05 - GENÉTICA

OEI.02 - GARANTIZAR EL ACCESO A CUIDADOS Y SERVICIOS DE SALUD DE CALIDAD ORGANIZADOS EN REDES INTEGRADAS DE SALUD; CENTRADAS EN LA PERSONA; FAMILIA Y COMUNIDAD; CON ÉNFASIS EN LA PROMOCIÓN DE LA SALUD Y LA PRE  
 AEI.02.03 - REDES INTEGRADAS DE SALUD; IMPLEMENTADAS PROGRESIVAMENTE A NIVEL NACIONAL.

CODIGO	ACTIVIDAD OPERATIVA	UBIGEO	U.M.	PRIORIDAD	PERIODO MULTIANUAL	PROGRAMACION MENSUAL												TOTAL ANUAL	
						META	01	02	03	04	05	06	07	08	09	10	11		12
AOI00151200189	BRINDAR SOPORTE AL DIAGNOSTICO EN LABORATORIO GENÉTICA	150128 - RIMAC	EXAMEN	Muy Alta	2025	FISICO	324.00	324.00	324.00	324.00	324.00	324.00	324.00	324.00	324.00	324.00	324.00	324.00	3,888.00
					COSTEO.S/	18,993.33	18,993.33	20,943.33	1,869,883.51	18,993.33	20,943.33	1,870,783.51	18,993.33	18,993.33	1,871,833.51	18,993.33	1,870,783.51	7,639,130.68	
					2026	FISICO	340.00	340.00	340.00	340.00	340.00	340.00	341.00	340.00	340.00	340.00	341.00	341.00	4,082.00
					COSTEO.S/	19,943.00	19,943.00	21,893.00	1,865,844.33	19,943.00	21,893.00	1,866,794.33	19,943.00	19,943.00	1,867,794.33	19,943.00	1,866,794.33	7,630,661.32	
					2027	FISICO	357.00	357.00	357.00	357.00	358.00	358.00	358.00	357.00	357.00	357.00	357.00	357.00	4,287.00
					COSTEO.S/	20,341.87	20,341.87	22,291.87	1,874,007.60	20,341.87	22,291.87	1,874,971.50	20,341.87	20,341.87	1,875,957.60	20,341.87	1,874,971.50	7,666,543.16	

CENTRO DE COSTO: 10.01.06 - SUB UNIDAD DE SOPORTE AL DIAGNÓSTICO

OEI.04 - FORTALECER LA RECTORIA Y LA GOBERNANZA SOBRE EL SISTEMA DE SALUD; Y LA GESTIÓN INSTITUCIONAL; PARA EL DESEMPEÑO EFICIENTE; ÉTICO E ÍNTEGRO; EN EL MARCO DE LA MODERNIZACIÓN DE LA GESTIÓN PÚBLICA  
 AEI.04.02 - GESTIÓN ORIENTADA A RESULTADOS AL SERVICIO DE LA POBLACIÓN; CON PROCESOS OPTIMIZADOS Y PROCEDIMIENTOS ADMINISTRATIVOS SIMPLIFICADOS.

CODIGO	ACTIVIDAD OPERATIVA	UBIGEO	U.M.	PRIORIDAD	PERIODO MULTIANUAL	PROGRAMACION MENSUAL												TOTAL ANUAL
						META	01	02										

CENTRO DE COSTO: 10.02.02 - NUTRICIÓN																						
OEI.02 - GARANTIZAR EL ACCESO A CUIDADOS Y SERVICIOS DE SALUD DE CALIDAD ORGANIZADOS EN REDES INTEGRADAS DE SALUD; CENTRADAS EN LA PERSONA; FAMILIA Y COMUNIDAD; CON ÉNFASIS EN LA PROMOCIÓN DE LA SALUD Y LA PRE																						
AEI.02.03 - REDES INTEGRADAS DE SALUD; IMPLEMENTADAS PROGRESIVAMENTE A NIVEL NACIONAL.																						
CODIGO	ACTIVIDAD OPERATIVA	UBIGEO	U.M.	PRIORIDAD	PERIODO MULTIANUAL	META	PROGRAMACION MENSUAL												TOTAL ANUAL			
							01	02	03	04	05	06	07	08	09	10	11	12				
AOI00151200141	ATENCIÓN EN CONSULTAS EXTERNAS DE NUTRICIÓN	150123 - PACHACAMAC	CONSULTA	Muy Alta	2025	FISICO	20.00	30.00	50.00	60.00	60.00	60.00	70.00	70.00	70.00	70.00	70.00	50.00	680.00			
						COSTEO.S/	0.00	0.00	2,143.40	0.00	0.00	0.00	0.00	0.00	0.00	0.00	0.00	0.00	0.00	0.00	2,143.40	
						FISICO	20.00	30.00	50.00	60.00	60.00	60.00	70.00	78.00	80.00	80.00	80.00	80.00	80.00	80.00	80.00	748.00
						COSTEO.S/	0.00	0.00	2,143.30	0.00	0.00	0.00	0.00	0.00	0.00	0.00	0.00	0.00	0.00	0.00	0.00	2,143.30
						FISICO	40.00	50.00	50.00	70.00	70.00	70.00	80.00	80.00	80.00	80.00	80.00	80.00	80.00	80.00	80.00	830.00
						COSTEO.S/	0.00	0.00	2,143.30	0.00	0.00	0.00	0.00	0.00	0.00	0.00	0.00	0.00	0.00	0.00	0.00	2,143.30
AOI00151200194	SOPORTE ALIMENTARIA PARA GRUPOS EN RIESGO	150130 - SAN BORJA	RACION	Muy Alta	2025	FISICO	28,890.00	25,340.00	27,180.00	27,780.00	27,010.00	27,370.00	28,725.00	28,780.00	28,150.00	28,630.00	28,750.00	27,525.00	334,130.00			
						COSTEO.S/	79,598.65	81,492.65	84,489.98	575,860.95	79,598.65	84,489.98	582,160.95	79,598.65	79,598.65	580,752.28	79,598.65	582,160.95	2,969,400.99			
						FISICO	30,629.00	30,629.00	30,629.00	30,629.00	30,629.00	30,629.00	30,629.00	30,629.00	30,629.00	30,629.00	30,629.00	30,629.00	30,629.00	30,629.00	30,629.00	367,548.00
						COSTEO.S/	83,578.62	85,567.32	88,469.95	569,082.05	83,578.62	88,469.95	575,697.05	83,578.62	83,578.62	573,973.38	83,578.62	575,697.05	2,974,849.85			
						FISICO	33,691.00	33,691.00	33,691.00	33,692.00	33,692.00	33,692.00	33,692.00	33,692.00	33,691.00	33,691.00	33,691.00	33,691.00	33,691.00	33,691.00	404,297.00	
						COSTEO.S/	85,250.16	87,278.63	90,141.49	570,753.59	85,250.16	90,141.49	577,500.89	85,250.16	85,250.16	575,644.92	85,250.16	577,500.89	2,995,212.70			
CENTRO DE COSTO: 10.02.03 - SUB UNIDAD DE SOPORTE AL TRATAMIENTO																						
OEI.04 - FORTALECER LA RECTORÍA Y LA GOBERNANZA SOBRE EL SISTEMA DE SALUD; Y LA GESTIÓN INSTITUCIONAL; PARA EL DESEMPEÑO EFICIENTE; ÉTICO E ÍNTEGRO; EN EL MARCO DE LA MODERNIZACIÓN DE LA GESTIÓN PÚBLICA																						
AEI.04.02 - GESTIÓN ORIENTADA A RESULTADOS AL SERVICIO DE LA POBLACIÓN; CON PROCESOS OPTIMIZADOS Y PROCEDIMIENTOS ADMINISTRATIVOS SIMPLIFICADOS.																						
CODIGO	ACTIVIDAD OPERATIVA	UBIGEO	U.M.	PRIORIDAD	PERIODO MULTIANUAL	META	PROGRAMACION MENSUAL												TOTAL ANUAL			
							01	02	03	04	05	06	07	08	09	10	11	12				
AOI00151200191	APOYO A LA GESTIÓN ADMINISTRATIVA DE LA SUB UNIDAD DE SOPORTE AL TRATAMIENTO	150140 - SANTIAGO DE ACCION SURCO	ACCION	Muy Alta	2025	FISICO	13.00	11.00	12.00	11.00	9.00	13.00	11.00	9.00	12.00	12.00	9.00	13.00	135.00			
						COSTEO.S/	18,264.34	18,264.34	24,715.24	18,264.34	18,264.34	24,715.24	18,864.34	18,264.34	24,715.24	18,264.34	24,715.24	18,264.34	18,864.34	239,724.78		
						FISICO	13.00	11.00	12.00	11.00	9.00	13.00	11.00	9.00	12.00	12.00	9.00	13.00	13.00	135.00		
						COSTEO.S/	19,177.55	19,177.55	20,012.68	19,177.55	19,177.55	20,012.68	19,807.55	19,177.55	19,177.55	20,012.68	19,177.55	19,807.55	233,895.99			
						FISICO	13.00	11.00	12.00	11.00	9.00	13.00	11.00	9.00	12.00	12.00	9.00	13.00	13.00	135.00		
						COSTEO.S/	19,561.10	19,561.10	25,405.40	19,561.10	19,561.10	25,405.40	20,203.70	19,561.10	19,561.10	25,405.40	19,561.10	20,203.70	253,551.30			
CENTRO DE COSTO: 10.03.01 - ADMISIÓN DE PACIENTE																						
OEI.04 - FORTALECER LA RECTORÍA Y LA GOBERNANZA SOBRE EL SISTEMA DE SALUD; Y LA GESTIÓN INSTITUCIONAL; PARA EL DESEMPEÑO EFICIENTE; ÉTICO E ÍNTEGRO; EN EL MARCO DE LA MODERNIZACIÓN DE LA GESTIÓN PÚBLICA																						
AEI.04.02 - GESTIÓN ORIENTADA A RESULTADOS AL SERVICIO DE LA POBLACIÓN; CON PROCESOS OPTIMIZADOS Y PROCEDIMIENTOS ADMINISTRATIVOS SIMPLIFICADOS.																						
CODIGO	ACTIVIDAD OPERATIVA	UBIGEO	U.M.	PRIORIDAD	PERIODO MULTIANUAL	META	PROGRAMACION MENSUAL												TOTAL ANUAL			
							01	02	03	04	05	06	07	08	09	10	11	12				
AOI00151200350	ACCIONES ADMINISTRATIVAS EN ADMISIÓN DEL PACIENTE	150125 - PUENTE PIEDRA	ACCION	Muy Alta	2025	FISICO	21,142.00	21,142.00	21,142.00	21,142.00	21,142.00	21,142.00	21,142.00	21,142.00	21,142.00	21,142.00	21,142.00	21,138.00	253,700.00			
						COSTEO.S/	24,845.92	24,845.92	38,518.65	114,790.10	24,845.92	38,518.65	116,890.10	24,845.92	24,845.92	128,462.83	24,845.92	116,890.10	703,145.95			
						FISICO	21,700.00	21,700.00	21,700.00	21,700.00	21,700.00	21,700.00	21,700.00	21,700.00	21,700.00	21,700.00	21,700.00	21,700.00	21,700.00	260,400.00		
						COSTEO.S/	26,088.23	26,088.23	26,088.23	109,067.31	26,088.23	26,088.23	111,272.31	26,088.23	26,088.23	109,067.31	26,088.23	111,272.31	649,385.08			
						FISICO	22,175.00	22,175.00	22,175.00	22,175.00	22,175.00	22,175.00	22,175.00	22,175.00	22,175.00	22,175.00	22,175.00	22,175.00	22,175.00	266,100.00		
						COSTEO.S/	26,609.98	26,609.98	27,559.98	109,589.06	26,609.98	26,609.98	111,838.16	26,609.98	26,609.98	109,589.06	26,609.98	111,838.16	656,684.28			
CENTRO DE COSTO: 10.03.02 - REFERENCIA Y CONTRAREFERENCIA																						
OEI.02 - GARANTIZAR EL ACCESO A CUIDADOS Y SERVICIOS DE SALUD DE CALIDAD ORGANIZADOS EN REDES INTEGRADAS DE SALUD; CENTRADAS EN LA PERSONA; FAMILIA Y COMUNIDAD; CON ÉNFASIS EN LA PROMOCIÓN DE LA SALUD Y LA PRE																						
AEI.02.04 - ATENCIÓN DE URGENCIAS Y EMERGENCIAS MÉDICAS; EFICIENTE Y OPORTUNA.																						
CODIGO	ACTIVIDAD OPERATIVA	UBIGEO	U.M.	PRIORIDAD	PERIODO MULTIANUAL	META	PROGRAMACION MENSUAL												TOTAL ANUAL			
							01	02	03	04	05	06	07	08	09	10	11	12				
AOI00151200228	5005140 - COORDINACION Y SEGUIMIENTO DE LA REFERENCIA	150130 - SAN BORJA	ATENCION	Muy Alta	2025	FISICO	750.00	750.00	750.00	750.00	750.00	750.00	750.00	750.00	750.00	750.00	750.00	750.00	9,000.00			
						COSTEO.S/	12,514.00	12,514.00	12,685.30	12,514.00	12,514.00	12,514.00	13,414.00	12,514.00	12,514.00	12,514.00	12,514.00	13,414.00	152,139.30			
						FISICO	750.00	750.00	750.00	750.00	750.00	750.00	750.00	750.00	750.00	750.00	750.00	750.00	750.00	9,000.00		
						COSTEO.S/	13,139.70	13,139.70	13,311.00	13,139.70	13,139.70	13,139.70	14,084.70	13,139.70	13,139.70	13,139.70	13,139.70	14,084.70	159,737.70			
						FISICO	750.00	750.00	750.00	750.00	750.00	750.00	750.00	750.00	750.00	750.00	750.00	750.00	750.00	9,000.00		
						COSTEO.S/	13,402.50	13,402.50	13,573.80	13,402.50	13,402.50	13,402.50	14,366.40	13,402.50	13,402.50	13,402.50	13,402.50	14,366.40	162,929.10			
OEI.04 - FORTALECER LA RECTORÍA Y LA GOBERNANZA SOBRE EL SISTEMA DE SALUD; Y LA GESTIÓN INSTITUCIONAL; PARA EL DESEMPEÑO EFICIENTE; ÉTICO E ÍNTEGRO; EN EL MARCO DE LA MODERNIZACIÓN DE LA GESTIÓN PÚBLICA																						
AEI.04.02 - GESTIÓN ORIENTADA A RESULTADOS AL SERVICIO DE LA POBLACIÓN; CON PROCESOS OPTIMIZADOS Y PROCEDIMIENTOS ADMINISTRATIVOS SIMPLIFICADOS.																						
CODIGO	ACTIVIDAD OPERATIVA	UBIGEO	U.M.	PRIORIDAD	PERIODO MULTIANUAL	META	PROGRAMACION MENSUAL												TOTAL ANUAL			
							01	02	03	04	05	06	07	08	09	10	11	12				
AOI00151200265	ACCIONES ADMINISTRATIVAS DE REFERENCIA Y CONTRAREFERENCIA	150139 - SANTA ROSA	ACCION	Muy Alta	2025	FISICO	410.00	410.00	410.00	410.00	410.00	410.00	410.00	410.00	410.00	410.00	410.00	410.00	4,920.00			
						COSTEO.S/	0.00	0.00	4,124.47	35,240.65	0.00	4,124.47	35,240.65	0.00	0.00	39,365.12	0.00	35,240.65	153,336.01			
						FISICO	410.00	410.00	410.00	410.00	410.00	410.00	410.00	410.00	410.00	410.00	410.00	410.00	410.00	4,920.00		
						COSTEO.S/	0.00	0.00	0.00	35,223.90	0.00	0.00	35,223.90	0.00	0.00	35,223.90	0.00	35,223.90	140,895.60			
						FISICO	410.00	410.00	410.00	410.00	410.00	410.00	410.00	410.00	410.00	410.00	410.00	410.00	410.00	4,920.00		
						COSTEO.S/	0.00	0.00	2,190.60	35,223.90	0.00	2,190.60	35,223.90	0.00	0.00	37,414.50	0.00	35,223.90	147,467.40			
CENTRO DE COSTO: 10.03.03 - SERVICIO SOCIAL																						
OEI.02 - GARANTIZAR EL ACCESO A CUIDADOS Y SERVICIOS DE SALUD DE CALIDAD ORGANIZADOS EN REDES INTEGRADAS DE SALUD; CENTRADAS EN LA PERSONA; FAMILIA Y COMUNIDAD; CON ÉNFASIS EN LA PROMOCIÓN DE LA SALUD Y LA PRE																						
AEI.02.03 - REDES INTEGRADAS DE SALUD; IMPLEMENTADAS PROGRESIVAMENTE A NIVEL NACIONAL.																						
CODIGO	ACTIVIDAD OPERATIVA	UBIGEO	U.M.	PRIORIDAD	PERIODO MULTIANUAL	META	PROGRAMACION MENSUAL												TOTAL ANUAL			
							01	02	03	04	05	06	07	08	09	10	11	12				
AOI00151200335	APOYO AL CIUDADANO FAMILIA CON DISCAPACIDAD	150130 - SAN BORJA	ATENCION	Muy Alta	2025	FISICO	1,148.00	1,148.00	1,148.00	1,148.00	1,148.00	1,149.00	1,148.00	1,149.00	1,148.00	1,148.00	1,149.00	1,149.00	13,779.00			
						COSTEO.S/	57,825.08	58,599.08	75,592.71	157,269.66	57,825.08	75,592.71	160,569.66	57,825.08	57,825.08	175,037.29	57,825.08	160,569.66	1,152,356.17			
						FISICO	1,156.00	1,156.00	1,156.00	1,156.00	1,156.00	1,157.00	1,156.00	1,157.00	1,157.00	1,157.00	1,157.00	1,157.00	1,157.00	13,879.00		
						COSTEO.S/	60,716.35	61,529.05	71,868.08	155,521.55	60,716.35	71,868.08	158,986.55	60,716.35	60,716.35	166,673.28	60,716.35	158,986.55	1,149,014.89			
						FISICO	1,164.00	1,165.00	1,165.00	1,165.00	1,165.00	1,165.00	1,165.00	1,165.00	1,165.00	1,165.00	1,165.00	1,165.00	1,165.00	13,979.00		
						COSTEO.S/	61,930.66	62,759.61	70,639.49	161,169.76	61,930.66	70,639.49	164,704.06	61,930.66	61,930.66	169,878.59	61,930.66	164,704.06	1,174,148.36			
CENTRO DE COSTO: 10.03.04 - TELEMEDICINA Y TELEGESTION																						
OEI.06 - MEJORAR LA TOMA DE DECISIONES; LA PRESTACIÓN DE SERVICIOS PÚBLICOS; EL EMPODERAMIENTO Y LA SATISFACCIÓN DE LA POBLACIÓN A TRAVÉS DEL GOBIERNO DIGITAL EN SALUD																						
AEI.06.04 - PRESTACIÓN Y GESTIÓN DE SERVICIOS DE SALUD CON EL USO DE TELE-MEDICINA; TELE-GESTIÓN Y TELE-EDUCACIÓN; IMPLEMENTADOS EN LAS REDES INTEGRADAS DE SALUD.																						
CODIGO	ACTIVIDAD OPERATIVA	UBIGEO	U.M.	PRIORIDAD	PERIODO MULTIANUAL	META	PROGRAMACION MENSUAL												TOTAL ANUAL			
							01	02	03	04	05	06	07	08	09	10	11	12				
AOI00151200378	BRINDAR ATENCIÓN POR TELEMEDICINA Y TELEGESTION	150130 - SAN BORJA	ACCION	Muy Alta	2025	FISICO	113.00	113.00	113.00	113.00	113.00	114.00	114.00	113.00	114.00	113.00	113.00	114.00	1,360.00			
						COSTEO.S/	5,892.50	5,892.50	27,716.63	5,892.50	5,892.50	27,716.63										

CODIGO	ACTIVIDAD OPERATIVA	UBIGEO	U.M.	PRIORIDAD	PERIODO MULTIANUAL	META	PROGRAMACION MENSUAL												TOTAL ANUAL
							01	02	03	04	05	06	07	08	09	10	11	12	
							2025	2026	2027	2025	2026	2027	2025	2026	2027	2025	2026	2027	
AOI00151200349	APOYO A LA GESTIÓN ADMINISTRATIVA UNIDAD DE ATENCIÓN INTEGRAL ESPECIALIZADA	150123 - PACHACAMAC	ACCION	Muy Alta	2025	FISICO	69.00	71.00	77.00	69.00	69.00	73.00	69.00	69.00	70.00	70.00	70.00	74.00	850.00
						COSTEO.S./	17,454.42	17,454.42	28,803.45	164,852.27	17,454.42	28,803.45	165,452.27	17,454.42	17,454.42	176,201.30	17,454.42	165,452.27	834,291.53
						FISICO	69.00	71.00	77.00	69.00	69.00	73.00	69.00	69.00	70.00	70.00	70.00	74.00	850.00
						COSTEO.S./	18,327.15	18,327.15	18,327.15	165,521.48	18,327.15	18,327.15	166,151.48	18,327.15	18,327.15	165,521.48	18,327.15	166,151.48	809,963.12
						FISICO	69.00	71.00	77.00	69.00	69.00	73.00	69.00	69.00	70.00	70.00	70.00	74.00	850.00
						COSTEO.S./	18,693.68	18,693.68	24,380.48	165,888.01	18,693.68	24,380.48	166,530.61	18,693.68	18,693.68	171,574.81	18,693.68	166,530.61	831,447.08

CENTRO DE COSTO: 11.01 - EMERGENCIA

OEI.02 - GARANTIZAR EL ACCESO A CUIDADOS Y SERVICIOS DE SALUD DE CALIDAD ORGANIZADOS EN REDES INTEGRADAS DE SALUD; CENTRADAS EN LA PERSONA; FAMILIA Y COMUNIDAD; CON ÉNFASIS EN LA PROMOCIÓN DE LA SALUD Y LA PRE

CODIGO	ACTIVIDAD OPERATIVA	UBIGEO	U.M.	PRIORIDAD	PERIODO MULTIANUAL	META	PROGRAMACION MENSUAL												TOTAL ANUAL	
							01	02	03	04	05	06	07	08	09	10	11	12		
							2025	2026	2027	2025	2026	2027	2025	2026	2027	2025	2026	2027		2025
AOI00151200359	ATENCIÓN DE EMERGENCIAS Y URGENCIAS	150130 - SAN BORJA	ATENCIÓN	Muy Alta	2025	FISICO	1,700.00	1,700.00	1,700.00	1,700.00	1,700.00	1,700.00	1,700.00	1,700.00	1,700.00	1,700.00	1,700.00	1,700.00	20,400.00	
						COSTEO.S./	0.00	0.00	35,501.60	1,044,551.90	0.00	35,501.60	1,044,551.90	0.00	0.00	1,080,053.50	0.00	1,044,551.90	4,284,712.40	
						FISICO	1,700.00	1,700.00	1,700.00	1,700.00	1,700.00	1,700.00	1,700.00	1,700.00	1,700.00	1,700.00	1,700.00	1,700.00	1,700.00	20,400.00
						COSTEO.S./	0.00	0.00	16,248.53	962,995.88	0.00	16,248.53	962,995.88	0.00	0.00	979,244.41	0.00	962,995.88	3,900,729.11	
						FISICO	1,700.00	1,700.00	1,700.00	1,700.00	1,700.00	1,700.00	1,700.00	1,700.00	1,700.00	1,700.00	1,700.00	1,700.00	1,700.00	20,400.00
						COSTEO.S./	0.00	0.00	18,585.73	963,018.23	0.00	18,585.73	963,018.23	0.00	0.00	981,603.96	0.00	963,018.23	3,907,830.11	

AEI.02.04 - ATENCIÓN DE URGENCIAS Y EMERGENCIAS MÉDICAS; EFICIENTE Y OPORTUNA.

CODIGO	ACTIVIDAD OPERATIVA	UBIGEO	U.M.	PRIORIDAD	PERIODO MULTIANUAL	META	PROGRAMACION MENSUAL												TOTAL ANUAL		
							01	02	03	04	05	06	07	08	09	10	11	12			
							2025	2026	2027	2025	2026	2027	2025	2026	2027	2025	2026	2027		2025	2026
AOI00151200034	5005139 - ASISTENCIA TÉCNICA Y CAPACITACION	150130 - SAN BORJA	PERSONA	Muy Alta	2025	FISICO	0.00	0.00	0.00	0.00	0.00	0.00	0.00	0.00	60.00	60.00	60.00	60.00	0.00	240.00	
						COSTEO.S./	0.00	0.00	15,315.00	0.00	0.00	0.00	0.00	0.00	0.00	0.00	0.00	0.00	0.00	0.00	15,315.00
						FISICO	0.00	0.00	0.00	0.00	0.00	0.00	0.00	0.00	60.00	60.00	60.00	60.00	0.00	240.00	
						COSTEO.S./	0.00	0.00	15,315.00	0.00	0.00	0.00	0.00	0.00	0.00	0.00	0.00	0.00	0.00	0.00	15,315.00
						FISICO	0.00	0.00	0.00	0.00	0.00	0.00	0.00	0.00	60.00	60.00	60.00	60.00	0.00	240.00	
						COSTEO.S./	0.00	0.00	15,315.00	0.00	0.00	0.00	0.00	0.00	0.00	0.00	0.00	0.00	0.00	0.00	15,315.00
AOI00151200035	5002824 - ATENCIÓN AMBULATORIA DE URGENCIAS (PRIORIDAD III O IV) EN MODULOS HOSPITALARIOS DIFERENCIADOS AUTORIZADOS	150130 - SAN BORJA	ATENCIÓN	Muy Alta	2025	FISICO	800.00	800.00	800.00	800.00	800.00	800.00	800.00	800.00	800.00	800.00	800.00	800.00	9,600.00		
						COSTEO.S./	43,137.99	44,684.99	51,306.52	43,137.99	43,137.99	51,306.52	45,837.99	43,137.99	43,137.99	51,306.52	43,137.99	45,837.99	549,108.47		
						FISICO	800.00	800.00	800.00	800.00	800.00	800.00	800.00	800.00	800.00	800.00	800.00	800.00	800.00	9,600.00	
						COSTEO.S./	45,294.92	46,919.27	48,183.85	45,294.92	45,294.92	47,760.95	48,129.92	45,294.92	45,294.92	47,760.95	45,294.92	48,129.92	558,654.38		
						FISICO	800.00	800.00	800.00	800.00	800.00	800.00	800.00	800.00	800.00	800.00	800.00	800.00	800.00	9,600.00	
						COSTEO.S./	46,200.81	47,857.65	49,089.74	46,200.81	46,200.81	48,666.84	49,092.51	46,200.81	46,200.81	48,666.84	46,200.81	49,092.51	569,670.95		
AOI00151200036	5005901 - ATENCIÓN DE TRIAJE	150130 - SAN BORJA	ATENCIÓN	Muy Alta	2025	FISICO	1,250.00	1,250.00	1,250.00	1,250.00	1,250.00	1,250.00	1,250.00	1,250.00	1,250.00	1,250.00	1,250.00	1,250.00	15,000.00		
						COSTEO.S./	24,837.58	26,037.58	27,237.58	24,837.58	24,837.58	24,837.58	26,037.58	24,837.58	24,837.58	24,837.58	24,837.58	26,037.58	304,050.96		
						FISICO	1,250.00	1,250.00	1,250.00	1,250.00	1,250.00	1,250.00	1,250.00	1,250.00	1,250.00	1,250.00	1,250.00	1,250.00	1,250.00	15,000.00	
						COSTEO.S./	26,079.47	27,339.47	26,079.47	26,079.47	26,079.47	26,079.47	27,339.47	26,079.47	26,079.47	26,079.47	26,079.47	27,339.47	316,733.64		
						FISICO	1,250.00	1,250.00	1,250.00	1,250.00	1,250.00	1,250.00	1,250.00	1,250.00	1,250.00	1,250.00	1,250.00	1,250.00	1,250.00	15,000.00	
						COSTEO.S./	26,601.05	27,886.25	26,601.05	26,601.05	26,601.05	26,601.05	27,886.25	26,601.05	26,601.05	26,601.05	26,601.05	27,886.25	323,068.20		
AOI00151200037	5005903 - ATENCIÓN DE LA EMERGENCIA Y URGENCIA ESPECIALIZADA	150130 - SAN BORJA	ATENCIÓN	Muy Alta	2025	FISICO	300.00	300.00	300.00	300.00	300.00	300.00	300.00	300.00	300.00	300.00	300.00	3,600.00			
						COSTEO.S./	315,995.76	323,315.76	316,405.76	940,714.96	315,995.76	315,995.76	957,214.96	315,995.76	315,995.76	940,714.96	315,995.76	957,214.96	6,331,555.92		
						FISICO	300.00	300.00	300.00	300.00	300.00	300.00	300.00	300.00	300.00	300.00	300.00	300.00	3,600.00		
						COSTEO.S./	331,795.55	339,481.55	368,651.52	751,740.48	331,795.55	368,651.52	769,065.48	331,795.55	331,795.55	788,596.45	331,795.55	769,065.48	5,814,230.23		
						FISICO	300.00	300.00	300.00	300.00	300.00	300.00	300.00	300.00	300.00	300.00	300.00	300.00	4,000.00		
						COSTEO.S./	338,431.43	346,271.15	375,287.40	758,376.36	338,431.43	375,287.40	776,047.86	338,431.43	338,431.43	795,232.33	338,431.43	776,047.86	5,894,707.51		
AOI00151200038	5005904 - ATENCIÓN DE LA EMERGENCIA DE CUIDADOS INTENSIVOS	150130 - SAN BORJA	ATENCIÓN	Muy Alta	2025	FISICO	65.00	65.00	65.00	65.00	65.00	65.00	65.00	65.00	65.00	65.00	65.00	780.00			
						COSTEO.S./	293,624.50	297,358.50	298,024.50	1,244,164.98	293,624.50	298,024.50	1,263,664.98	293,624.50	293,624.50	1,248,564.98	293,624.50	1,263,664.98	7,381,589.92		
						FISICO	65.00	65.00	65.00	65.00	65.00	65.00	65.00	65.00	65.00	65.00	65.00	65.00	780.00		
						COSTEO.S./	308,305.73	312,226.43	337,919.40	814,989.48	308,305.73	337,919.40	835,464.48	308,305.73	308,305.73	844,603.15	308,305.73	835,464.48	5,860,115.47		
						FISICO	65.00	65.00	65.00	65.00	65.00	65.00	65.00	65.00	65.00	65.00	65.00	65.00	780.00		
						COSTEO.S./	314,471.85	318,470.96	344,085.52	821,155.60	314,471.85	344,085.52	842,040.10	314,471.85	314,471.85	850,769.27	314,471.85	842,040.10	5,935,006.32		
AOI00151200230	5005906 - SERVICIO DE TRANSPORTE ASISTIDO DE LA EMERGENCIA TERRESTRE	150130 - SAN BORJA	ATENCIÓN	Muy Alta	2025	FISICO	20.00	20.00	20.00	20.00	20.00	20.00	20.00	20.00	20.00	20.00	20.00	240.00			
						COSTEO.S./	41,158.16	42,332.16	55,419.84	41,158.16	41,158.16	54,496.76	44,758.16	41,158.16	41,158.16	54,496.76	41,158.16	44,758.16	543,210.80		
						FISICO	20.00	20.00	20.00	20.00	20.00	20.00	20.00	20.00	20.00	20.00	20.00	20.00	240.00		
						COSTEO.S./	43,216.08	44,448.78	43,216.08	43,216.08	43,216.08	43,216.08	46,996.08	43,216.08	43,216.08	43,216.08	43,216.08	46,996.08	527,385.66		
						FISICO	20.00	20.00	20.00	20.00	20.00	20.00	20.00	20.00	20.00	20.00	20.00	20.00	240.00		
						COSTEO.S./	44,080.39	45,337.74	44,080.39	44,080.39	44,080.39	44,080.39	47,935.99	44,080.39	44,080.39	44,080.39	44,080.39	47,935.99	537,933.23		
AOI00151200407	5002830 - IMPLEMENTACIÓN DE DOCUMENTOS TÉCNICOS NORMATIVOS	150130 - SAN BORJA	INFORME	Muy Alta	2025	FISICO	0.00	0.00	0.00	0.00	0.00	0.00	1.00	0.00	0.00	0.00	0.00	1.00	2.00		
						COSTEO.S./	0.00	0.00	0.00	0.00	24,290.80	0.00	0.00	24,290.80	0.00	0.00	0.00	24,290.80	72,872.40		
						FISICO	0.00	0.00	0.00	0.00	0.00	0.00	1.00	0.00	0.00	0.00	0.00	1.00	2.00		
						COSTEO.S./	0.00	0.00	0.00	0.00	24,290.80	0.00	0.00	24,290.80	0.00	0.00	0.00	24,290.80	72,872.40		
						FISICO	0.00	0.00	0.00	0.00	0.00	0.00	1.00	0.00	0.00	0.00	0.00	1.00	2.00		
						COSTEO.S./	0.00	0.00	0.00	0.00	24,290.80	0.00	0.00	24,290.80	0.00	0.00	0.00	24,290.80	72,872.40		

CENTRO DE COSTO: 11.02.01 - TERAPIA DEL DOLOR Y CUIDADOS PALEATIVOS

OEI.01 - PREVENIR; VIGILAR; CONTROLAR Y REDUCIR EL IMPACTO DE LAS ENFERMEDADES; DAÑOS Y CONDICIONES QUE AFECTAN LA SALUD DE LA POBLACIÓN; CON ÉNFASIS EN LAS PRIORIDADES NACIONALES

CODIGO	ACTIVIDAD OPERATIVA	UBIGEO	U.M.	PRIORIDAD	PERIODO MULTIANUAL	META	PROGRAMACION MENSUAL												TOTAL ANUAL
							01	02	03	04	05	06	07	08	09	10	11	12	
							2025	2026	2027										





COMPLICACIONES						COSTEO.S/															
						268,725.09	273,259.09	270,201.90	5,446,040.89	268,725.09	268,725.09	5,461,340.89	268,725.09	268,725.09	5,446,040.89	268,725.09	5,461,340.89	23,970,575.09			
				2026	FISICO	13.00	13.00	13.00	13.00	13.00	13.00	13.00	13.00	13.00	13.00	13.00	13.00	156.00			
					COSTEO.S/	282,161.34	286,922.04	282,161.34	282,161.34	282,161.34	282,161.34	298,226.34	282,161.34	282,161.34	282,161.34	282,161.34	298,226.34	3,422,826.78			
				2027	FISICO	13.00	13.00	13.00	13.00	13.00	13.00	13.00	13.00	13.00	13.00	13.00	13.00	156.00			
					COSTEO.S/	287,804.55	292,660.46	287,804.55	287,804.55	287,804.55	287,804.55	304,190.85	287,804.55	287,804.55	287,804.55	287,804.55	304,190.85	3,491,283.11			
AOI00151200010	3330701 - ATENCION DEL RECIEN NACIDO CON COMPLICACIONES QUE REQUIERE UCIN	150130 - SAN BORJA	CASO TRATADO	Muy Alta	2025	FISICO	18.00	18.00	18.00	18.00	18.00	18.00	18.00	18.00	18.00	18.00	18.00	216.00			
						COSTEO.S/	424,345.42	435,759.42	437,472.69	2,223,518.47	424,345.42	436,614.19	2,244,218.47	424,345.42	424,345.42	2,235,787.24	424,345.42	2,244,218.47	12,379,316.05		
					2026	FISICO	18.00	18.00	18.00	18.00	18.00	18.00	18.00	18.00	18.00	18.00	18.00	18.00	18.00	18.00	216.00
						COSTEO.S/	445,562.69	457,547.39	445,562.69	445,562.69	445,562.69	445,562.69	467,297.69	445,562.69	445,562.69	445,562.69	445,562.69	445,562.69	467,297.69	5,402,206.98	
					2027	FISICO	18.00	18.00	18.00	18.00	18.00	18.00	18.00	18.00	18.00	18.00	18.00	18.00	18.00	18.00	216.00
						COSTEO.S/	454,473.94	466,698.33	454,473.94	454,473.94	454,473.94	454,473.94	476,643.64	454,473.94	454,473.94	454,473.94	454,473.94	454,473.94	476,643.64	5,510,251.07	
AOI00151200472	3330620 - ATENCION DEL RECIEN NACIDO CON ANOMALIAS CONGENITAS	150130 - SAN BORJA	CASO TRATADO	Muy Alta	2025	FISICO	2.00	2.00	2.00	2.00	2.00	2.00	2.00	2.00	2.00	2.00	2.00	22.00			
						COSTEO.S/	0.00	0.00	32,024.40	0.00	0.00	32,012.40	0.00	0.00	0.00	0.00	0.00	32,012.40	0.00	96,049.20	
					2026	FISICO	2.00	2.00	2.00	2.00	2.00	2.00	2.00	2.00	2.00	2.00	2.00	2.00	2.00	2.00	22.00
						COSTEO.S/	0.00	0.00	0.00	0.00	0.00	0.00	0.00	0.00	0.00	0.00	0.00	0.00	0.00	0.00	0.00
					2027	FISICO	2.00	2.00	2.00	2.00	2.00	2.00	2.00	2.00	2.00	2.00	2.00	2.00	2.00	2.00	22.00
						COSTEO.S/	0.00	0.00	0.00	0.00	0.00	0.00	0.00	0.00	0.00	0.00	0.00	0.00	0.00	0.00	0.00
AOI00151200473	3330624 - ATENCION DEL RECIEN NACIDO CON BAJO PESO	150130 - SAN BORJA	CASO TRATADO	Muy Alta	2025	FISICO	3.00	2.00	2.00	2.00	2.00	2.00	2.00	2.00	2.00	2.00	2.00	25.00			
						COSTEO.S/	0.00	0.00	4,341.75	0.00	0.00	4,290.65	0.00	0.00	0.00	4,290.65	0.00	0.00	12,923.05		
					2026	FISICO	3.00	2.00	2.00	2.00	2.00	2.00	2.00	2.00	2.00	2.00	2.00	2.00	2.00	25.00	
						COSTEO.S/	0.00	0.00	0.00	0.00	0.00	0.00	0.00	0.00	0.00	0.00	0.00	0.00	0.00	0.00	
					2027	FISICO	3.00	2.00	2.00	2.00	2.00	2.00	2.00	2.00	2.00	2.00	2.00	2.00	2.00	25.00	
						COSTEO.S/	0.00	0.00	0.00	0.00	0.00	0.00	0.00	0.00	0.00	0.00	0.00	0.00	0.00	0.00	
AOI00151200474	3330625 - ATENCION DEL RECIEN NACIDO CON PREMATURO	150130 - SAN BORJA	CASO TRATADO	Muy Alta	2025	FISICO	3.00	2.00	2.00	2.00	2.00	2.00	2.00	2.00	2.00	2.00	2.00	25.00			
						COSTEO.S/	0.00	0.00	15,315.00	0.00	0.00	0.00	0.00	0.00	0.00	0.00	0.00	0.00	15,315.00		
					2026	FISICO	3.00	2.00	2.00	2.00	2.00	2.00	2.00	2.00	2.00	2.00	2.00	2.00	2.00	25.00	
						COSTEO.S/	0.00	0.00	15,315.00	0.00	0.00	0.00	0.00	0.00	0.00	0.00	0.00	0.00	0.00	15,315.00	
					2027	FISICO	3.00	2.00	2.00	2.00	2.00	2.00	2.00	2.00	2.00	2.00	2.00	2.00	2.00	25.00	
						COSTEO.S/	0.00	0.00	15,315.00	0.00	0.00	0.00	0.00	0.00	0.00	0.00	0.00	0.00	0.00	15,315.00	
AOI00151200475	3330626 - ATENCION DEL RECIEN NACIDO CON ENFERMEDADES INFECCIOSAS	150130 - SAN BORJA	CASO TRATADO	Muy Alta	2025	FISICO	3.00	3.00	3.00	3.00	3.00	3.00	3.00	3.00	3.00	3.00	36.00				
						COSTEO.S/	0.00	0.00	106,597.28	0.00	0.00	106,226.28	0.00	0.00	0.00	106,226.28	0.00	0.00	319,049.84		
					2026	FISICO	3.00	3.00	3.00	3.00	3.00	3.00	3.00	3.00	3.00	3.00	3.00	3.00	36.00		
						COSTEO.S/	0.00	0.00	0.00	0.00	0.00	0.00	0.00	0.00	0.00	0.00	0.00	0.00	0.00		
					2027	FISICO	3.00	3.00	3.00	3.00	3.00	3.00	3.00	3.00	3.00	3.00	3.00	3.00	36.00		
						COSTEO.S/	0.00	0.00	0.00	0.00	0.00	0.00	0.00	0.00	0.00	0.00	0.00	0.00	0.00		
AOI00151200476	3330627 - ATENCION DEL RECIEN NACIDO CON ENFERMEDADES HEMATOLOGICAS Y HEMORRAGICAS	150130 - SAN BORJA	CASO TRATADO	Muy Alta	2025	FISICO	3.00	3.00	3.00	3.00	3.00	3.00	3.00	3.00	3.00	3.00	36.00				
						COSTEO.S/	0.00	0.00	73.75	0.00	0.00	0.00	0.00	0.00	0.00	0.00	0.00	73.75			
					2026	FISICO	3.00	3.00	3.00	3.00	3.00	3.00	3.00	3.00	3.00	3.00	3.00	3.00	36.00		
						COSTEO.S/	0.00	0.00	0.00	0.00	0.00	0.00	0.00	0.00	0.00	0.00	0.00	0.00	0.00		
					2027	FISICO	3.00	3.00	3.00	3.00	3.00	3.00	3.00	3.00	3.00	3.00	3.00	3.00	36.00		
						COSTEO.S/	0.00	0.00	0.00	0.00	0.00	0.00	0.00	0.00	0.00	0.00	0.00	0.00	0.00		
AOI00151200477	3330628 - ATENCION DEL RECIEN NACIDO CON ENFERMEDADES RESPIRATORIAS	150130 - SAN BORJA	CASO TRATADO	Muy Alta	2025	FISICO	3.00	3.00	3.00	3.00	3.00	3.00	3.00	3.00	3.00	3.00	36.00				
						COSTEO.S/	0.00	0.00	9,273.84	0.00	0.00	0.00	0.00	0.00	0.00	0.00	0.00	9,273.84			
					2026	FISICO	3.00	3.00	3.00	3.00	3.00	3.00	3.00	3.00	3.00	3.00	3.00	3.00	36.00		
						COSTEO.S/	0.00	0.00	0.00	0.00	0.00	0.00	0.00	0.00	0.00	0.00	0.00	0.00	0.00		
					2027	FISICO	3.00	3.00	3.00	3.00	3.00	3.00	3.00	3.00	3.00	3.00	3.00	3.00	36.00		
						COSTEO.S/	0.00	0.00	0.00	0.00	0.00	0.00	0.00	0.00	0.00	0.00	0.00	0.00	0.00		
AOI00151200479	3330719 - ATENCION DEL RECIEN NACIDO CON ANOMALIAS CONGENITAS	150130 - SAN BORJA	CASO TRATADO	Muy Alta	2025	FISICO	1.00	1.00	1.00	0.00	1.00	0.00	1.00	0.00	1.00	0.00	8.00				
						COSTEO.S/	0.00	0.00	29,197.39	0.00	0.00	29,197.39	0.00	0.00	0.00	29,197.39	0.00	0.00	87,592.17		
					2026	FISICO	1.00	1.00	1.00	0.00	1.00	0.00	1.00	0.00	1.00	0.00	1.00	0.00	8.00		
						COSTEO.S/	0.00	0.00	0.00	0.00	0.00	0.00	0.00	0.00	0.00	0.00	0.00	0.00	0.00		
					2027	FISICO	1.00	1.00	1.00	0.00	1.00	0.00	1.00	0.00	1.00	0.00	1.00	0.00	8.00		
						COSTEO.S/	0.00	0.00	0.00	0.00	0.00	0.00	0.00	0.00	0.00	0.00	0.00	0.00	0.00		
AOI00151200480	3330715 - ATENCION DEL RECIEN NACIDO CON ENFERMEDADES ENDOCRINO-METABOLICOS Y NEUROLOGICOS	150130 - SAN BORJA	CASO TRATADO	Muy Alta	2025	FISICO	1.00	1.00	1.00	1.00	0.00	1.00	1.00	1.00	0.00	0.00	8.00				
						COSTEO.S/	0.00	0.00	20,266.28	0.00	0.00	20,266.28	0.00	0.00	0.00	20,266.28	0.00	0.00	60,798.84		
					2026	FISICO	1.00	1.00	1.00	1.00	0.00	1.00	1.00	1.00	0.00	1.00	0.00	0.00	8.00		
						COSTEO.S/	0.00	0.00	0.00	0.00	0.00	0.00	0.00	0.00	0.00	0.00	0.00	0.00	0.00		
					2027	FISICO	1.00	1.00	1.00	1.00	0.00	1.00	1.00	1.00	0.00	1.00	0.00	0.00	8.00		
						COSTEO.S/	0.00	0.00	0.00	0.00	0.00	0.00	0.00	0.00	0.00	0.00	0.00	0.00	0.00		
AOI00151200481	3330711 - ATENCION DEL RECIEN NACIDO CON BAJO PESO	150130 - SAN BORJA	CASO TRATADO	Muy Alta	2025	FISICO	3.00	2.00	2.00	2.00	2.00	2.00	2.00	2.00	2.00	2.00	25.00				
						COSTEO.S/	0.00	0.00	3,897.10	148,218.30	0.00	0.00	148,218.30	0.00	0.00	148,218.30	0.00	148,218.30	596,770.30		
					2026	FISICO	3.00	2.00	2.00	2.00	2.00	2.00	2.00	2.00	2.00	2.00	2.00	2.00	25.00		
						COSTEO.S/	0.00	0.00	0.00	0.00	0.00	0.00	0.00	0.00	0.00	0.00	0.00	0.00	0.00		
					2027	FISICO	3.00	2.00	2.00	2.00	2.00	2.00	2.00	2.00	2.00	2.00	2.00	2.00	25.00		
						COSTEO.S/	0.00	0.00	0.00	0.00	0.00	0.00	0.00	0.00	0.00	0.00	0.00	0.00	0.00		
AOI00151200482	3330712 - ATENCION DEL RECIEN NACIDO PREMATURO	150130 - SAN BORJA	CASO TRATADO	Muy Alta	2025	FISICO	3.00	2.00	2.00	2.00	2.00	2.00	2.00	2.00	2.00	2.00	25.00				
						COSTEO.S/	0.00	0.00	2,937.60	148,218.30	0.00	0.00	148,218.30	0.00	0.00	148,					





AOI00151200490	4397304 - DESPISTAJE Y DIAGNOSTICO DE TB Y ASMA	150130 - SAN BORJA	PERSONA ATENDIDA	Muy Alta	2025	FISICO	1.00	0.00	0.00	0.00	0.00	0.00	0.00	0.00	0.00	0.00	0.00	0.00	1.00					
					2026	COSTEO.S/	0.00	0.00	100.00	0.00	0.00	0.00	0.00	0.00	0.00	0.00	0.00	0.00	0.00	0.00	0.00	100.00		
					2026	FISICO	1.00	0.00	0.00	0.00	0.00	0.00	0.00	0.00	0.00	0.00	0.00	0.00	0.00	0.00	0.00	0.00	1.00	
					2027	COSTEO.S/	0.00	0.00	100.00	0.00	0.00	0.00	0.00	0.00	0.00	0.00	0.00	0.00	0.00	0.00	0.00	0.00	100.00	
AOI00151200500	4396401 - DIAGNOSTICO DE TUBERCULOSIS PULMONAR	150130 - SAN BORJA	PERSONA DIAGNOSTICADA	Muy Alta	2025	FISICO	1.00	1.00	1.00	0.00	1.00	0.00	1.00	0.00	1.00	0.00	1.00	0.00	1.00	7.00				
					2026	COSTEO.S/	32,815.73	33,215.73	51,107.17	32,815.73	32,815.73	50,122.77	34,315.73	32,815.73	32,815.73	50,122.77	32,815.73	34,315.73	34,315.73	450,094.28				
					2026	FISICO	1.00	1.00	1.00	0.00	1.00	0.00	1.00	0.00	1.00	0.00	1.00	0.00	1.00	0.00	1.00	7.00		
					2027	COSTEO.S/	34,456.55	34,876.55	17,137.02	34,456.55	34,456.55	69,819.35	36,031.55	34,456.55	34,456.55	69,819.35	34,456.55	36,031.55	36,031.55	524,454.67				
AOI00151200501	4396402 - DIAGNOSTICO DE TUBERCULOSIS EXTRA PULMONAR	150130 - SAN BORJA	PERSONA DIAGNOSTICADA	Muy Alta	2025	FISICO	1.00	0.00	0.00	1.00	0.00	0.00	1.00	0.00	0.00	1.00	0.00	0.00	0.00	4.00				
					2026	COSTEO.S/	0.00	0.00	50,590.58	0.00	0.00	50,294.97	0.00	0.00	0.00	50,294.97	0.00	0.00	0.00	0.00	151,180.52			
					2026	FISICO	1.00	0.00	0.00	1.00	0.00	0.00	1.00	0.00	0.00	1.00	0.00	0.00	0.00	0.00	4.00			
					2027	COSTEO.S/	0.00	0.00	0.00	0.00	0.00	0.00	0.00	0.00	0.00	0.00	0.00	0.00	0.00	0.00	0.00			
OEI.02 - GARANTIZAR EL ACCESO A CUIDADOS Y SERVICIOS DE SALUD DE CALIDAD ORGANIZADOS EN REDES INTEGRADAS DE SALUD; CENTRADAS EN LA PERSONA; FAMILIA Y COMUNIDAD; CON ÉNFASIS EN LA PROMOCIÓN DE LA SALUD Y LA PRE																								
AEI.02.03 - REDES INTEGRADAS DE SALUD; IMPLEMENTADAS PROGRESIVAMENTE A NIVEL NACIONAL.																								
AOI00151200360	CONSULTA EXTERNA DE NEUMOLOGÍA	150124 - PUCUSANA	ACCION	Muy Alta	2025	PERIODO MULTIANUAL	META	01	02	03	04	PROGRAMACION MENSUAL								TOTAL ANUAL				
						FISICO	260.00	260.00	260.00	260.00	260.00	260.00	260.00	260.00	260.00	260.00	260.00	260.00	260.00	260.00	260.00	3,120.00		
					2026	COSTEO.S/	17,336.91	17,382.06	18,856.91	106,557.41	17,336.91	18,736.91	107,388.18	17,336.91	17,336.91	107,957.41	17,336.91	107,957.41	17,336.91	107,388.18	107,388.18	570,951.61		
						FISICO	260.00	260.00	260.00	260.00	260.00	260.00	260.00	260.00	260.00	260.00	260.00	260.00	260.00	260.00	260.00	260.00	3,120.00	
					2027	COSTEO.S/	18,203.75	18,251.16	19,723.75	107,424.25	18,203.75	19,603.75	108,296.36	18,203.75	18,203.75	108,824.25	18,203.75	108,824.25	18,203.75	108,296.36	108,296.36	581,439.03		
						FISICO	260.00	260.00	260.00	260.00	260.00	260.00	260.00	260.00	260.00	260.00	260.00	260.00	260.00	260.00	260.00	260.00	3,120.00	
					2027	COSTEO.S/	18,567.84	18,616.20	20,087.84	107,788.34	18,567.84	19,967.84	108,678.09	18,567.84	18,567.84	109,188.34	18,567.84	109,188.34	18,567.84	108,678.09	108,678.09	585,843.94		
						FISICO	260.00	260.00	260.00	260.00	260.00	260.00	260.00	260.00	260.00	260.00	260.00	260.00	260.00	260.00	260.00	260.00	3,120.00	
					CENTRO DE COSTO: 11.08.03 - NEUROLOGÍA PEDIÁTRICA																			
					OEI.02 - GARANTIZAR EL ACCESO A CUIDADOS Y SERVICIOS DE SALUD DE CALIDAD ORGANIZADOS EN REDES INTEGRADAS DE SALUD; CENTRADAS EN LA PERSONA; FAMILIA Y COMUNIDAD; CON ÉNFASIS EN LA PROMOCIÓN DE LA SALUD Y LA PRE																			
					AEI.02.03 - REDES INTEGRADAS DE SALUD; IMPLEMENTADAS PROGRESIVAMENTE A NIVEL NACIONAL.																			
					AOI00151200211	ATENCIÓN EN CONSULTAS EXTERNAS DE NEUROLOGÍA	150124 - PUCUSANA	CONSULTA	Muy Alta	2025	PERIODO MULTIANUAL	META	01	02	03	04	PROGRAMACION MENSUAL							
FISICO	676.00	676.00	676.00	676.00							676.00	676.00	676.00	676.00	676.00	676.00	676.00	676.00	676.00	676.00	676.00	8,112.00		
2026	COSTEO.S/	17,336.91	17,382.06	17,336.91						369,873.26	17,336.91	17,336.91	370,704.03	17,336.91	17,336.91	369,873.26	17,336.91	370,704.03	17,336.91	370,704.03	1,619,895.01			
	FISICO	676.00	676.00	676.00						676.00	676.00	676.00	676.00	676.00	676.00	676.00	676.00	676.00	676.00	676.00	676.00	676.00	8,112.00	
2027	COSTEO.S/	18,203.75	18,251.16	18,203.75						370,740.15	18,203.75	18,203.75	371,612.46	18,203.75	18,203.75	370,740.15	18,203.75	371,612.46	18,203.75	371,612.46	1,630,382.63			
	FISICO	676.00	676.00	676.00						676.00	676.00	676.00	676.00	676.00	676.00	676.00	676.00	676.00	676.00	676.00	676.00	676.00	8,112.00	
2027	COSTEO.S/	18,567.84	18,616.20	18,567.84						371,104.24	18,567.84	18,567.84	371,993.99	18,567.84	18,567.84	371,993.99	18,567.84	371,993.99	18,567.84	371,993.99	1,634,787.54			
	FISICO	260.00	260.00	260.00						260.00	260.00	260.00	260.00	260.00	260.00	260.00	260.00	260.00	260.00	260.00	260.00	260.00	3,120.00	
CENTRO DE COSTO: 11.08.04 - GASTROENTEROLOGÍA PEDIÁTRICA																								
OEI.02 - GARANTIZAR EL ACCESO A CUIDADOS Y SERVICIOS DE SALUD DE CALIDAD ORGANIZADOS EN REDES INTEGRADAS DE SALUD; CENTRADAS EN LA PERSONA; FAMILIA Y COMUNIDAD; CON ÉNFASIS EN LA PROMOCIÓN DE LA SALUD Y LA PRE																								
AEI.02.03 - REDES INTEGRADAS DE SALUD; IMPLEMENTADAS PROGRESIVAMENTE A NIVEL NACIONAL.																								
AOI00151200152	ATENCIÓN EN CONSULTAS EXTERNAS DE GASTROENTEROLOGÍA	150124 - PUCUSANA	CONSULTA	Muy Alta						2025	PERIODO MULTIANUAL	META	01	02	03	04	PROGRAMACION MENSUAL							
					FISICO	260.00	260.00	260.00	260.00		260.00	260.00	260.00	260.00	260.00	260.00	260.00	260.00	260.00	260.00	260.00	3,120.00		
					2026	COSTEO.S/	17,336.91	17,382.06	17,366.22	17,336.91	17,336.91	17,336.91	18,167.68	17,336.91	17,336.91	18,167.68	17,336.91	17,336.91	18,167.68	17,336.91	18,167.68	209,778.92		
						FISICO	260.00	260.00	260.00	260.00	260.00	260.00	260.00	260.00	260.00	260.00	260.00	260.00	260.00	260.00	260.00	260.00	3,120.00	
					2027	COSTEO.S/	18,203.75	18,251.16	18,233.06	18,203.75	18,203.75	18,203.75	19,076.06	18,203.75	18,203.75	19,076.06	18,203.75	18,203.75	19,076.06	18,203.75	19,076.06	220,266.34		
						FISICO	260.00	260.00	260.00	260.00	260.00	260.00	260.00	260.00	260.00	260.00	260.00	260.00	260.00	260.00	260.00	260.00	3,120.00	
					2027	COSTEO.S/	18,567.84	18,616.20	18,597.15	18,567.84	18,567.84	18,567.84	19,457.59	18,567.84	18,567.84	19,457.59	18,567.84	18,567.84	19,457.59	18,567.84	19,457.59	224,671.25		
						FISICO	26.00	26.00	26.00	26.00	26.00	26.00	26.00	26.00	26.00	26.00	26.00	26.00	26.00	26.00	26.00	26.00	312.00	
					2026	COSTEO.S/	0.00	0.00	28,000.00	173,998.00	0.00	28,000.00	173,998.00	0.00	0.00	201,998.00	0.00	0.00	201,998.00	0.00	173,998.00	779,992.00		
						FISICO	26.00	26.00	26.00	26.00	26.00	26.00	26.00	26.00	26.00	26.00	26.00	26.00	26.00	26.00	26.00	26.00	312.00	
					2027	COSTEO.S/	0.00	0.00	28,000.00	173,998.00	0.00	28,000.00	173,998.00	0.00	0.00	201,998.00	0.00	0.00	201,998.00	0.00	173,998.00	779,992.00		
						FISICO	26.00	26.00	26.00	26.00	26.00	26.00	26.00	26.00	26.00	26.00	26.00	26.00	26.00	26.00	26.00	26.00	312.00	
2027	COSTEO.S/	0.00	0.00	28,000.00	173,998.00	0.00	28,000.00	173,998.00	0.00	0.00	201,998.00	0.00	0.00	201,998.00	0.00	173,998.00	779,992.00							
	FISICO	26.00	26.00	26.00	26.00	26.00	26.00	26.00	26.00	26.00	26.00	26.00	26.00	26.00	26.00	26.00	26.00	312.00						
CENTRO DE COSTO: 11.08.05 - ENDOCRINOLOGÍA PEDIÁTRICA																								
OEI.02 - GARANTIZAR EL ACCESO A CUIDADOS Y SERVICIOS DE SALUD DE CALIDAD ORGANIZADOS EN REDES INTEGRADAS DE SALUD; CENTRADAS EN LA PERSONA; FAMILIA Y COMUNIDAD; CON ÉNFASIS EN LA PROMOCIÓN DE LA SALUD Y LA PRE																								
AEI.02.03 - REDES INTEGRADAS DE SALUD; IMPLEMENTADAS PROGRESIVAMENTE A NIVEL NACIONAL.																								
AOI00151200212	ATENCIÓN EN CONSULTAS EXTERNAS DE ENDOCRINOLOGÍA PEDIÁTRICA	150124 - PUCUSANA	CONSULTA	Muy Alta	2025	PERIODO MULTIANUAL	META	01	02	03	04	PROGRAMACION MENSUAL								TOTAL ANUAL				
						FISICO	468.00	468.00	468.00	468.00	468.00	468.00	468.00	468.00	468.00	468.00	468.00	468.00	468.00	468.00	468.00	5,616.00		
					2026	COSTEO.S/	17,336.91	17,382.06	17,336.91	224,406.46	17,336.91	17,336.91	225,237.23	17,336.91	17,336.91	224,406.46	17,336.91	225,237.23	17,336.91	225,237.23	1,038,027.81			
						FISICO	468.00	468.00	468.00	468.00	468.00	468.00	468.00	468.00	468.00	468.00	468.00	468.00	468.00	468.00	468.00	468.00	5,616.00	
					2027	COSTEO.S/	18,203.75	18,251.16	18,203.75	225,273.30	18,203.75	18,203.75	226,145.61	18,203.75	18,203.75	225,273.30	18,203.75	226,145.61	18,203.75	226,145.61	1,048,515.23			
						FISICO	468.00	468.00	468.00	468.00	468.00	468.00	468.00	468.00	468.00	468.00	468.00	468.00	468.00	468.00	468.00	468.00	5,616.00	
					2027	COSTEO.S/	18,567.84	18,616.20	20,218.91	225,637.39	18,567.84	20,218.91	226,527.14	18,567.84	18,567.84	227,288.46	18,567.84	227,288.46	18,567.84	226,527.14	1,057,873.35			
						FISICO	26.00	26.00	26.00	26.00	26.00	26.00	26.00	26.00	26.00	26.00	26.00	26.00	26.00	26.00	26.00	26.00	312.00	
					CENTRO DE COSTO: 11.08.06 - NEFROLOGÍA PEDIÁTRICA																			
					OEI.02 - GARANTIZAR EL ACCESO A CUIDADOS Y SERVICIOS DE SALUD DE CALIDAD ORGANIZADOS EN REDES INTEGRADAS DE SALUD; CENTRADAS EN LA PERSONA; FAMILIA Y COMUNIDAD; CON ÉNFASIS EN LA PROMOCIÓN DE LA SALUD Y LA PRE																			
					AEI.02.03 - REDES INTEGRADAS DE SALUD; IMPLEMENTADAS PROGRESIVAMENTE A NIVEL NACIONAL.																			
					AOI00151200371	ATENCIÓN EN CONSULTAS EXTERNAS NEFROLOGÍA PEDIÁTRICA	150124 - PUCUSANA	ACCION	Muy Alta	2025	PERIODO MULTIANUAL	META	01	02	03	04	PROGRAMACION MENSUAL							





AOI00151200419	4395902 - TAMIZAJE Y DIAGNOSTICO PARA VIH A POBLACION ADULTA Y JOVEN	150130 - SAN BORJA	PERSONA TAMIZADA	Muy Alta	2025	FISICO	35.00	35.00	30.00	35.00	35.00	30.00	35.00	35.00	30.00	35.00	35.00	30.00	400.00			
						COSTEO.S/	0.00	0.00	1,359.34	0.00	0.00	0.00	0.00	0.00	0.00	0.00	0.00	0.00	0.00	0.00	0.00	1,359.34
					2026	FISICO	35.00	35.00	30.00	35.00	35.00	30.00	35.00	35.00	30.00	35.00	35.00	30.00	35.00	35.00	30.00	400.00
						COSTEO.S/	0.00	0.00	2,125.26	0.00	0.00	0.00	0.00	0.00	0.00	0.00	0.00	0.00	0.00	0.00	0.00	0.00
					2027	FISICO	35.00	35.00	30.00	35.00	35.00	30.00	35.00	35.00	30.00	35.00	35.00	30.00	400.00			
						COSTEO.S/	0.00	0.00	2,125.26	0.00	0.00	0.00	0.00	0.00	0.00	0.00	0.00	0.00	2,125.26			
OEI.02 - GARANTIZAR EL ACCESO A CUIDADOS Y SERVICIOS DE SALUD DE CALIDAD ORGANIZADOS EN REDES INTEGRADAS DE SALUD; CENTRADAS EN LA PERSONA; FAMILIA Y COMUNIDAD; CON ÉNFASIS EN LA PROMOCIÓN DE LA SALUD Y LA PRE																						
AEI.02.03 - REDES INTEGRADAS DE SALUD; IMPLEMENTADAS PROGRESIVAMENTE A NIVEL NACIONAL.																						
CODIGO	ACTIVIDAD OPERATIVA	UBIGEO	U.M.	PRIORIDAD	PERIODO MULTIANUAL	PROGRAMACION MENSUAL												TOTAL ANUAL				
						META	01	02	03	04	05	06	07	08	09	10	11		12			
AOI00151200216	ATENCIÓN EN CONSULTAS EXTERNAS INFECTOLOGÍA	150130 - SAN BORJA	CONSULTA	Muy Alta	2025	FISICO	104.00	104.00	104.00	104.00	104.00	104.00	104.00	104.00	104.00	104.00	104.00	104.00	104.00	1,248.00		
						COSTEO.S/	17,336.91	17,382.06	33,993.68	94,804.56	17,336.91	33,893.68	95,635.33	17,336.91	17,336.91	111,361.33	17,336.91	95,635.33	569,290.52			
					2026	FISICO	104.00	104.00	104.00	104.00	104.00	104.00	104.00	104.00	104.00	104.00	104.00	104.00	104.00	104.00	1,248.00	
						COSTEO.S/	18,203.75	18,251.16	34,760.52	96,510.28	18,203.75	34,760.52	97,382.59	18,203.75	18,203.75	113,067.05	18,203.75	97,382.59	583,133.46			
					2027	FISICO	104.00	104.00	104.00	104.00	104.00	104.00	104.00	104.00	104.00	104.00	104.00	1,248.00				
						COSTEO.S/	18,567.84	18,616.20	35,124.61	97,324.37	18,567.84	35,124.61	98,214.12	18,567.84	18,567.84	113,881.14	18,567.84	98,214.12	589,338.37			
CENTRO DE COSTO: 11.08.09 - DERMATOLOGÍA PEDIÁTRICA																						
OEI.02 - GARANTIZAR EL ACCESO A CUIDADOS Y SERVICIOS DE SALUD DE CALIDAD ORGANIZADOS EN REDES INTEGRADAS DE SALUD; CENTRADAS EN LA PERSONA; FAMILIA Y COMUNIDAD; CON ÉNFASIS EN LA PROMOCIÓN DE LA SALUD Y LA PRE																						
AEI.02.03 - REDES INTEGRADAS DE SALUD; IMPLEMENTADAS PROGRESIVAMENTE A NIVEL NACIONAL.																						
CODIGO	ACTIVIDAD OPERATIVA	UBIGEO	U.M.	PRIORIDAD	PERIODO MULTIANUAL	PROGRAMACION MENSUAL												TOTAL ANUAL				
						META	01	02	03	04	05	06	07	08	09	10	11		12			
AOI00151200217	ATENCIÓN EN CONSULTAS EXTERNAS DERMATOLOGÍA PEDIÁTRICA	150130 - SAN BORJA	CONSULTA	Muy Alta	2025	FISICO	312.00	312.00	312.00	312.00	312.00	312.00	312.00	312.00	312.00	312.00	312.00	312.00	3,744.00			
						COSTEO.S/	17,336.91	17,382.06	74,597.84	17,336.91	17,336.91	74,597.84	18,167.68	17,336.91	74,597.84	17,336.91	18,167.68	381,532.40				
					2026	FISICO	312.00	312.00	312.00	312.00	312.00	312.00	312.00	312.00	312.00	312.00	312.00	312.00	312.00	3,744.00		
						COSTEO.S/	18,203.75	18,251.16	75,464.72	18,203.75	18,203.75	75,464.72	19,076.06	18,203.75	18,203.75	75,464.72	18,203.75	19,076.06	392,019.94			
					2027	FISICO	312.00	312.00	312.00	312.00	312.00	312.00	312.00	312.00	312.00	312.00	312.00	3,744.00				
						COSTEO.S/	18,567.84	18,616.20	75,828.81	18,567.84	18,567.84	75,828.81	19,457.59	18,567.84	18,567.84	75,828.81	18,567.84	19,457.59	396,424.85			
CENTRO DE COSTO: 11.08.10 - PSICUIATRÍA																						
OEI.01 - PREVENIR; VIGILAR; CONTROLAR Y REDUCIR EL IMPACTO DE LAS ENFERMEDADES; DAÑOS Y CONDICIONES QUE AFECTAN LA SALUD DE LA POBLACIÓN; CON ÉNFASIS EN LAS PRIORIDADES NACIONALES																						
AEI.01.07 - PREVENCIÓN; DETECCIÓN PRECOZ Y ATENCIÓN INTEGRAL; POR CURSO DE VIDA; DE PROBLEMAS DE SALUD MENTAL; CON ÉNFASIS EN EL ÁMBITO INTRAFAMILIAR Y COMUNITARIO; Y EN LA VIOLENCIA Y ADICIONES.																						
CODIGO	ACTIVIDAD OPERATIVA	UBIGEO	U.M.	PRIORIDAD	PERIODO MULTIANUAL	PROGRAMACION MENSUAL												TOTAL ANUAL				
						META	01	02	03	04	05	06	07	08	09	10	11		12			
AOI00151200094	5005927 - TRATAMIENTO AMBULATORIO DE NIÑOS Y NIÑAS Y ADOLESCENTES DE 0 A 17 AÑOS POR TRASTORNOS MENTALES Y DEL COMPORTAMIENTO.	150130 - SAN BORJA	PERSONA TRATADA	Muy Alta	2025	FISICO	3.00	3.00	3.00	3.00	3.00	3.00	3.00	3.00	3.00	3.00	3.00	36.00				
						COSTEO.S/	26,751.00	26,938.00	28,458.13	73,866.13	26,751.00	28,458.13	75,666.13	26,751.00	26,751.00	75,573.26	26,751.00	75,666.13	518,380.91			
					2026	FISICO	3.00	3.00	3.00	3.00	3.00	3.00	3.00	3.00	3.00	3.00	3.00	3.00	36.00			
						COSTEO.S/	28,088.55	28,284.90	28,088.55	28,088.55	28,088.55	28,088.55	29,978.55	28,088.55	28,088.55	28,088.55	28,088.55	29,978.55	341,038.00			
					2027	FISICO	3.00	3.00	3.00	3.00	3.00	3.00	3.00	3.00	3.00	3.00	36.00					
						COSTEO.S/	28,650.33	28,850.61	28,650.33	28,650.33	28,650.33	28,650.33	30,578.13	28,650.33	28,650.33	28,650.33	30,578.13	347,859.84				
AOI00151200095	5005190 - TRATAMIENTO AMBULATORIO DE PERSONAS CON DEPRESIÓN	150130 - SAN BORJA	PERSONA TRATADA	Muy Alta	2025	FISICO	3.00	3.00	3.00	3.00	3.00	3.00	3.00	3.00	3.00	3.00	36.00					
						COSTEO.S/	7,431.59	7,431.59	9,552.47	46,055.92	7,431.59	7,431.59	46,655.92	7,431.59	7,431.59	46,055.92	7,431.59	46,655.92	246,997.28			
					2026	FISICO	3.00	3.00	3.00	3.00	3.00	3.00	3.00	3.00	3.00	3.00	3.00	3.00	36.00			
						COSTEO.S/	7,803.17	7,803.17	8,775.01	46,427.50	7,803.17	7,803.17	47,057.50	7,803.17	7,803.17	46,427.50	7,803.17	47,057.50	250,367.20			
					2027	FISICO	3.00	3.00	3.00	3.00	3.00	3.00	3.00	3.00	3.00	36.00						
						COSTEO.S/	7,959.23	7,959.23	8,931.07	46,583.56	7,959.23	7,959.23	47,226.16	7,959.23	7,959.23	46,583.56	7,959.23	47,226.16	252,265.12			
AOI00151200327	5005191 - TRATAMIENTO CON INTERNAMIENTO DE PERSONAS CON TRASTORNOS AFECTIVOS, ANSIEDAD Y DE CONDUCTA SUICIDA	150130 - SAN BORJA	EGRESO	Muy Alta	2025	FISICO	25.00	25.00	25.00	25.00	25.00	25.00	25.00	25.00	25.00	25.00	300.00					
						COSTEO.S/	8,342.67	8,342.67	68,089.01	8,342.67	8,342.67	64,668.55	8,942.67	8,342.67	64,668.55	8,342.67	64,668.55	8,942.67	273,710.14			
					2026	FISICO	25.00	25.00	25.00	25.00	25.00	25.00	25.00	25.00	25.00	25.00	25.00	25.00	300.00			
						COSTEO.S/	8,759.81	8,759.81	70,195.37	8,759.81	8,759.81	67,797.39	9,389.81	8,759.81	8,759.81	67,797.39	8,759.81	9,389.81	285,888.44			
					2027	FISICO	25.00	25.00	25.00	25.00	25.00	25.00	25.00	25.00	25.00	300.00						
						COSTEO.S/	8,935.00	8,935.00	70,370.56	8,935.00	8,935.00	67,972.58	9,577.60	8,935.00	8,935.00	67,972.58	9,577.60	288,015.92				
AOI00151200357	0060614 - TRATAMIENTO DE NIÑOS, NIÑAS Y ADOLESCENTES AFECTADOS POR MALTRATO INFANTIL	150101 - LIMA	PERSONA TRATADA	Muy Alta	2025	FISICO	9.00	9.00	9.00	9.00	9.00	9.00	9.00	9.00	9.00	9.00	108.00					
						COSTEO.S/	0.00	0.00	0.00	0.00	96,900.73	0.00	0.00	96,900.73	0.00	0.00	0.00	193,801.46				
					2026	FISICO	9.00	9.00	9.00	9.00	9.00	9.00	9.00	9.00	9.00	9.00	9.00	108.00				
						COSTEO.S/	0.00	0.00	0.00	0.00	96,900.73	0.00	0.00	96,900.73	0.00	0.00	0.00	193,801.46				
					2027	FISICO	9.00	9.00	9.00	9.00	9.00	9.00	9.00	9.00	9.00	108.00						
						COSTEO.S/	0.00	0.00	0.00	0.00	96,900.73	0.00	0.00	96,900.73	0.00	0.00	193,801.46					
AOI00151200461	0070611 - TRATAMIENTO AMBULATORIO DE PERSONAS CON ANSIEDAD.	150130 - SAN BORJA	PERSONA TRATADA	Muy Alta	2025	FISICO	4.00	4.00	4.00	4.00	4.00	4.00	4.00	4.00	4.00	48.00						
						COSTEO.S/	0.00	0.00	2,287.52	0.00	0.00	0.00	0.00	0.00	0.00	0.00	2,287.52					
					2026	FISICO	4.00	4.00	4.00	4.00	4.00	4.00	4.00	4.00	4.00	4.00	4.00	48.00				
						COSTEO.S/	0.00	0.00	420.48	0.00	0.00	0.00	0.00	0.00	0.00	0.00	0.00	420.48				
					2027	FISICO	4.00	4.00	4.00	4.00	4.00	4.00	4.00	4.00	48.00							
						COSTEO.S/	0.00	0.00	420.48	0.00	0.00	0.00	0.00	0.00	0.00	420.48						
OEI.02 - GARANTIZAR EL ACCESO A CUIDADOS Y SERVICIOS DE SALUD DE CALIDAD ORGANIZADOS EN REDES INTEGRADAS DE SALUD; CENTRADAS EN LA PERSONA; FAMILIA Y COMUNIDAD; CON ÉNFASIS EN LA PROMOCIÓN DE LA SALUD Y LA PRE																						
AEI.02.03 - REDES INTEGRADAS DE SALUD; IMPLEMENTADAS PROGRESIVAMENTE A NIVEL NACIONAL.																						
CODIGO	ACTIVIDAD OPERATIVA	UBIGEO	U.M.	PRIORIDAD	PERIODO MULTIANUAL	PROGRAMACION MENSUAL												TOTAL ANUAL				
						META	01	02	03	04	05	06	07	08	09	10	11		12			
AOI00151200218	ATENCIÓN EN CONSULTAS EXTERNAS PSICUIATRÍA	150124 - PUCUSANA	CONSULTA	Muy Alta	2025	FISICO	161.00	161.00	161.00	161.00	161.00	161.00	161.00	161.00	161.00	161.00	161.00	1,932.00				
						COSTEO.S/	17,336.91	17,382.06	19,217.78	52,940.31	17,336.91	19,217.78	53,771.08	17,336.91	17,336.91	54,821.18	17,336.91	53,771.08	357,805.82			
					2026	FISICO	161.00	161.00	161.00	161.00	161.00	161.00	161.00	161.00	161.00	161.00	161.00	161.00	1,932.00			
						COSTEO.S/	18,203.75	18,251.16	20,018.25	53,796.50	18,203.75	20,018.25	54,668.81	18,203.75	18,203.75	55,611.00	18,203.75	54,668.81	368,051.53			
					2027	FISICO	161.00	161.00	161.00	161.00	161.00	161.00	161.00	161.00	161.00	1,932.00						
						COSTEO.S/	18,567.84	18,616.20	20,382.34	54,160.59	18,567.84	20,382.34	55,050.34	18,567.84	1							

COSTEO.S/ 8,262.59 8,262.59 37,302.06 212,149.77 8,262.59 35,024.36 212,471.07 8,262.59 8,262.59 238,911.54 8,262.59 212,471.07 997,905.41

OEI.02 - GARANTIZAR EL ACCESO A CUIDADOS Y SERVICIOS DE SALUD DE CALIDAD ORGANIZADOS EN REDES INTEGRADAS DE SALUD; CENTRADAS EN LA PERSONA; FAMILIA Y COMUNIDAD; CON ÉNFASIS EN LA PROMOCIÓN DE LA SALUD Y LA PRE  
 AEI.02.03 - REDES INTEGRADAS DE SALUD; IMPLEMENTADAS PROGRESIVAMENTE A NIVEL NACIONAL.

CODIGO	ACTIVIDAD OPERATIVA	UBIGEO	U.M.	PRIORIDAD	PERIODO MULTIANUAL	META	PROGRAMACION MENSUAL												TOTAL ANUAL				
							01	02	03	04	05	06	07	08	09	10	11	12					
AOI00151200220	ATENCIÓN EN CONSULTAS EXTERNAS ONCOLOGIA PEDIATRICA	150124 - PUCUSANA	CONSULTA	Muy Alta	2025	FISICO	156.00	156.00	156.00	156.00	156.00	156.00	156.00	156.00	156.00	156.00	156.00	156.00	156.00	156.00	1,872.00		
						COSTEO.S/	17,336.91	17,382.06	18,876.91	114,741.96	17,336.91	18,696.91	115,572.73	17,336.91	17,336.91	116,101.96	17,336.91	116,101.96	17,336.91	115,572.73	603,629.81		
					2026	FISICO	156.00	156.00	156.00	156.00	156.00	156.00	156.00	156.00	156.00	156.00	156.00	156.00	156.00	156.00	156.00	156.00	1,872.00
						COSTEO.S/	18,203.75	18,251.16	19,743.75	115,608.78	18,203.75	19,563.75	116,481.09	18,203.75	18,203.75	116,968.78	18,203.75	116,481.09	18,203.75	116,481.09	614,117.15		
					2027	FISICO	156.00	156.00	156.00	156.00	156.00	156.00	156.00	156.00	156.00	156.00	156.00	156.00	156.00	156.00	156.00	156.00	1,872.00
						COSTEO.S/	18,567.84	18,616.20	20,107.84	115,972.87	18,567.84	19,927.84	116,862.62	18,567.84	18,567.84	117,332.87	18,567.84	116,862.62	18,567.84	116,862.62	618,522.06		

CENTRO DE COSTO: 11.08.13 - ADOLESCENTE

OEI.01 - PREVENIR; VIGILAR; CONTROLAR Y REDUCIR EL IMPACTO DE LAS ENFERMEDADES; DAÑOS Y CONDICIONES QUE AFECTAN LA SALUD DE LA POBLACIÓN; CON ÉNFASIS EN LAS PRIORIDADES NACIONALES  
 AEI.01.06 - PREVENCIÓN; DETECCIÓN PRECOZ Y ATENCIÓN INTEGRAL; POR CURSO DE VIDA; DE ENFERMEDADES NO TRANSMISIBLES CON ÉNFASIS EN LAS PRIORIDADES SANITARIAS NACIONALES.

CODIGO	ACTIVIDAD OPERATIVA	UBIGEO	U.M.	PRIORIDAD	PERIODO MULTIANUAL	META	PROGRAMACION MENSUAL												TOTAL ANUAL				
							01	02	03	04	05	06	07	08	09	10	11	12					
AOI00151200495	5000502 - ATENCION INTEGRAL PARA LA PREVENCIÓN DEL EMBARAZO ADOLESCENTE	150130 - SAN BORJA	ADOLESCENTE ATENDIDA	Muy Alta	2025	FISICO	50.00	50.00	50.00	50.00	50.00	50.00	50.00	50.00	50.00	50.00	50.00	50.00	50.00	50.00	600.00		
						COSTEO.S/	7,714.83	7,714.83	13,336.53	7,714.83	7,714.83	13,336.53	8,014.83	7,714.83	7,714.83	13,336.53	7,714.83	8,014.83	8,014.83	110,043.06			
					2026	FISICO	50.00	50.00	50.00	50.00	50.00	50.00	50.00	50.00	50.00	50.00	50.00	50.00	50.00	50.00	50.00	50.00	600.00
						COSTEO.S/	8,100.58	8,100.58	41,897.66	87,809.78	8,100.58	30,981.95	88,124.78	8,100.58	8,100.58	110,691.15	8,100.58	88,124.78	496,233.58				
					2027	FISICO	50.00	50.00	50.00	50.00	50.00	50.00	50.00	50.00	50.00	50.00	50.00	50.00	50.00	50.00	50.00	50.00	600.00
						COSTEO.S/	8,262.58	8,262.58	42,059.66	87,971.78	8,262.58	31,143.95	88,293.08	8,262.58	8,262.58	110,853.15	8,262.58	88,293.08	498,190.18				

OEI.02 - GARANTIZAR EL ACCESO A CUIDADOS Y SERVICIOS DE SALUD DE CALIDAD ORGANIZADOS EN REDES INTEGRADAS DE SALUD; CENTRADAS EN LA PERSONA; FAMILIA Y COMUNIDAD; CON ÉNFASIS EN LA PROMOCIÓN DE LA SALUD Y LA PRE  
 AEI.02.03 - REDES INTEGRADAS DE SALUD; IMPLEMENTADAS PROGRESIVAMENTE A NIVEL NACIONAL.

CODIGO	ACTIVIDAD OPERATIVA	UBIGEO	U.M.	PRIORIDAD	PERIODO MULTIANUAL	META	PROGRAMACION MENSUAL												TOTAL ANUAL				
							01	02	03	04	05	06	07	08	09	10	11	12					
AOI00151200215	ATENCIÓN EN CONSULTAS EXTERNAS DEL ADOLESCENTE	150124 - PUCUSANA	CONSULTA	Muy Alta	2025	FISICO	115.00	115.00	115.00	115.00	115.00	115.00	115.00	115.00	115.00	115.00	115.00	115.00	115.00	115.00	1,380.00		
						COSTEO.S/	17,336.91	17,382.06	20,478.04	17,336.91	17,336.91	18,496.24	18,167.68	17,336.91	17,336.91	18,496.24	17,336.91	18,167.68	215,209.40				
					2026	FISICO	115.00	115.00	115.00	115.00	115.00	115.00	115.00	115.00	115.00	115.00	115.00	115.00	115.00	115.00	115.00	115.00	1,380.00
						COSTEO.S/	18,203.75	18,251.16	21,256.05	18,203.75	18,203.75	19,274.25	19,076.06	18,203.75	18,203.75	20,274.25	18,203.75	19,076.06	225,430.33				
					2027	FISICO	115.00	115.00	115.00	115.00	115.00	115.00	115.00	115.00	115.00	115.00	115.00	115.00	115.00	115.00	115.00	115.00	1,380.00
						COSTEO.S/	18,567.84	18,616.20	21,620.14	18,567.84	18,567.84	19,638.34	19,457.59	18,567.84	18,567.84	19,638.34	18,567.84	19,457.59	229,835.24				

CENTRO DE COSTO: 11.08.14 - INMUNOLOGÍA

OEI.02 - GARANTIZAR EL ACCESO A CUIDADOS Y SERVICIOS DE SALUD DE CALIDAD ORGANIZADOS EN REDES INTEGRADAS DE SALUD; CENTRADAS EN LA PERSONA; FAMILIA Y COMUNIDAD; CON ÉNFASIS EN LA PROMOCIÓN DE LA SALUD Y LA PRE  
 AEI.02.03 - REDES INTEGRADAS DE SALUD; IMPLEMENTADAS PROGRESIVAMENTE A NIVEL NACIONAL.

CODIGO	ACTIVIDAD OPERATIVA	UBIGEO	U.M.	PRIORIDAD	PERIODO MULTIANUAL	META	PROGRAMACION MENSUAL												TOTAL ANUAL			
							01	02	03	04	05	06	07	08	09	10	11	12				
AOI00151200382	ATENCIÓN EN CONSULTAS EXTERNAS DE INMUNOLOGIA PEDIATRICA	150124 - PUCUSANA	CONSULTA	Muy Alta	2025	FISICO	104.00	104.00	104.00	104.00	104.00	104.00	104.00	104.00	104.00	104.00	104.00	104.00	104.00	1,248.00		
						COSTEO.S/	17,336.91	17,382.06	23,763.71	17,336.91	17,336.91	23,763.71	18,167.68	17,336.91	17,336.91	23,763.71	17,336.91	18,167.68	229,030.01			
					2026	FISICO	104.00	104.00	104.00	104.00	104.00	104.00	104.00	104.00	104.00	104.00	104.00	104.00	104.00	104.00	104.00	1,248.00
						COSTEO.S/	18,203.75	18,251.16	24,630.55	18,203.75	18,203.75	24,630.55	19,076.06	18,203.75	18,203.75	24,630.55	18,203.75	19,076.06	239,517.43			
					2027	FISICO	104.00	104.00	104.00	104.00	104.00	104.00	104.00	104.00	104.00	104.00	104.00	104.00	104.00	104.00	104.00	1,248.00
						COSTEO.S/	18,567.84	18,616.20	24,994.64	18,567.84	18,567.84	24,994.64	19,457.59	18,567.84	18,567.84	24,994.64	18,567.84	19,457.59	243,922.34			

CENTRO DE COSTO: 11.08.15 - SUIAEP DE PEDIATRÍA Y SUB ESPECIALIDADES

OEI.04 - FORTALECER LA RECTORÍA Y LA GOBERNANZA SOBRE EL SISTEMA DE SALUD; Y LA GESTIÓN INSTITUCIONAL; PARA EL DESEMPEÑO EFICIENTE; ÉTICO E ÍNTEGRO; EN EL MARCO DE LA MODERNIZACIÓN DE LA GESTIÓN PÚBLICA  
 AEI.04.02 - GESTIÓN ORIENTADA A RESULTADOS AL SERVICIO DE LA POBLACIÓN; CON PROCESOS OPTIMIZADOS Y PROCEDIMIENTOS ADMINISTRATIVOS SIMPLIFICADOS.

CODIGO	ACTIVIDAD OPERATIVA	UBIGEO	U.M.	PRIORIDAD	PERIODO MULTIANUAL	META	PROGRAMACION MENSUAL												TOTAL ANUAL			
							01	02	03	04	05	06	07	08	09	10	11	12				
AOI00151200274	APOYO A LA GESTIÓN ADMINISTRATIVA DE SUB UNIDAD DE PEDIATRÍA Y SUB ESPECIALIDADES	150129 - SAN BARTOLO	ACCION	Muy Alta	2025	FISICO	1.00	1.00	2.00	1.00	1.00	3.00	1.00	1.00	3.00	4.00	3.00	3.00	3.00	24.00		
						COSTEO.S/	21,827.91	21,827.91	56,916.51	21,827.91	21,827.91	56,916.51	22,727.91	21,827.91	21,827.91	56,916.51	21,827.91	22,727.91	369,000.72			
					2026	FISICO	1.00	1.00	2.00	1.00	1.00	3.00	1.00	1.00	3.00	4.00	3.00	3.00	3.00	3.00	3.00	24.00
						COSTEO.S/	22,919.32	22,919.32	57,309.42	22,919.32	22,919.32	57,309.42	23,864.32	22,919.32	22,919.32	57,309.42	22,919.32	23,864.32	380,092.14			
					2027	FISICO	1.00	1.00	2.00	1.00	1.00	3.00	1.00	1.00	3.00	4.00	3.00	3.00	3.00	3.00	3.00	24.00
						COSTEO.S/	23,377.69	23,377.69	50,791.32	23,377.69	23,377.69	50,791.32	24,341.59	23,377.69	23,377.69	50,791.32	23,377.69	24,341.59	364,700.97			

CENTRO DE COSTO: 11.09.01 - CIRUGÍA CABEZA, CUELLO Y MAXILO FACIAL

OEI.02 - GARANTIZAR EL ACCESO A CUIDADOS Y SERVICIOS DE SALUD DE CALIDAD ORGANIZADOS EN REDES INTEGRADAS DE SALUD; CENTRADAS EN LA PERSONA; FAMILIA Y COMUNIDAD; CON ÉNFASIS EN LA PROMOCIÓN DE LA SALUD Y LA PRE  
 AEI.02.03 - REDES INTEGRADAS DE SALUD; IMPLEMENTADAS PROGRESIVAMENTE A NIVEL NACIONAL.

CODIGO	ACTIVIDAD OPERATIVA	UBIGEO	U.M.	PRIORIDAD	PERIODO MULTIANUAL	META	PROGRAMACION MENSUAL												TOTAL ANUAL			
							01	02	03	04	05	06	07	08	09	10	11	12				
AOI00151200153	ATENCIÓN EN CONSULTAS EXTERNAS CABEZA, CUELLO Y MAXILO FACIAL	150130 - SAN BORJA	CONSULTA	Muy Alta	2025	FISICO	170.00	171.00	170.00	171.00	170.00	171.00	170.00	171.00	171.00	171.00	171.00	171.00	171.00	2,048.00		
						COSTEO.S/	2,753.82	2,753.82	2,753.82	2,753.82	2,753.82	2,753.82	2,887.15	2,753.82	2,753.82	2,753.82	2,753.82	2,887.15	33,312.50			
					2026	FISICO	188.00	188.00	188.00	188.00	188.00	188.00	188.00	188.00	188.00	188.00	188.00	188.00	188.00	188.00	188.00	2,253.00
						COSTEO.S/	2,891.50	2,891.50	2,891.50	2,891.50	2,891.50	2,891.50	3,031.50	2,891.50	2,891.50	3,031.50	2,891.50	2,891.50	3,031.50	34,978.00		
					2027	FISICO	207.00	207.00	207.00	207.00	207.00	207.00	207.00	207.00	207.00	207.00	207.00	207.00	207.00	207.00	207.00	2,478.00
						COSTEO.S/	2,949.35	2,949.35	2,949.35	2,949.35	2,949.35	2,949.35	3,092.15	2,949.35	2,949.35	3,092.15	2,949.35	2,949.35	3,092.15	35,677.80		
AOI00151200154	INTERVENCIONES QUIRÚRGICAS CIRUGÍA CABEZA, CUELLO Y MAXILO FACIAL	150130 - SAN BORJA	INTERVENCION	Muy Alta	2025	FISICO	25.00	24.00	25.00	24.00	25.00	24.00	25.00	24.00	24.00	24.00	24.00	24.00	24.00	292.00		
						COSTEO.S/	8,489.25	8,489.25	36,489.25	231,911.50	8,489.25	36,489.25	232,249.00	8,489.25	8,489.25	259,911.50	8,489.25	232,249.00	1,080,235.00			
					2026	FISICO	25.00	24.00	25.00	24.00	25.00	24.00	30.00	30.00	30.00	30.00	30.00	30.00	30.00	30.00	24.00	321.00
						COSTEO.S/	8,913.71	8,913.71	36,913.71	232,335.96	8,913.71	36,913.71	232,690.34	8,913.71	8,913.71	260,335.96	8,913.71	232,690.34	1,085,362.28			
					2027	FISICO	25.00	30.00	30.00	30.00	30.00	30.00	30.00	30.00	30.00	30.00	30.00	30.00	30.00	30.00	28.00	353.00
						COSTEO.S/	9,091.99															







AOI00151200119	0068101 - RASPAJE DENTAL	150130 - SAN BORJA	PERSONA TRATADA	Muy Alta	2025	FISICO	12.00	12.00	12.00	12.00	12.00	12.00	12.00	12.00	12.00	12.00	12.00	12.00	144.00			
					2026	COSTEO.S/	0.00	0.00	119.00	0.00	0.00	0.00	0.00	0.00	0.00	0.00	0.00	0.00	0.00	0.00	0.00	119.00
					2027	FISICO	12.00	12.00	12.00	12.00	12.00	12.00	12.00	12.00	12.00	12.00	12.00	12.00	12.00	12.00	12.00	12.00
						COSTEO.S/	0.00	0.00	0.00	0.00	0.00	0.00	0.00	0.00	0.00	0.00	0.00	0.00	0.00			
AOI00151200120	5000701 - DEBRIDACION DE LOS PROCESOS INFECCIOSOS BUCODENTALES	150130 - SAN BORJA	PERSONA TRATADA	Muy Alta	2025	FISICO	0.00	0.00	0.00	1.00	0.00	0.00	0.00	0.00	0.00	0.00	0.00	0.00	1.00			
					2026	COSTEO.S/	0.00	0.00	0.00	29,831.75	0.00	0.00	29,831.75	0.00	0.00	29,831.75	0.00	0.00	29,831.75	0.00	29,831.75	119,327.00
					2027	FISICO	0.00	0.00	0.00	1.00	0.00	0.00	0.00	0.00	0.00	0.00	0.00	0.00	0.00	0.00	0.00	1.00
						COSTEO.S/	0.00	0.00	0.00	1.00	0.00	0.00	0.00	0.00	0.00	0.00	0.00	1.00				
AOI00151200121	5000702 - CONSULTA ESTOMATOLOGICA	150130 - SAN BORJA	CASO TRATADO	Muy Alta	2025	FISICO	200.00	200.00	200.00	200.00	200.00	200.00	200.00	200.00	200.00	200.00	200.00	200.00	2,400.00			
					2026	COSTEO.S/	4,171.41	4,171.41	4,171.41	4,171.41	4,171.41	4,171.41	4,171.41	4,171.41	4,171.41	4,171.41	4,171.41	4,171.41	4,171.41	4,171.41	50,656.92	
					2027	FISICO	200.00	200.00	200.00	200.00	200.00	200.00	200.00	200.00	200.00	200.00	200.00	200.00	200.00	200.00	2,400.00	
						COSTEO.S/	4,379.98	4,379.98	4,379.98	4,379.98	4,379.98	4,379.98	4,694.98	4,379.98	4,379.98	4,379.98	4,694.98	53,169.76				
						COSTEO.S/	200.00	200.00	200.00	200.00	200.00	200.00	200.00	200.00	200.00	200.00	200.00	2,400.00				
						COSTEO.S/	4,467.58	4,467.58	4,467.58	4,467.58	4,467.58	4,467.58	4,788.88	4,467.58	4,467.58	4,467.58	4,788.88	54,253.56				
AOI00151200122	5000703 - EXODONCIA SIMPLE	150130 - SAN BORJA	CASO TRATADO	Muy Alta	2025	FISICO	65.00	65.00	65.00	65.00	65.00	65.00	65.00	65.00	65.00	65.00	65.00	65.00	780.00			
					2026	COSTEO.S/	0.00	0.00	17.00	0.00	0.00	0.00	0.00	0.00	0.00	0.00	0.00	0.00	0.00	0.00	17.00	
					2027	FISICO	65.00	65.00	65.00	65.00	65.00	65.00	65.00	65.00	65.00	65.00	65.00	65.00	65.00	65.00	65.00	780.00
						COSTEO.S/	0.00	0.00	0.00	0.00	0.00	0.00	0.00	0.00	0.00	0.00	0.00	0.00				
AOI00151200123	5000704 - RESTAURACIONES DENTALES CON IONOMERO DE VIDRIO	150130 - SAN BORJA	CASO TRATADO	Muy Alta	2025	FISICO	170.00	170.00	170.00	170.00	170.00	170.00	170.00	170.00	170.00	170.00	170.00	170.00	2,040.00			
					2026	COSTEO.S/	0.00	0.00	2,770.87	0.00	0.00	2,770.87	0.00	0.00	2,770.87	0.00	0.00	2,770.87	0.00	0.00	8,312.61	
					2027	FISICO	170.00	170.00	170.00	170.00	170.00	170.00	170.00	170.00	170.00	170.00	170.00	170.00	170.00	170.00	170.00	2,040.00
						COSTEO.S/	0.00	0.00	0.00	0.00	0.00	0.00	0.00	0.00	0.00	0.00	0.00					
AOI00151200124	5000705 - RESTAURACIONES DENTALES CON RESINA	150130 - SAN BORJA	CASO TRATADO	Muy Alta	2025	FISICO	350.00	350.00	350.00	350.00	350.00	350.00	350.00	350.00	350.00	350.00	350.00	350.00	4,200.00			
					2026	COSTEO.S/	0.00	0.00	8,828.30	0.00	0.00	8,828.30	0.00	0.00	8,828.30	0.00	0.00	8,828.30	0.00	0.00	26,484.90	
					2027	FISICO	350.00	350.00	350.00	350.00	350.00	350.00	350.00	350.00	350.00	350.00	350.00	350.00	350.00	350.00	350.00	4,200.00
						COSTEO.S/	0.00	0.00	0.00	0.00	0.00	0.00	0.00	0.00	0.00	0.00	0.00					
AOI00151200125	5000818 - TRATAMIENTO DE ORTODONCIA Y ORTOPEDIA MAXILAR	150130 - SAN BORJA	CASO TRATADO	Muy Alta	2025	FISICO	82.00	82.00	82.00	82.00	82.00	82.00	82.00	82.00	82.00	82.00	82.00	82.00	984.00			
					2026	COSTEO.S/	0.00	0.00	8,243.63	0.00	0.00	8,243.63	0.00	0.00	8,243.63	0.00	0.00	8,243.63	0.00	0.00	24,730.89	
					2027	FISICO	82.00	82.00	82.00	82.00	82.00	82.00	82.00	82.00	82.00	82.00	82.00	82.00	82.00	82.00	82.00	984.00
						COSTEO.S/	0.00	0.00	0.00	0.00	0.00	0.00	0.00	0.00	0.00	0.00	0.00					
AOI00151200127	5000814 - TERAPIA PULPAR	150130 - SAN BORJA	CASO TRATADO	Muy Alta	2025	FISICO	55.00	55.00	55.00	55.00	55.00	55.00	55.00	55.00	55.00	55.00	55.00	55.00	660.00			
					2026	COSTEO.S/	0.00	0.00	1,540.57	0.00	0.00	1,540.57	0.00	0.00	1,540.57	0.00	0.00	1,540.57	0.00	0.00	4,621.71	
					2027	FISICO	55.00	55.00	55.00	55.00	55.00	55.00	55.00	55.00	55.00	55.00	55.00	55.00	55.00	55.00	55.00	660.00
						COSTEO.S/	0.00	0.00	0.00	0.00	0.00	0.00	0.00	0.00	0.00	0.00	0.00					
AOI00151200129	5000816 - TRATAMIENTO PERIODONTAL	150130 - SAN BORJA	CASO TRATADO	Muy Alta	2025	FISICO	1.00	1.00	0.00	0.00	1.00	0.00	1.00	0.00	0.00	1.00	0.00	0.00	5.00			
					2026	COSTEO.S/	0.00	0.00	15,315.00	0.00	0.00	15,315.00	0.00	0.00	15,315.00	0.00	0.00	15,315.00	0.00	0.00	15,315.00	
					2027	FISICO	1.00	1.00	0.00	0.00	1.00	0.00	1.00	0.00	1.00	0.00	1.00	0.00	1.00	0.00	5.00	
						COSTEO.S/	0.00	0.00	15,315.00	0.00	0.00	0.00	0.00	0.00	0.00	0.00	15,315.00					
AOI00151200130	5000817 - TRATAMIENTO QUIRURGICO BUCAL Y MAXILO FACIAL	150130 - SAN BORJA	CASO TRATADO	Muy Alta	2025	FISICO	9.00	9.00	9.00	9.00	9.00	9.00	9.00	9.00	9.00	9.00	9.00	9.00	108.00			
					2026	COSTEO.S/	0.00	0.00	24.00	0.00	0.00	24.00	0.00	0.00	24.00	0.00	0.00	24.00	0.00	0.00	24.00	
					2027	FISICO	9.00	9.00	9.00	9.00	9.00	9.00	9.00	9.00	9.00	9.00	9.00	9.00	9.00	9.00	9.00	108.00
						COSTEO.S/	0.00	0.00	0.00	0.00	0.00	0.00	0.00	0.00	0.00	0.00	0.00					
AOI00151200132	5000804 - REHABILITACION PROTESICA	150130 - SAN BORJA	CASO TRATADO	Muy Alta	2025	FISICO	0.00	1.00	0.00	0.00	0.00	0.00	0.00	0.00	0.00	0.00	0.00	0.00	1.00			
					2026	COSTEO.S/	18,390.67	18,390.67	22,979.67	18,390.67	18,390.67	22,979.67	19,890.67	18,390.67	22,979.67	18,390.67	19,890.67	22,979.67	19,890.67	237,455.04		
					2027	FISICO	0.00	1.00	0.00	0.00	0.00	0.00	0.00	0.00	0.00	0.00	0.00	0.00	0.00	1.00		
						COSTEO.S/	19,310.21	19,310.21	19,310.21	19,310.21	19,310.21	20,885.21	19,310.21	19,310.21	20,885.21	234,872.52						
						FISICO	0.00	1.00	0.00	0.00	0.00	0.00	0.00	0.00	0.00	0.00	1.00					
						COSTEO.S/	19,696.40	19,696.40	19,696.40	19,696.40	19,696.40	21,302.90	19,696.40	19,696.40	19,696.40	21,302.90	239,569.80					
AOI00151200304	5000815 - TERAPIA ENDODONTICA	150130 - SAN BORJA	CASO TRATADO	Muy Alta	2025	FISICO	27.00	27.00	27.00	27.00	27.00	27.00	27.00	27.00	27.00	27.00	27.00	27.00	324.00			
					2026	COSTEO.S/	0.00	0.00	401.07	0.00	0.00	401.07	0.00	0.00	401.07	0.00	0.00	401.07	0.00	0.00	401.07	
					2027	FISICO	27.00	27.00	27.00	27.00	27.00	27.00	27.00	27.00	27.00	27.00	27.00	27.00	27.00	27.00	27.00	324.00
						COSTEO.S/	0.00	0.00	0.00	0.00	0.00	0.00	0.00	0.00	0.00	0.00	0.00					
						COSTEO.S/	27.00	27.00	27.00	27.00	27.00	27.00	27.00	27.00	27.00	27.00	27.00	324.00				
						COSTEO.S/	0.00	0.00	0.00	0.00	0.00	0.00	0.00	0.00	0.00	0.00	0.00					

OEI.02 - GARANTIZAR EL ACCESO A CUIDADOS Y SERVICIOS DE SALUD DE CALIDAD ORGANIZADOS EN REDES INTEGRADAS DE SALUD; CENTRADAS EN LA PERSONA; FAMILIA Y COMUNIDAD; CON ÉNFASIS EN LA PROMOCIÓN DE LA SALUD Y LA PRE AEI.02.03 - REDES INTEGRADAS DE SALUD; IMPLEMENTADAS PROGRESIVAMENTE A NIVEL NACIONAL.

CODIGO	ACTIVIDAD OPERATIVA	UBIGEO	U.M.	PRIORIDAD	PERIODO MULTIANUAL	PROGRAMACION MENSUAL												TOTAL ANUAL	
						META	01	02	03	04	05	06	07	08	09	10	11		12
AOI00151200167	ATENCIÓN EN CONSULTAS EXTERNAS ODONTOLÓGICA	150130 - SAN BORJA	CONSULTA	Muy Alta	2025	FISICO	253.00	254.00	253.00	253.00	253.00	253.00	253.00	253.00	253.00	253.00	253.00	253.00	3,037.00
					2026	COSTEO.S/	2,753.82	2,753.82	4,560.29	42,433.70	2,753.82	4,560.29	42,567.03	2,753.82	2,753.82	44,240.17	2,753.82	42,567.03	197,451.43
					2027	FISICO	253.00	254.00	253.00	253.00	253.00	253.00	253.00	253.00	253.00	253.00	253.00	253.00	253.00
						COSTEO.S/	2,891.50	2,891.50	4,697.97	42,571.38	2,891.50	4,697.97	42,711.38	2,891.					

2027	FISICO	19.00	19.00	19.00	19.00	19.00	19.00	19.00	19.00	19.00	19.00	19.00	19.00	19.00	17.00	14.00	221.00
	COSTEO.S/	9,091.99	9,091.99	37,091.99	173,034.99	9,091.99	37,091.99	173,396.45	9,091.99	9,091.99	201,034.99	9,091.99	173,396.45	849,598.80			

CENTRO DE COSTO: 11.09.10 - SUAIEP DE ESPECIALIDADES QUIRÚRGICAS

OEI.04 - FORTALECER LA RECTORÍA Y LA GOBERNANZA SOBRE EL SISTEMA DE SALUD; Y LA GESTIÓN INSTITUCIONAL; PARA EL DESEMPEÑO EFICIENTE; ÉTICO E ÍNTEGRO; EN EL MARCO DE LA MODERNIZACIÓN DE LA GESTIÓN PÚBLICA  
 AEI.04.02 - GESTIÓN ORIENTADA A RESULTADOS AL SERVICIO DE LA POBLACIÓN; CON PROCESOS OPTIMIZADOS Y PROCEDIMIENTOS ADMINISTRATIVOS SIMPLIFICADOS.

CODIGO	ACTIVIDAD OPERATIVA	UBIGEO	U.M.	PRIORIDAD	PERIODO MULTIANUAL	PROGRAMACION MENSUAL												TOTAL ANUAL	
						META	01	02	03	04	05	06	07	08	09	10	11		12
AOI00151200295	APOYO DE LA GESTIÓN ADMINISTRATIVA DE LA SUB UNIDAD DE ESPECIALIDADES QUIRÚRGICAS	150138 - SANTA MARIA DEL MAR	ACCION	Muy Alta	2025	FISICO	3.00	1.00	2.00	5.00	1.00	1.00	5.00	1.00	1.00	3.00	1.00	1.00	25.00
						COSTEO.S/	20,309.33	20,309.33	46,001.66	20,309.33	20,309.33	46,001.66	21,209.33	20,309.33	46,001.66	20,309.33	21,209.33	21,209.33	322,588.95
					2026	FISICO	3.00	1.00	2.00	5.00	1.00	1.00	5.00	1.00	1.00	3.00	1.00	1.00	25.00
						COSTEO.S/	21,324.81	21,324.81	45,412.71	21,324.81	21,324.81	45,412.71	22,269.81	21,324.81	45,412.71	21,324.81	22,269.81	22,269.81	330,051.42
					2027	FISICO	3.00	1.00	2.00	5.00	1.00	1.00	5.00	1.00	1.00	3.00	1.00	1.00	25.00
						COSTEO.S/	21,751.29	21,751.29	45,839.19	21,751.29	21,751.29	45,839.19	22,715.19	21,751.29	45,839.19	21,751.29	22,715.19	22,715.19	335,206.98

CENTRO DE COSTO: 12.01 - UNIDAD DE DONACIÓN Y TRASPLANTE

OEI.02 - GARANTIZAR EL ACCESO A CUIDADOS Y SERVICIOS DE SALUD DE CALIDAD ORGANIZADOS EN REDES INTEGRADAS DE SALUD; CENTRADAS EN LA PERSONA; FAMILIA Y COMUNIDAD; CON ÉNFASIS EN LA PROMOCIÓN DE LA SALUD Y LA PRE  
 AEI.02.03 - REDES INTEGRADAS DE SALUD; IMPLEMENTADAS PROGRESIVAMENTE A NIVEL NACIONAL.

CODIGO	ACTIVIDAD OPERATIVA	UBIGEO	U.M.	PRIORIDAD	PERIODO MULTIANUAL	PROGRAMACION MENSUAL												TOTAL ANUAL			
						META	01	02	03	04	05	06	07	08	09	10	11		12		
AOI00151200426	PRE-TRASPLANTE, INTERVENCIONES QUIRÚRGICAS Y POST TRASPLANTE DE CORNEA	150131 - SAN ISIDRO	BENEFICIARIO	Muy Alta	2025	FISICO	0.00	1.00	1.00	1.00	1.00	1.00	1.00	1.00	1.00	1.00	1.00	1.00	10.00		
						COSTEO.S/	0.00	0.00	8,734.53	0.00	0.00	8,734.53	0.00	0.00	8,734.53	0.00	0.00	8,734.53	0.00	0.00	26,203.59
					2026	FISICO	1.00	1.00	1.00	1.00	1.00	1.00	1.00	1.00	1.00	1.00	1.00	1.00	1.00	1.00	11.00
						COSTEO.S/	0.00	0.00	10,681.77	0.00	0.00	10,681.77	0.00	0.00	10,681.77	0.00	0.00	10,681.77	0.00	0.00	32,045.31
					2027	FISICO	1.00	1.00	1.00	1.00	1.00	1.00	1.00	1.00	1.00	1.00	1.00	1.00	1.00	1.00	11.00
						COSTEO.S/	0.00	0.00	13,187.33	0.00	0.00	13,187.33	0.00	0.00	13,187.33	0.00	0.00	13,187.33	0.00	0.00	39,561.99
AOI00151200470	PRE-TRASPLANTE, INTERVENCIONES QUIRÚRGICAS Y POST TRASPLANTE	150130 - SAN BORJA	BENEFICIARIO	Muy Alta	2025	FISICO	0.00	2.00	1.00	1.00	2.00	1.00	0.00	2.00	1.00	1.00	2.00	2.00	15.00		
						COSTEO.S/	22,435.59	22,435.59	106,233.16	1,732,906.24	22,435.59	103,526.28	1,733,806.24	22,435.59	1,813,996.93	22,435.59	1,733,806.24	7,358,888.63			
					2026	FISICO	0.00	2.00	1.00	1.00	2.00	1.00	0.00	2.00	1.00	1.00	2.00	2.00	15.00		
						COSTEO.S/	23,557.37	23,557.37	106,469.11	1,803,024.02	23,557.37	105,149.03	1,803,969.02	23,557.37	23,557.37	1,884,615.68	23,557.37	1,803,969.02	7,648,540.10		
					2027	FISICO	0.00	2.00	1.00	1.00	2.00	1.00	0.00	2.00	1.00	1.00	2.00	2.00	15.00		
						COSTEO.S/	24,028.51	24,028.51	107,260.98	1,910,143.16	24,028.51	105,940.90	1,911,107.06	24,028.51	24,028.51	1,992,055.55	24,028.51	1,911,107.06	8,081,785.77		

CENTRO DE COSTO: 12.02 - BANCO DE TEJIDOS

OEI.02 - GARANTIZAR EL ACCESO A CUIDADOS Y SERVICIOS DE SALUD DE CALIDAD ORGANIZADOS EN REDES INTEGRADAS DE SALUD; CENTRADAS EN LA PERSONA; FAMILIA Y COMUNIDAD; CON ÉNFASIS EN LA PROMOCIÓN DE LA SALUD Y LA PRE  
 AEI.02.03 - REDES INTEGRADAS DE SALUD; IMPLEMENTADAS PROGRESIVAMENTE A NIVEL NACIONAL.

CODIGO	ACTIVIDAD OPERATIVA	UBIGEO	U.M.	PRIORIDAD	PERIODO MULTIANUAL	PROGRAMACION MENSUAL												TOTAL ANUAL		
						META	01	02	03	04	05	06	07	08	09	10	11		12	
AOI00151200222	DESARROLLO DE LA PRODUCCION DE BIOLÓGICOS	150130 - SAN BORJA	UNIDAD	Muy Alta	2025	FISICO	433.00	434.00	434.00	433.00	435.00	435.00	447.00	434.00	435.00	434.00	434.00	440.00	5,228.00	
						COSTEO.S/	42,226.58	43,613.58	45,482.25	2,323,164.46	42,226.58	45,482.25	2,325,864.46	42,226.58	42,226.58	2,326,420.13	42,226.58	2,325,864.46	9,647,024.49	
					2026	FISICO	443.00	443.00	443.00	443.00	443.00	443.00	443.00	443.00	443.00	443.00	443.00	443.00	441.00	5,314.00
						COSTEO.S/	44,337.91	45,794.26	47,593.58	2,280,243.94	44,337.91	47,593.58	2,283,078.94	44,337.91	44,337.91	2,283,499.61	44,337.91	2,283,078.94	9,492,572.40	
					2027	FISICO	447.00	447.00	447.00	447.00	447.00	447.00	447.00	447.00	447.00	447.00	447.00	447.00	441.00	5,358.00
						COSTEO.S/	45,224.67	46,710.15	48,480.34	2,281,172.95	45,224.67	48,480.34	2,284,064.65	45,224.67	45,224.67	2,284,428.62	45,224.67	2,284,064.65	9,503,525.05	

CENTRO DE COSTO: 13 - UNIDAD DE ENFERMERIA

OEI.04 - FORTALECER LA RECTORÍA Y LA GOBERNANZA SOBRE EL SISTEMA DE SALUD; Y LA GESTIÓN INSTITUCIONAL; PARA EL DESEMPEÑO EFICIENTE; ÉTICO E ÍNTEGRO; EN EL MARCO DE LA MODERNIZACIÓN DE LA GESTIÓN PÚBLICA  
 AEI.04.02 - GESTIÓN ORIENTADA A RESULTADOS AL SERVICIO DE LA POBLACIÓN; CON PROCESOS OPTIMIZADOS Y PROCEDIMIENTOS ADMINISTRATIVOS SIMPLIFICADOS.

CODIGO	ACTIVIDAD OPERATIVA	UBIGEO	U.M.	PRIORIDAD	PERIODO MULTIANUAL	PROGRAMACION MENSUAL												TOTAL ANUAL		
						META	01	02	03	04	05	06	07	08	09	10	11		12	
AOI00151200240	APOYO A LA GESTIÓN ADMINISTRATIVA DE LA UNIDAD DE ENFERMERIA	150130 - SAN BORJA	ACCION	Muy Alta	2025	FISICO	24.00	25.00	24.00	25.00	25.00	25.00	25.00	25.00	25.00	25.00	25.00	25.00	298.00	
						COSTEO.S/	31,120.17	31,120.17	58,648.44	31,120.17	31,120.17	58,648.44	32,920.17	31,120.17	31,120.17	58,648.44	31,120.17	32,920.17	459,626.85	
					2026	FISICO	24.00	25.00	24.00	25.00	25.00	25.00	25.00	25.00	25.00	25.00	25.00	25.00	25.00	298.00
						COSTEO.S/	32,676.17	32,676.17	60,204.47	32,676.17	32,676.17	60,204.47	34,566.17	32,676.17	32,676.17	60,204.47	32,676.17	34,566.17	478,478.94	
					2027	FISICO	24.00	25.00	24.00	25.00	25.00	25.00	25.00	25.00	25.00	25.00	25.00	25.00	25.00	298.00
						COSTEO.S/	33,329.70	33,329.70	60,858.00	33,329.70	33,329.70	60,858.00	35,257.50	33,329.70	33,329.70	60,858.00	33,329.70	35,257.50	486,396.90	

COSTEO TOTAL AÑO 2025 S/	448,446,071.01
COSTEO TOTAL AÑO 2026 S/	387,980,621.30
COSTEO TOTAL AÑO 2027 S/	396,717,192.47

U.M. = Unidad de Medida

FIRMA